Альбом пьес

Для шестиструнной гитары

II

Album of Pieces

For six–string guitar

Две пьесы

Ж.-Ф. Рамо
(1683—1764)

Переложение З. Беренда

Менует

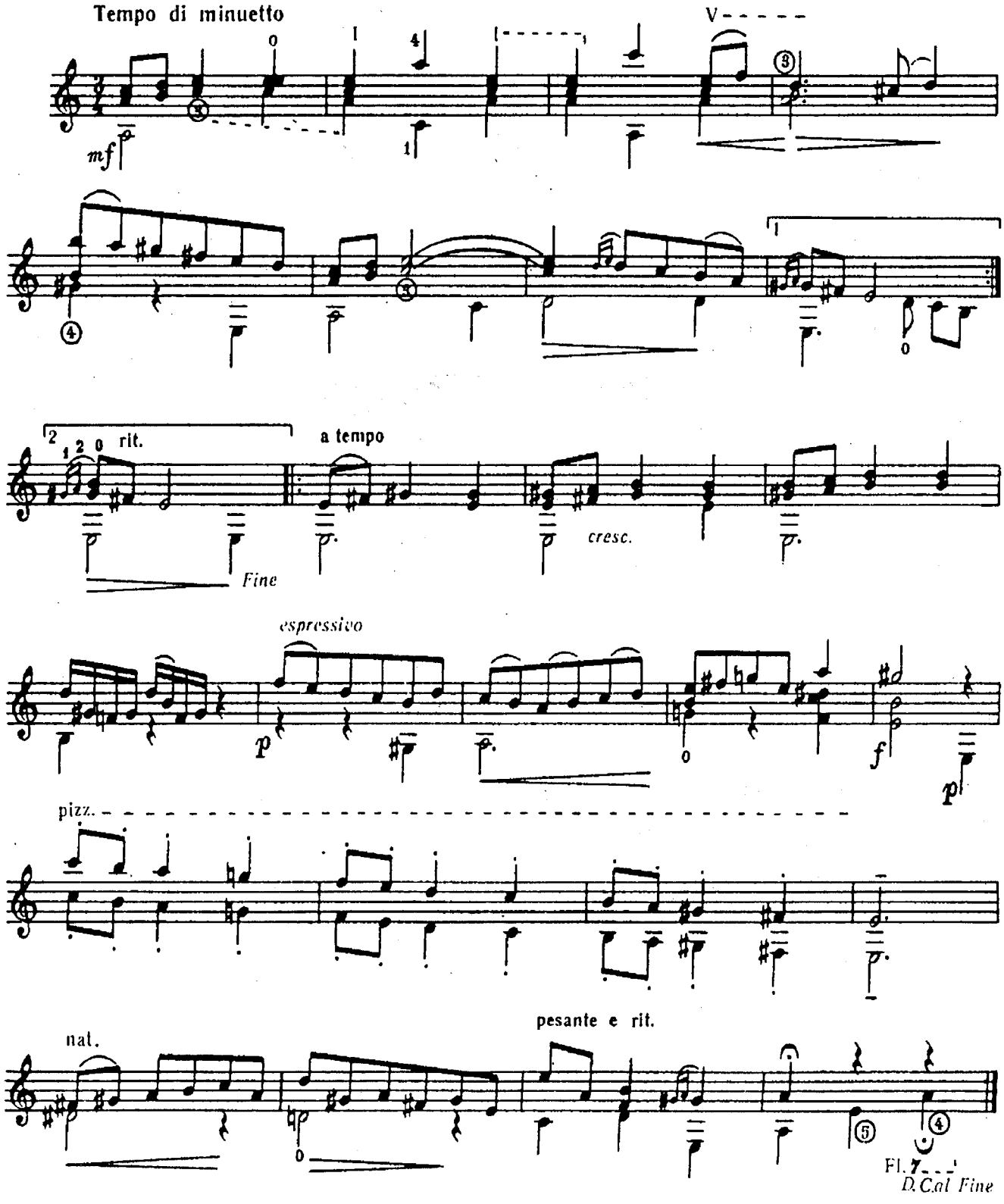

Тамбурин

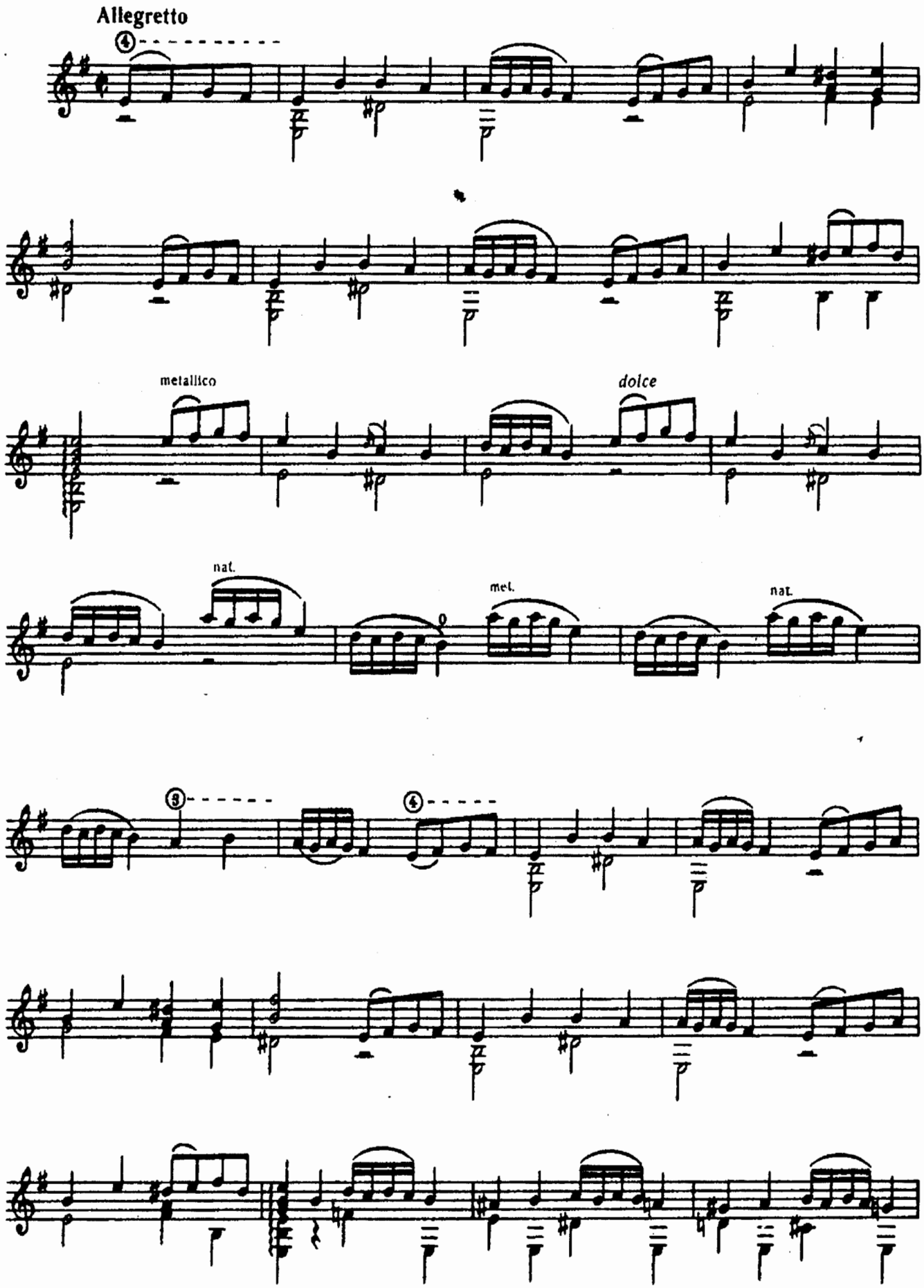

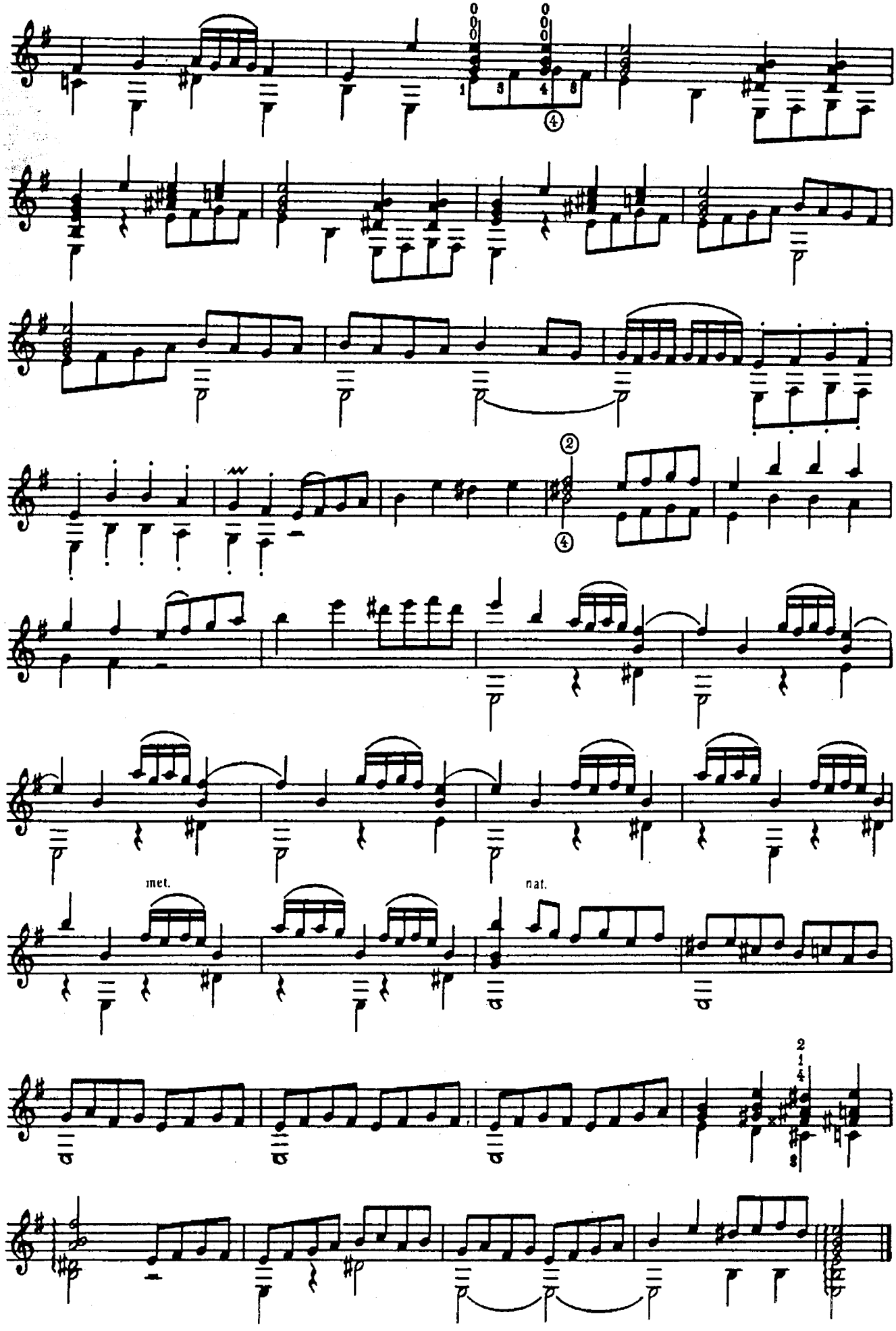
met.
nat.

Соната ля минор

Д. Скарлатти
(1685—1757)
Переложение В. Экоха

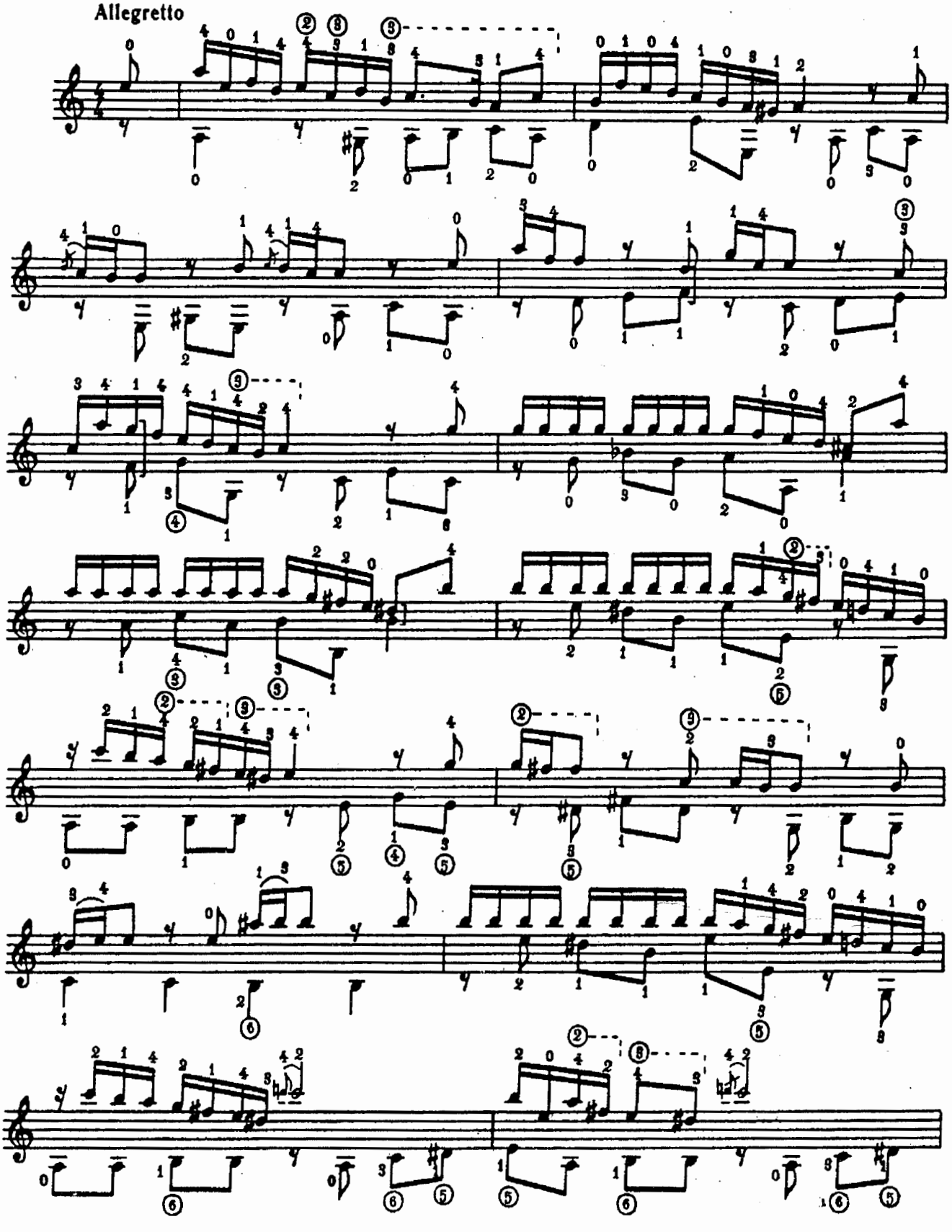

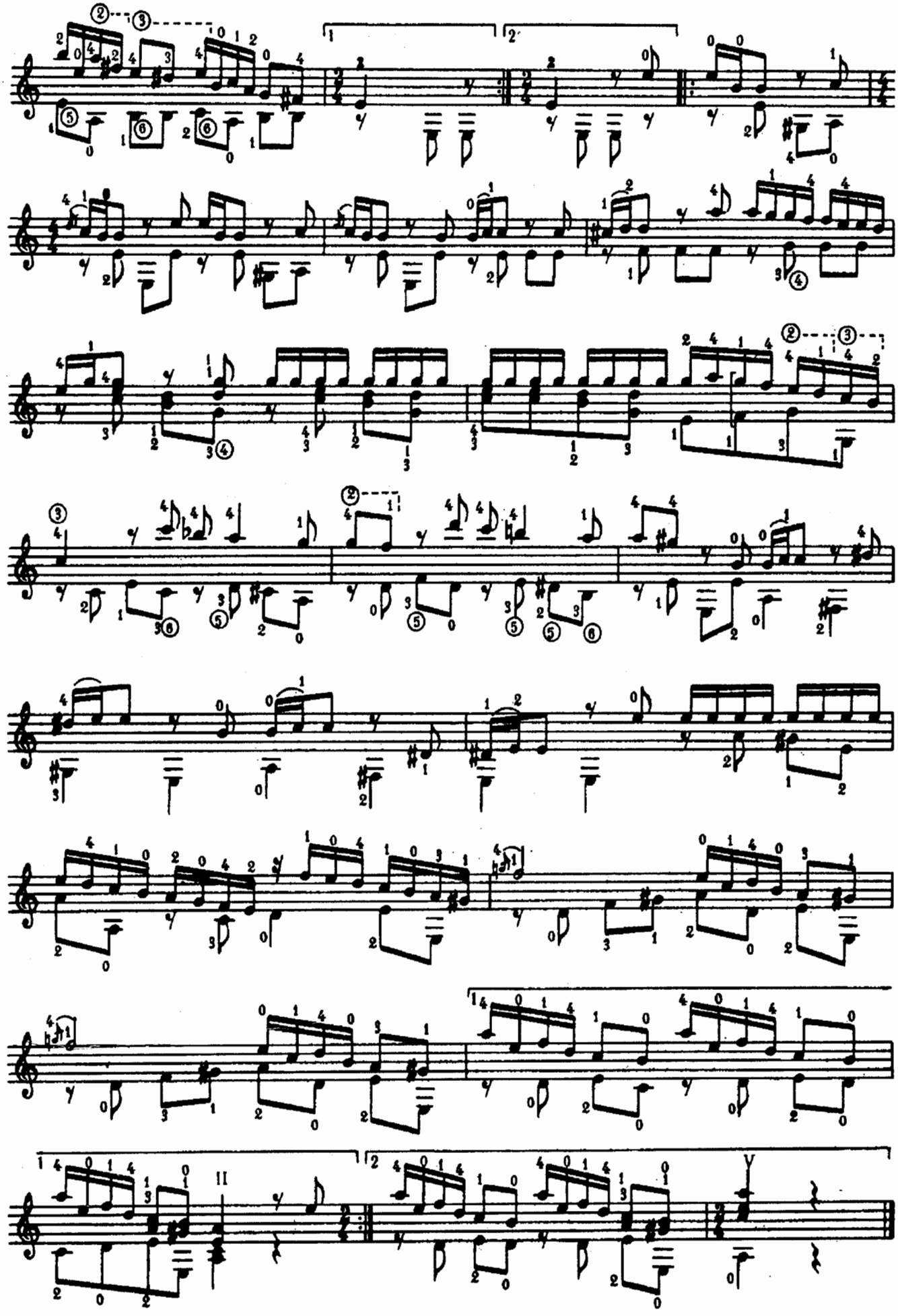

Прелюдия
для лютни

С.-Л. Вейс
(1686—1750)
Переложение Р. Манабэ

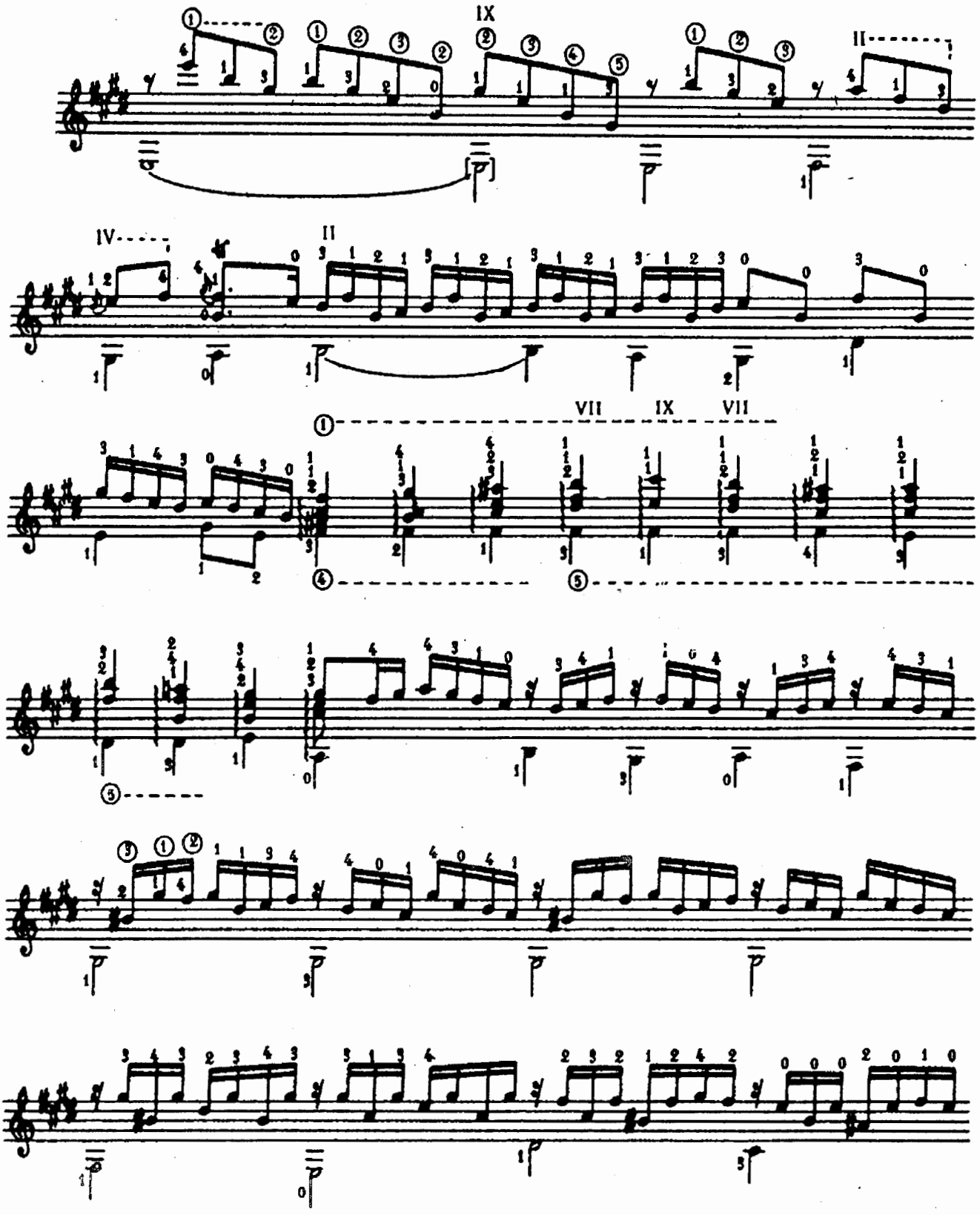

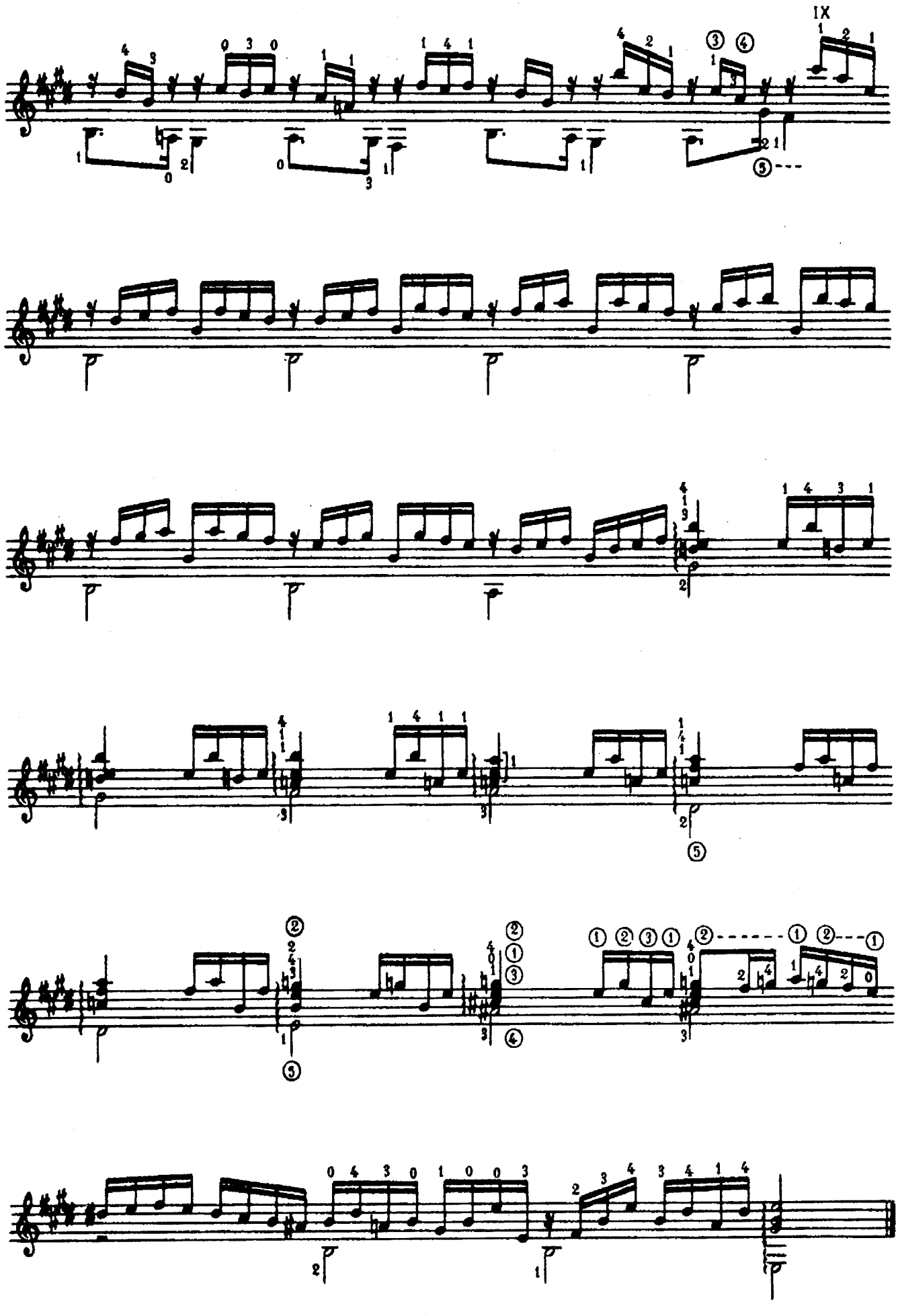
IX

Два менуэта
из сюиты для лютни

С.-Л. Вейс
(1686—1750)
Переложение Р. Куэто

I

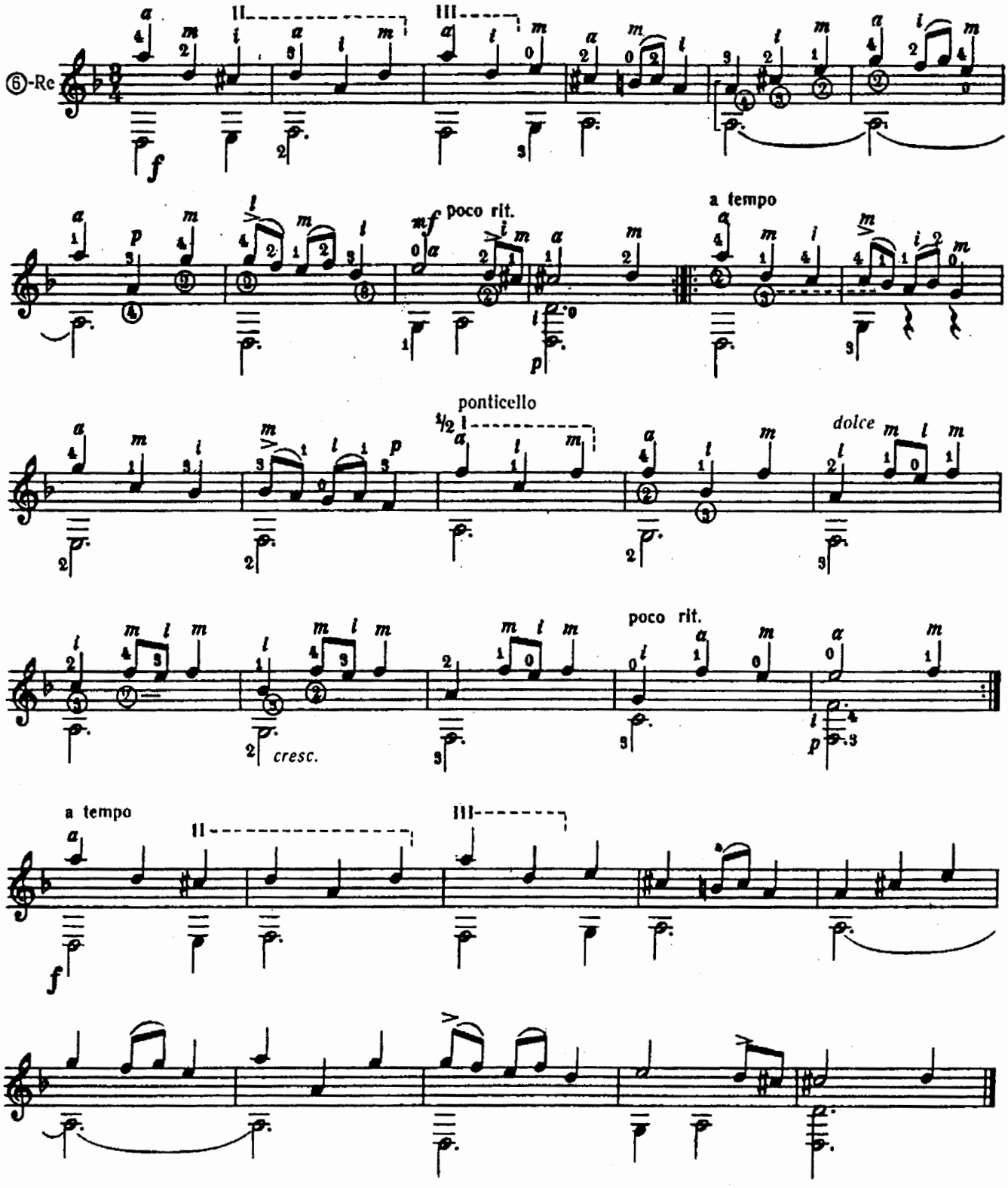

II

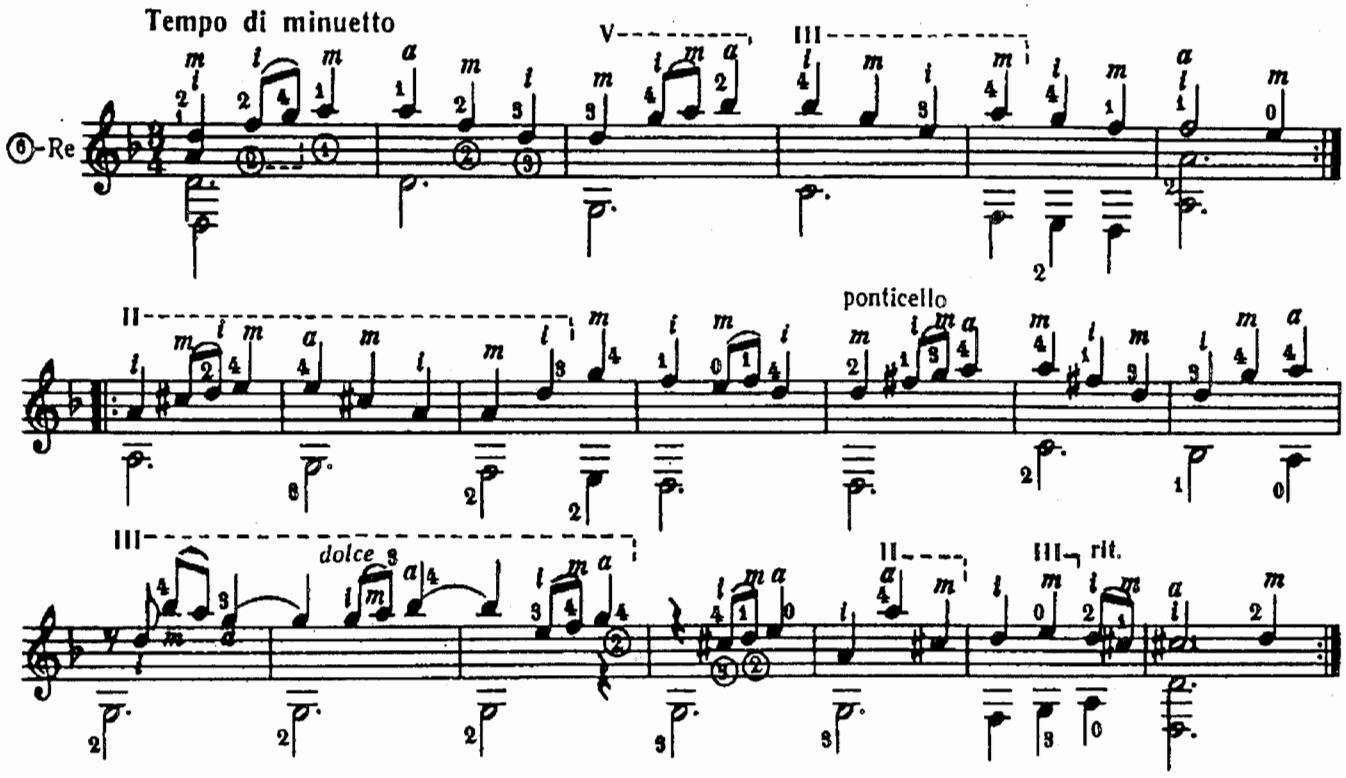

Старинный немецкий танец

Е.-Г. Барон
(1696—1760)

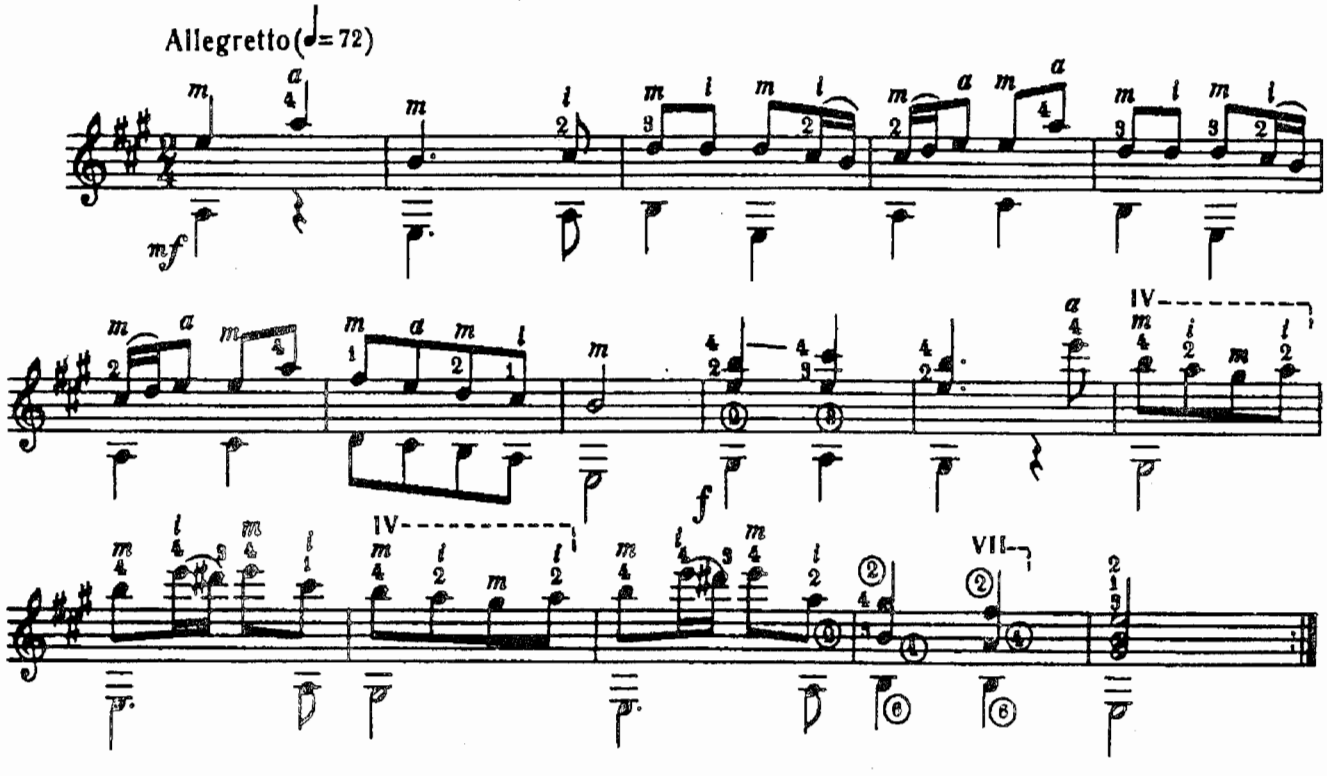

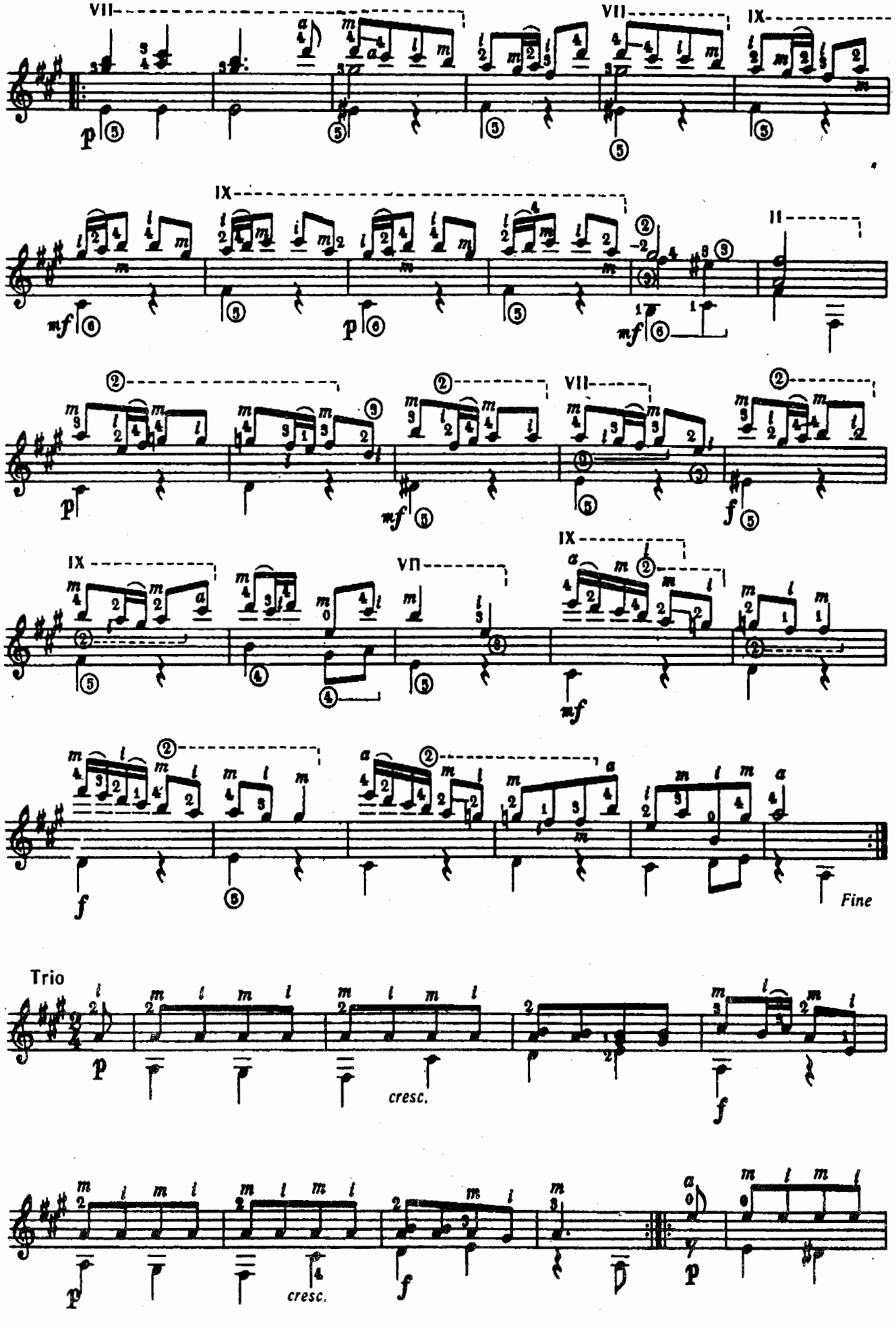
Trio
Fine
cresc.
cresc.

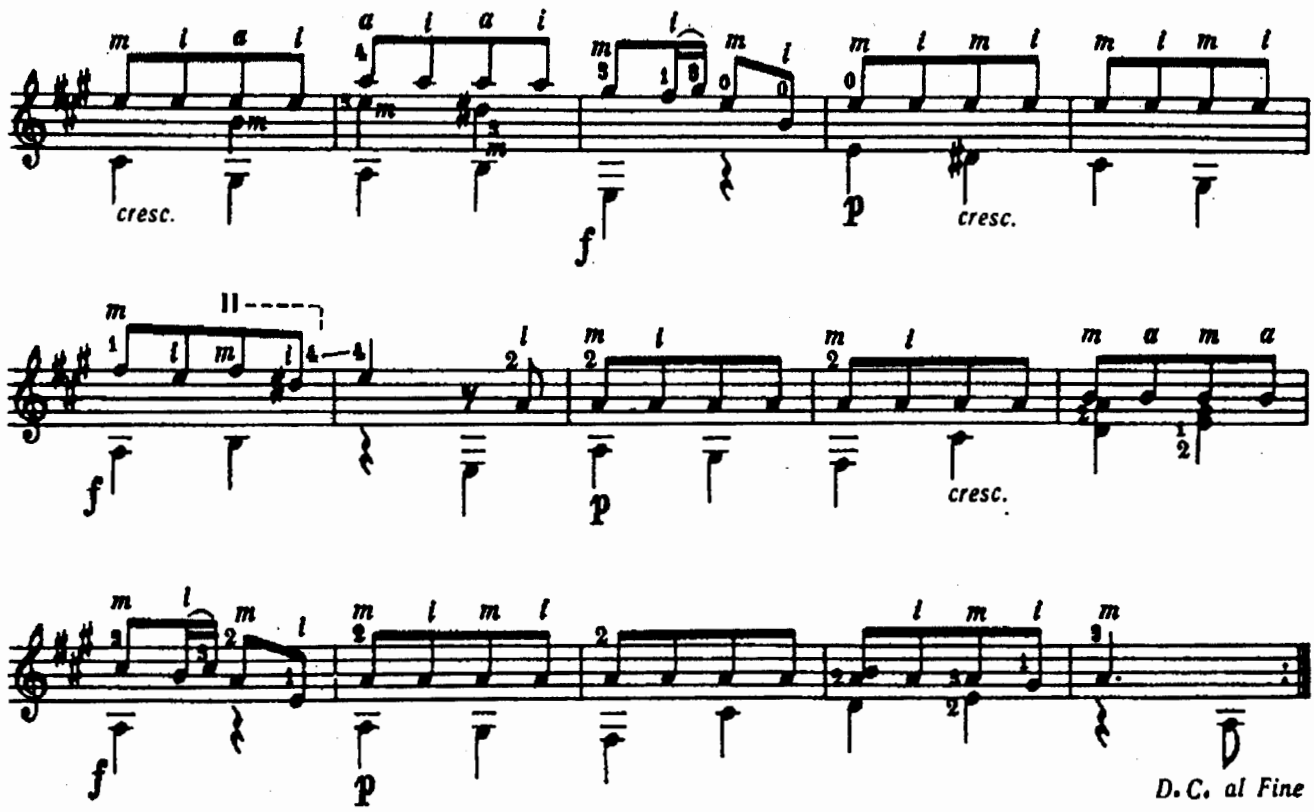

Соната

М. Вento
(1735—1776)

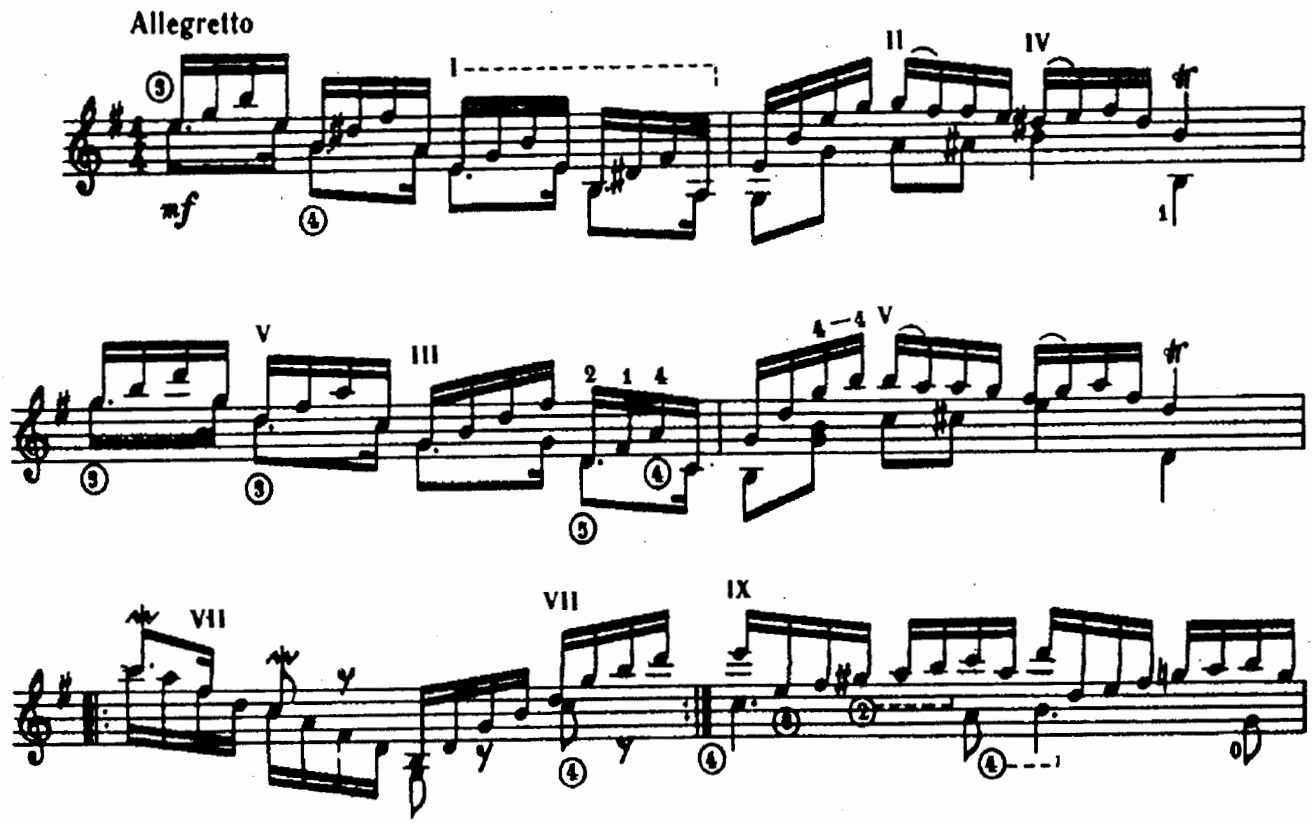

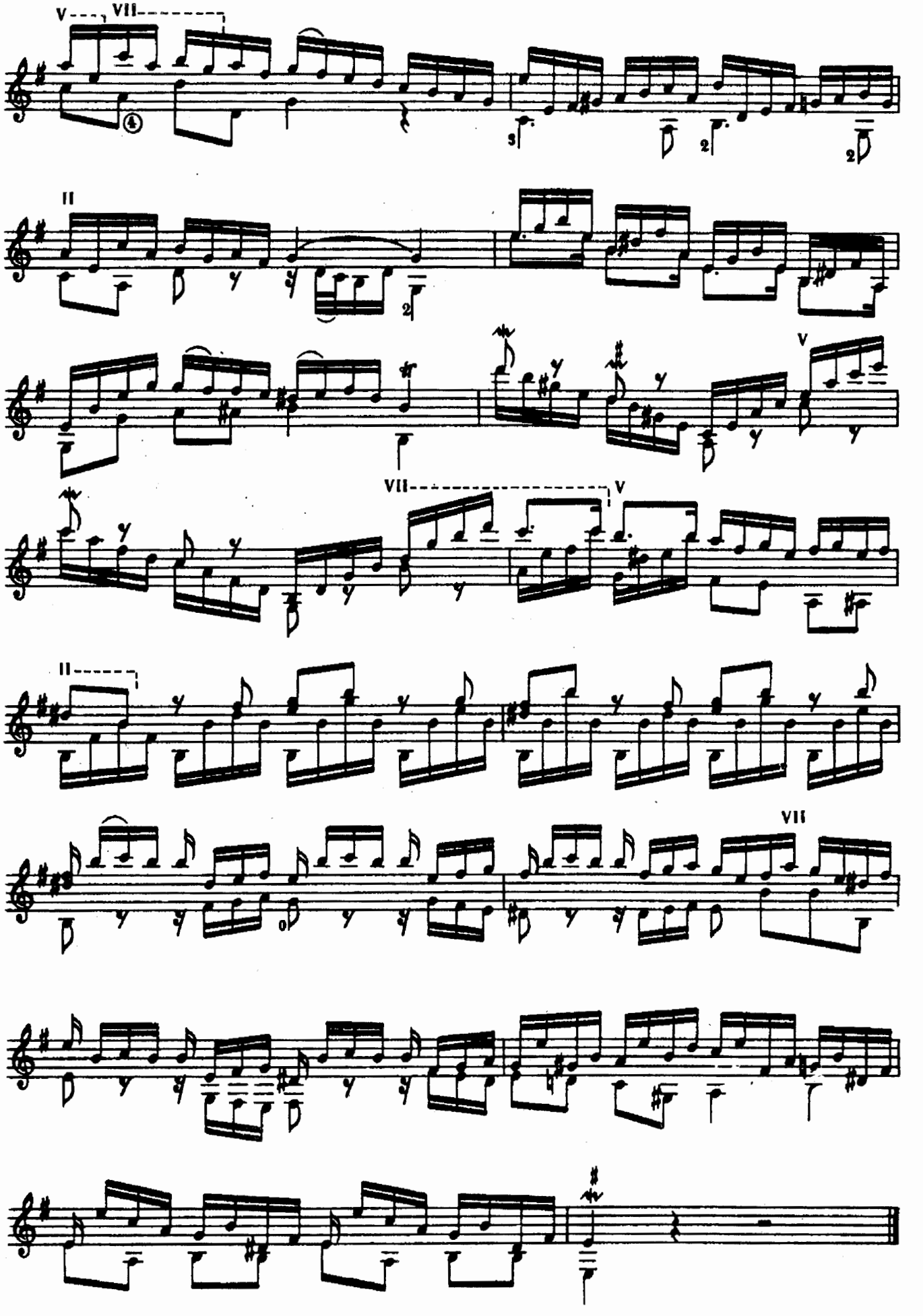
V
VII
II
V
VII
V
II
VII

Кантабиле

К.-Ф.-Э. Бах
(1714—1788)
Переложение Р. Манабэ

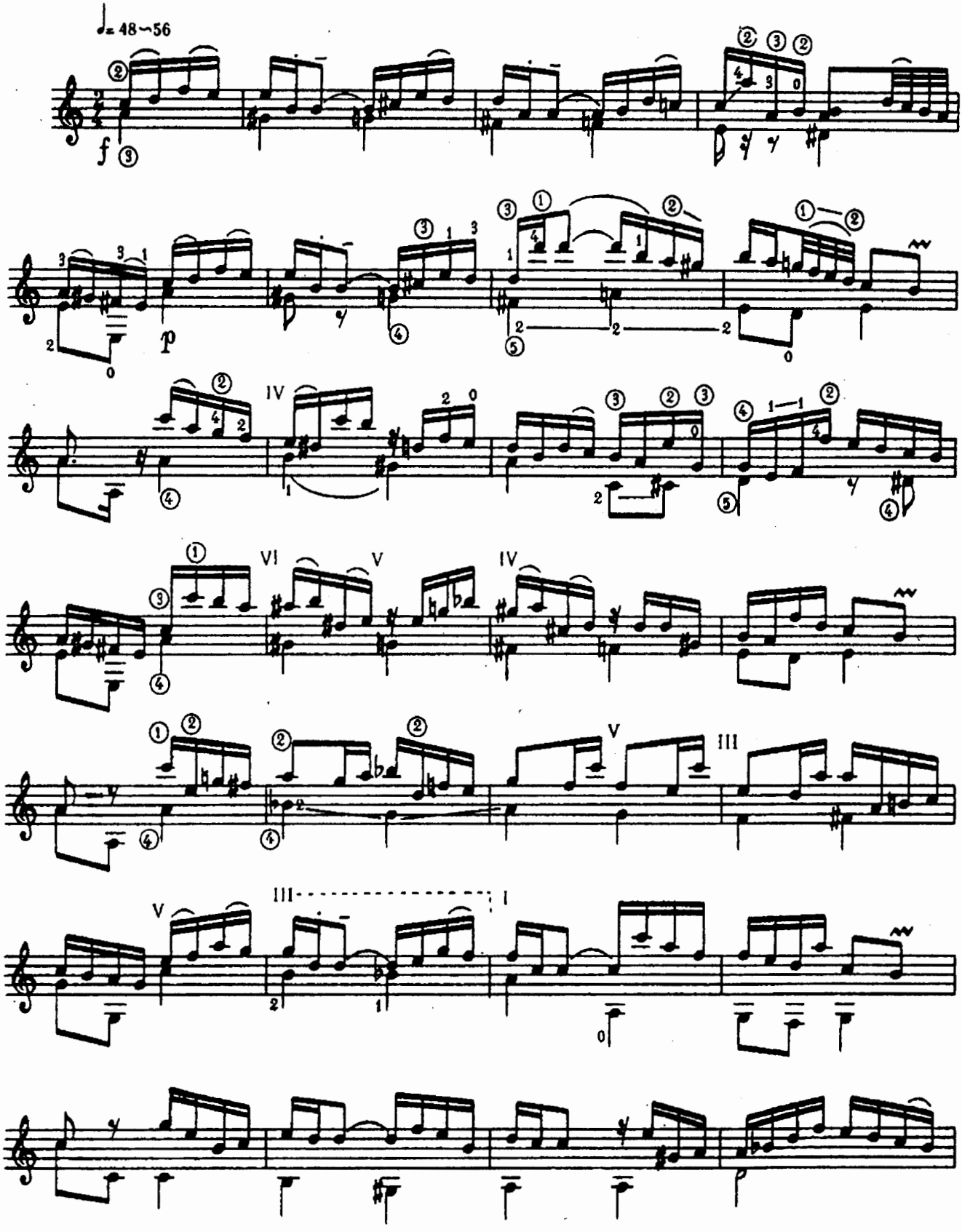

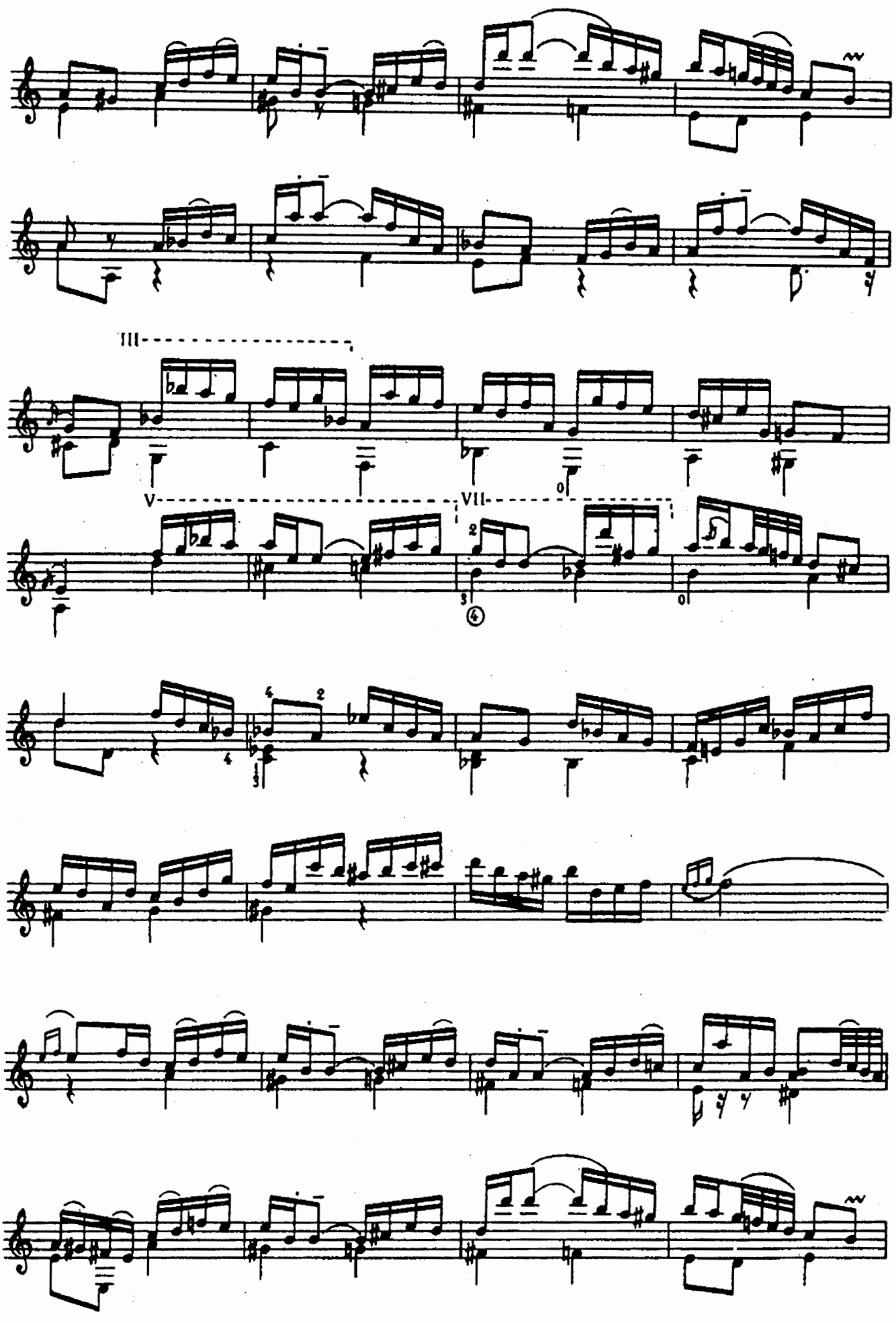
III
V
VII

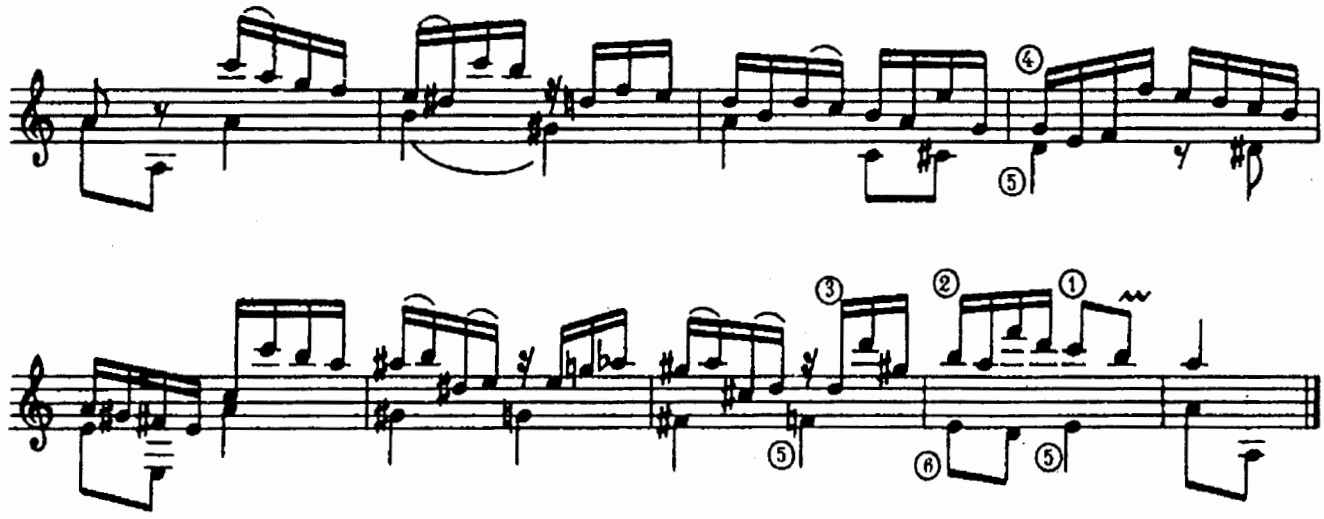

Соната-аллегро

Д. Чимароза
(1749—1801)

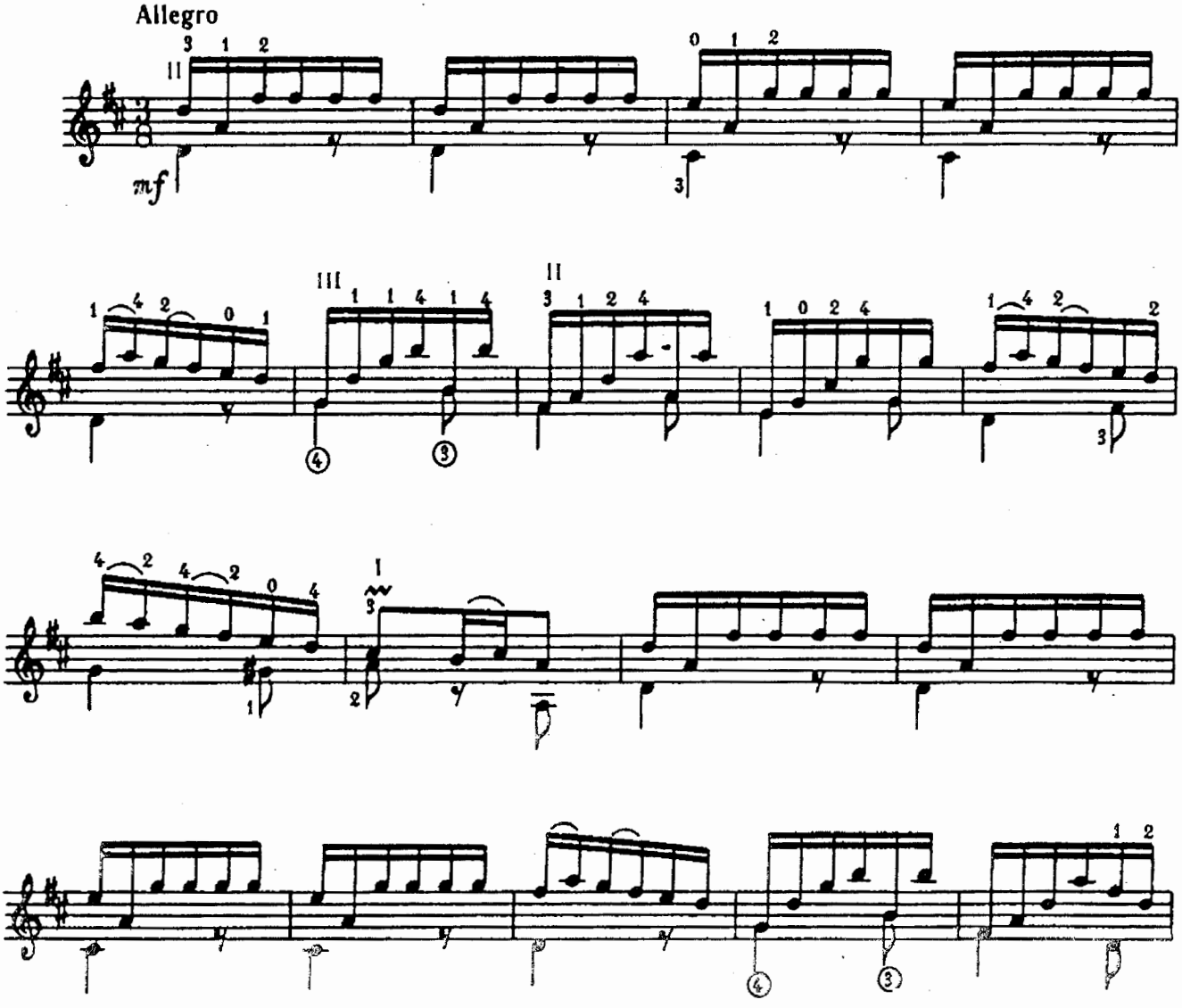

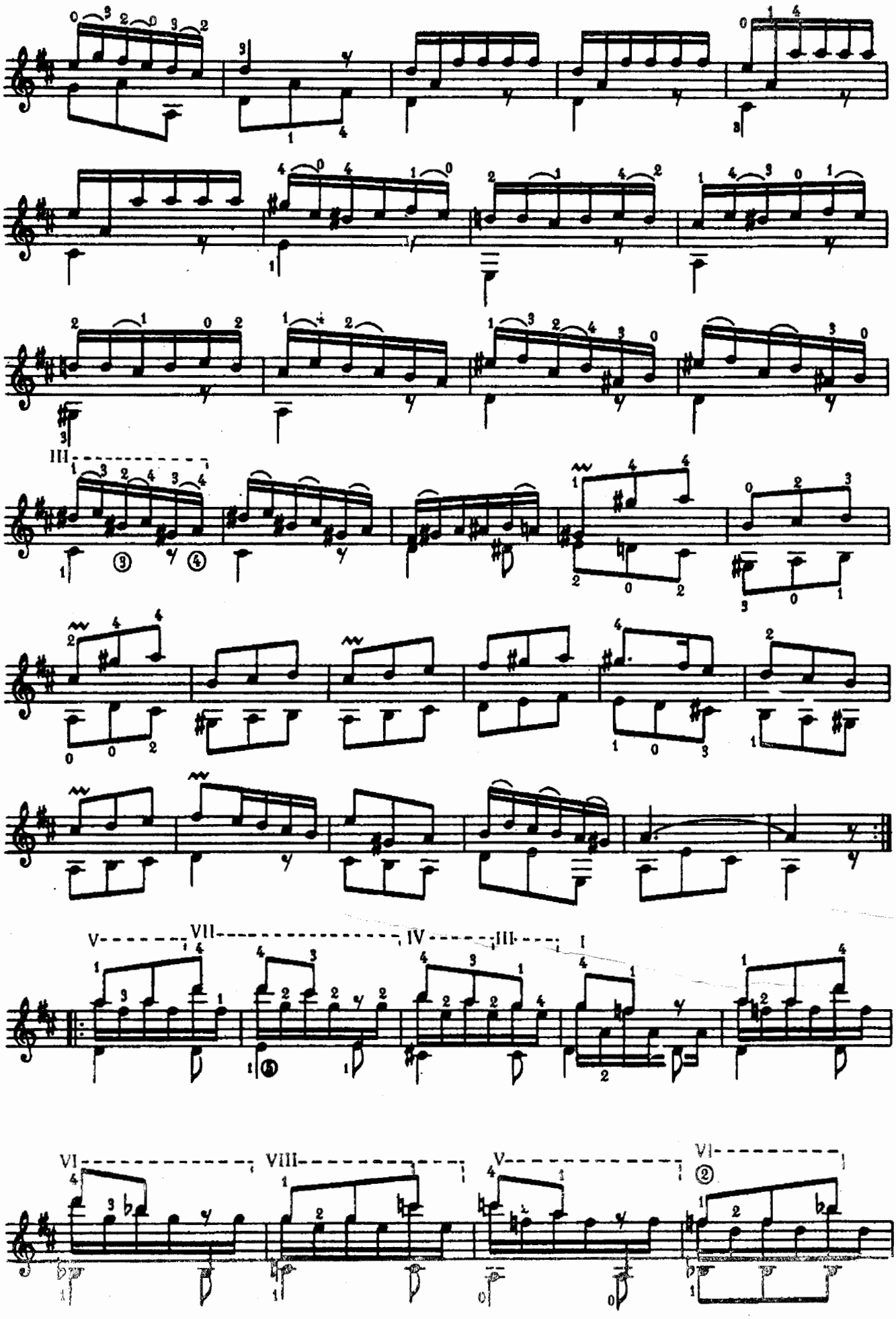

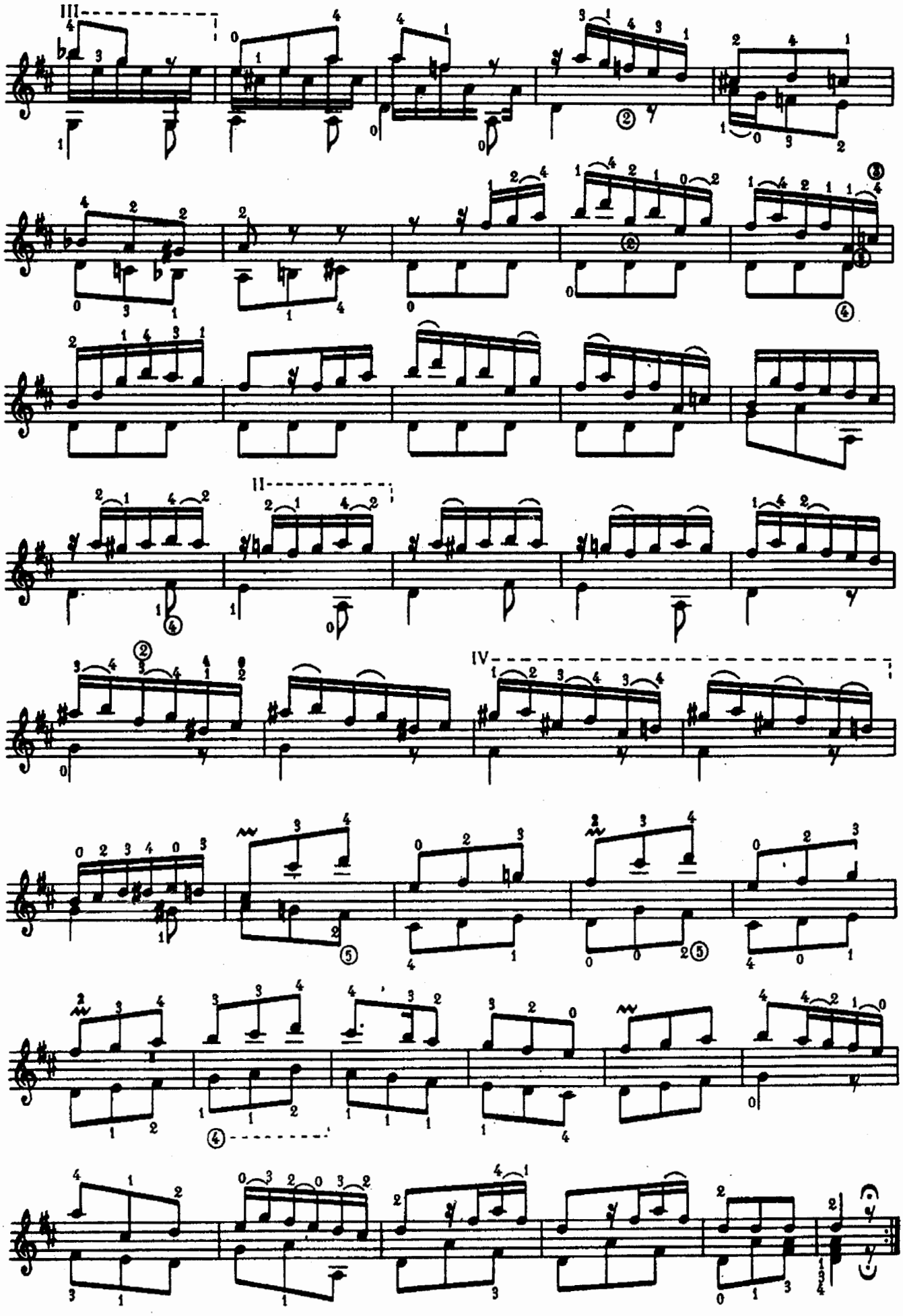
III
II
IV

Рондо ре мажор

М. Каркасси
(1792—1853)

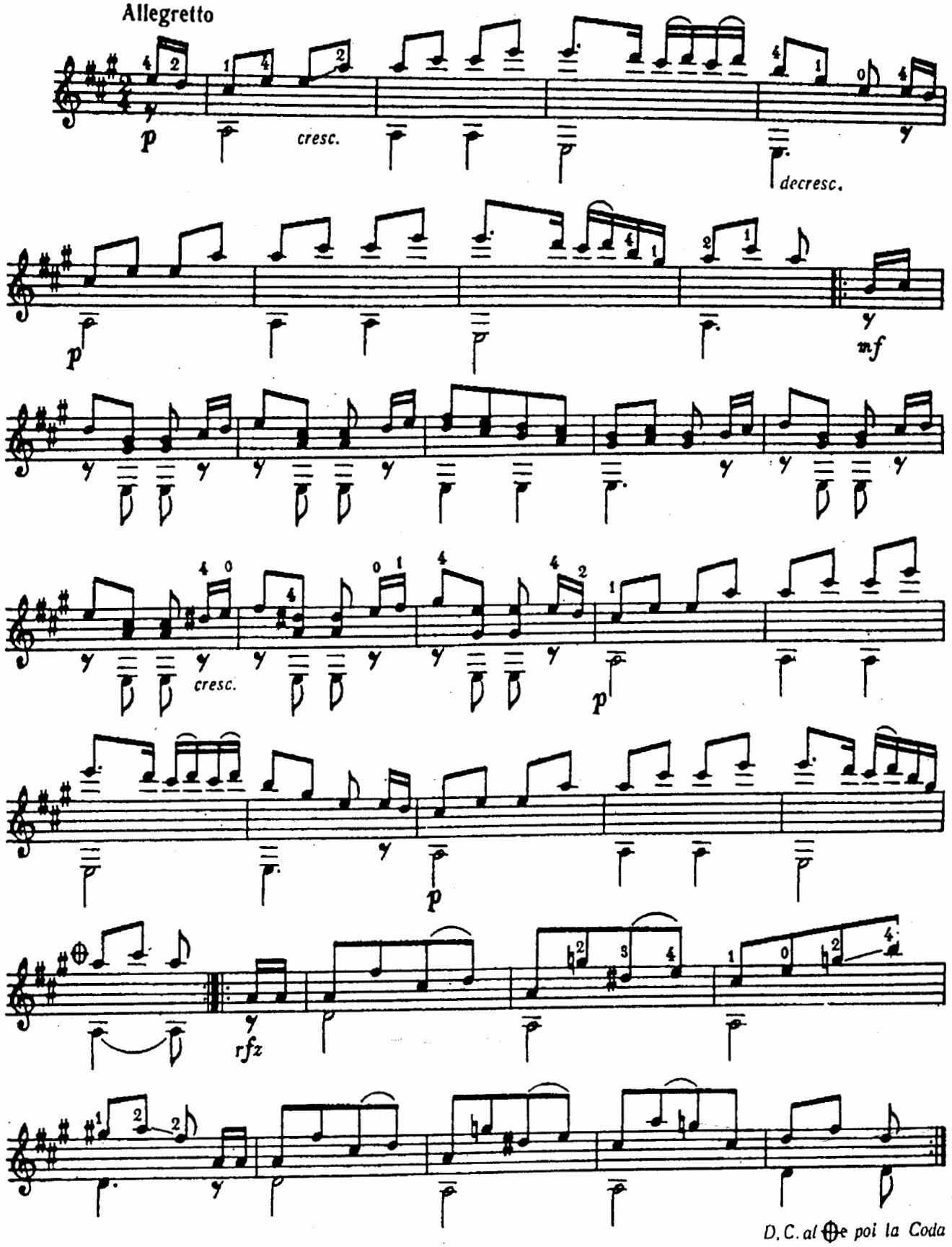

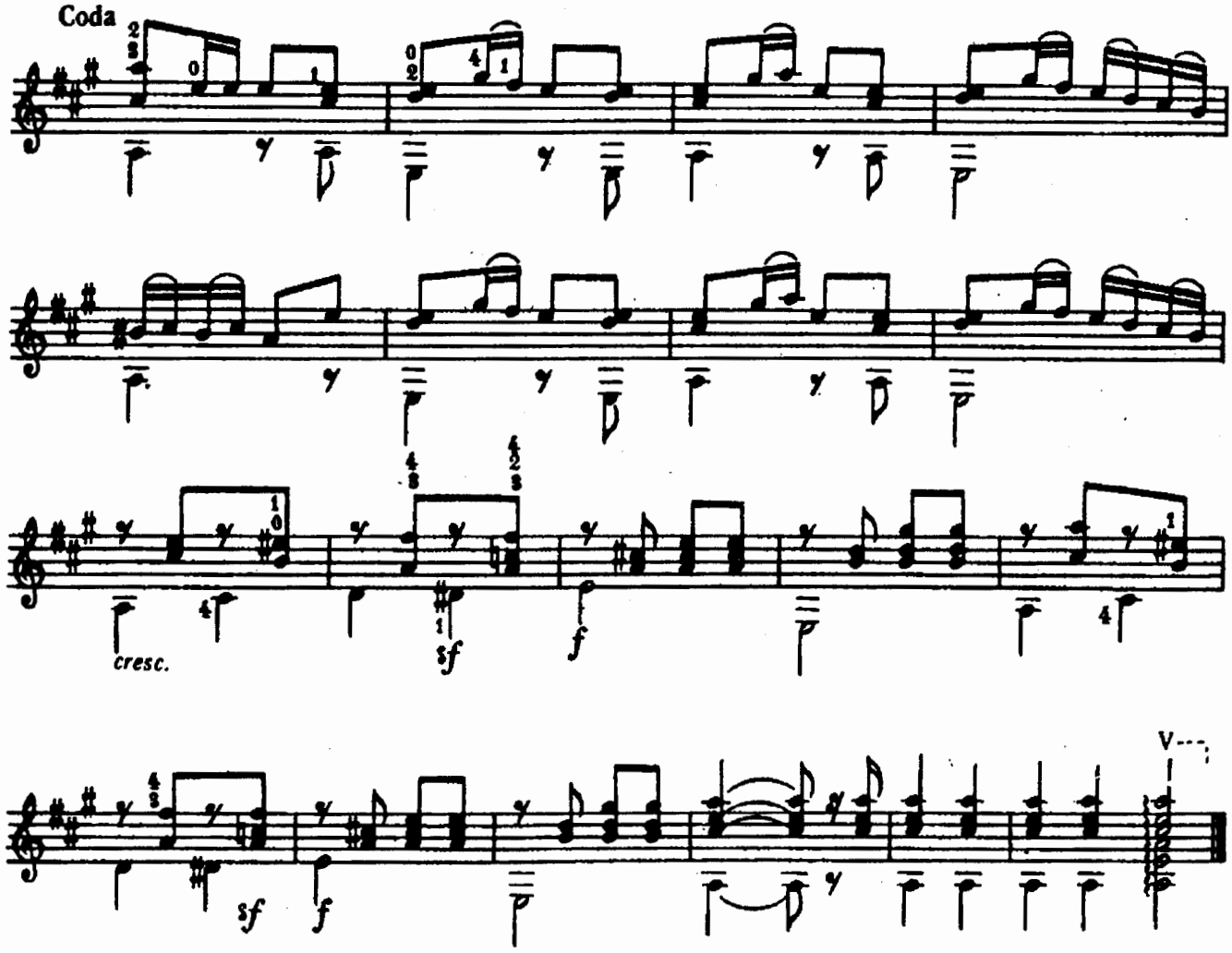

Серенада

Г. Рунк
(1807—1871)

Allegro ma non troppo

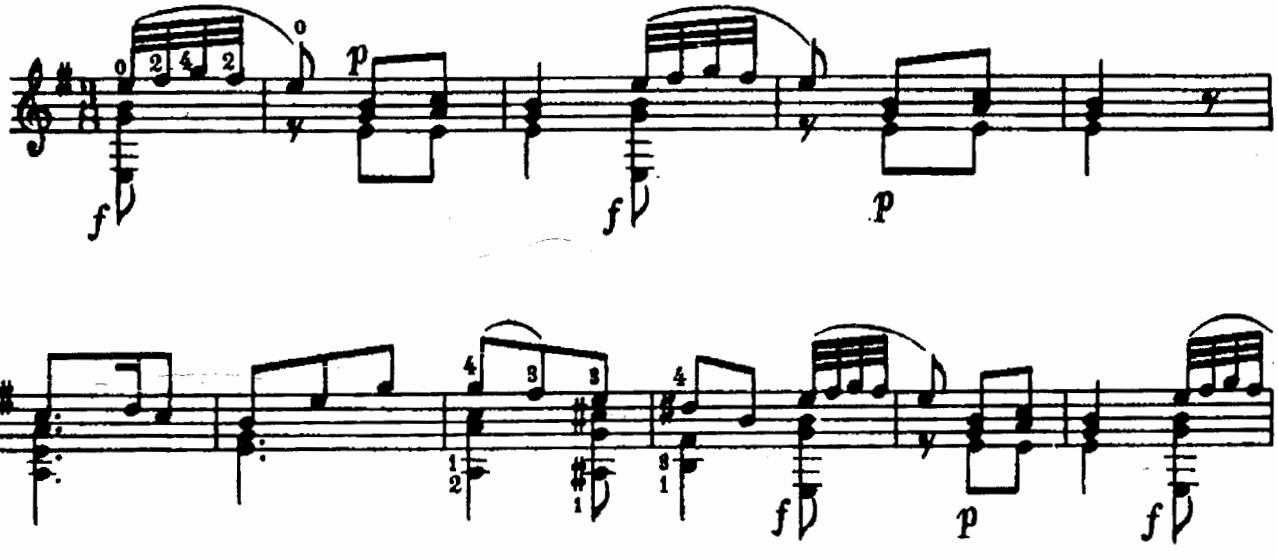

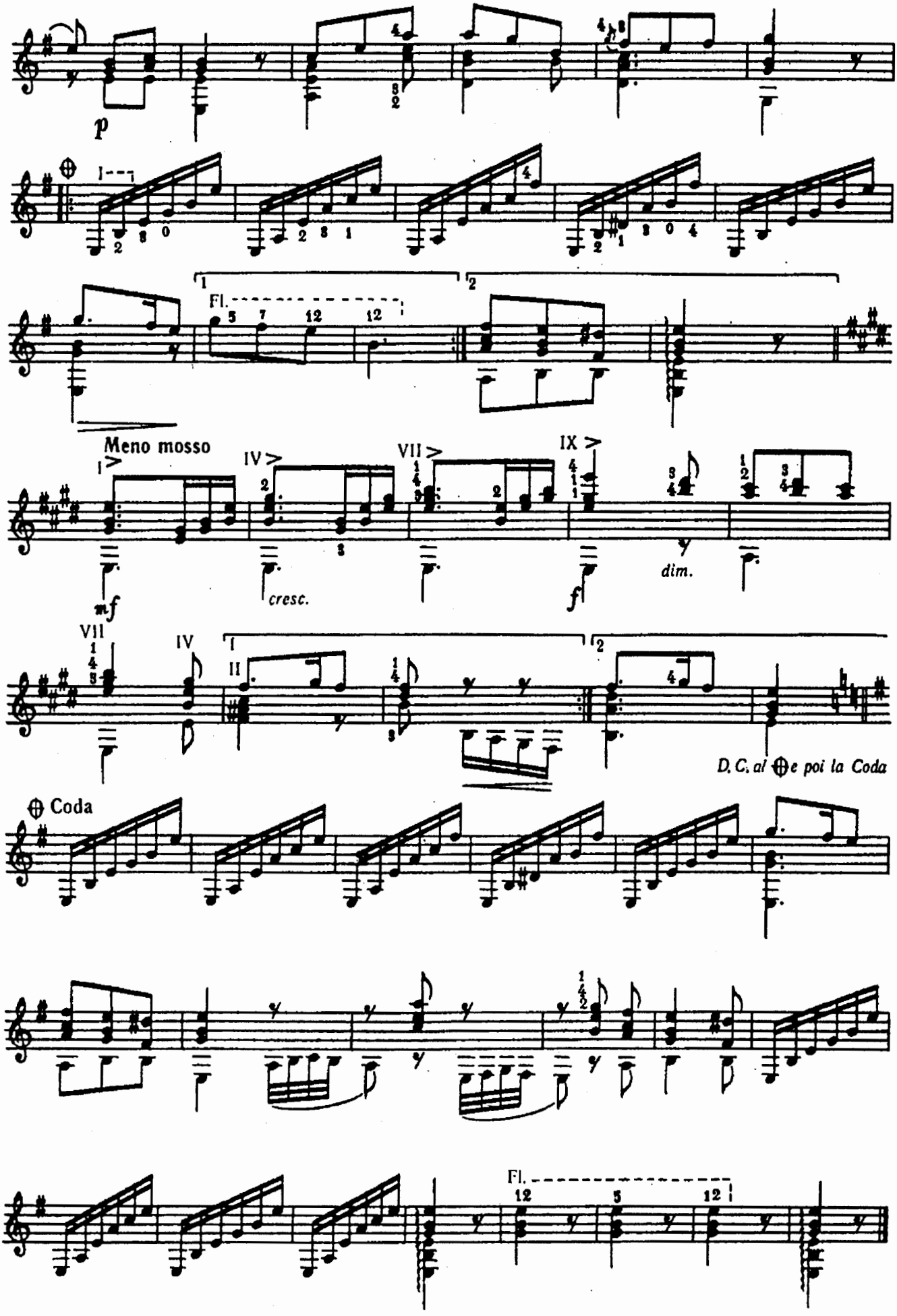
p
Fl.
Meno mosso
cresc.
dim.
D. C. al ⊕ e poi la Coda
⊕ Coda
Fl.

Размышление

Ф. Сор
(1778—1839)

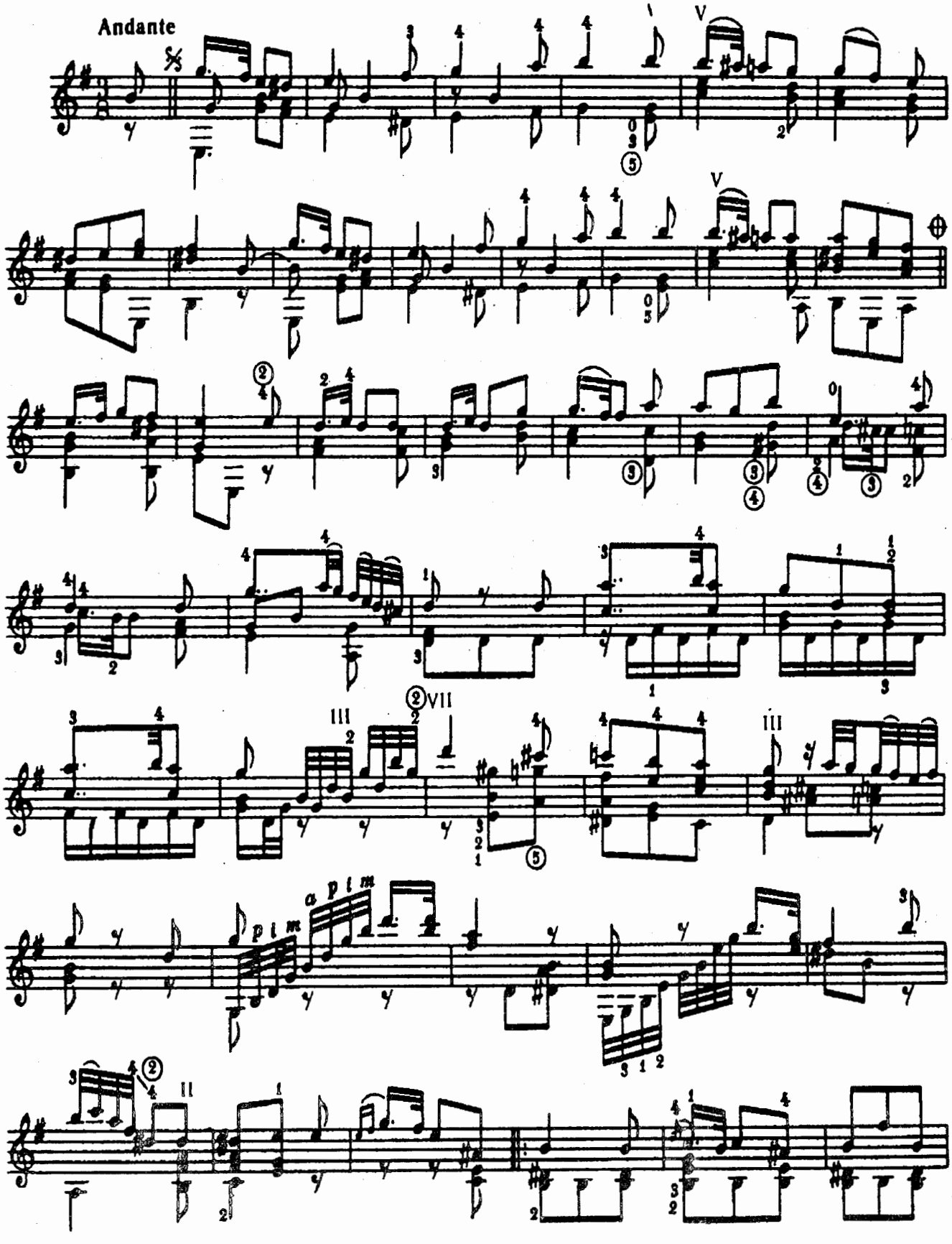

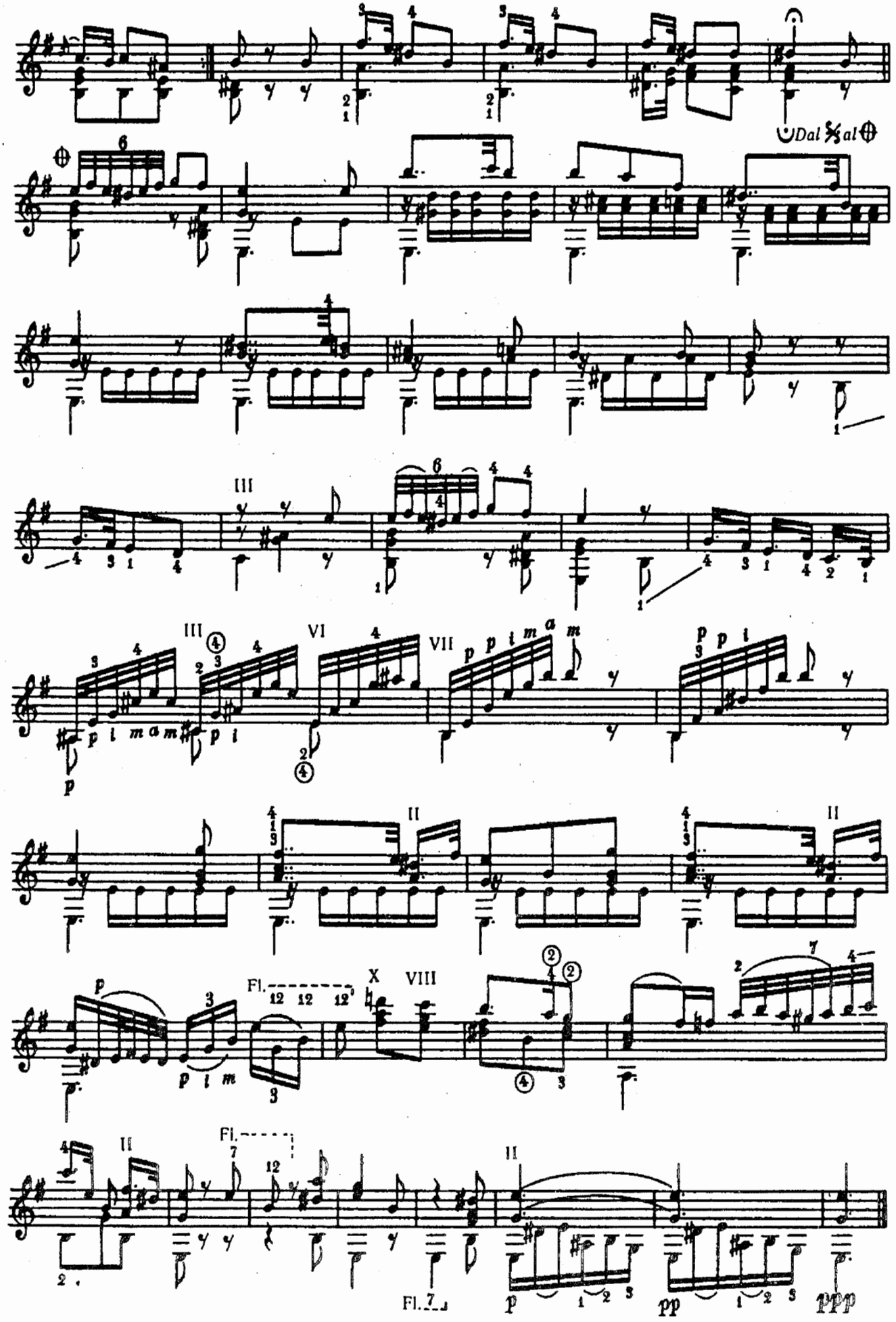
Dal 𝄋 al ⊕
III
III
VI
VII
II
II
Fl.
X
VIII
II
Fl.
II
Fl.
p
pp
ppp

Три сонатины
для синьоры де Лукка

Н. Паганини
(1782—1840)

I

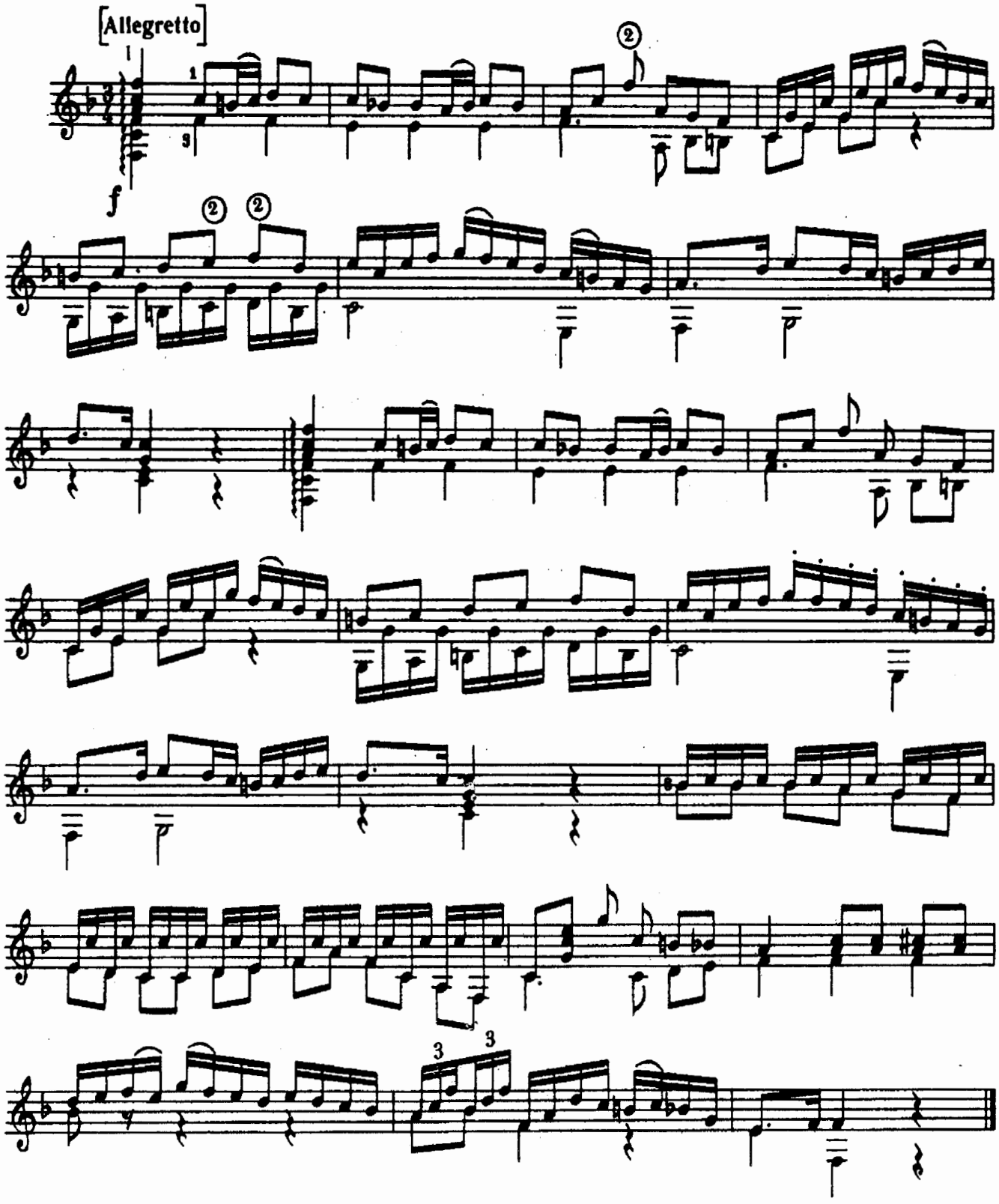

III

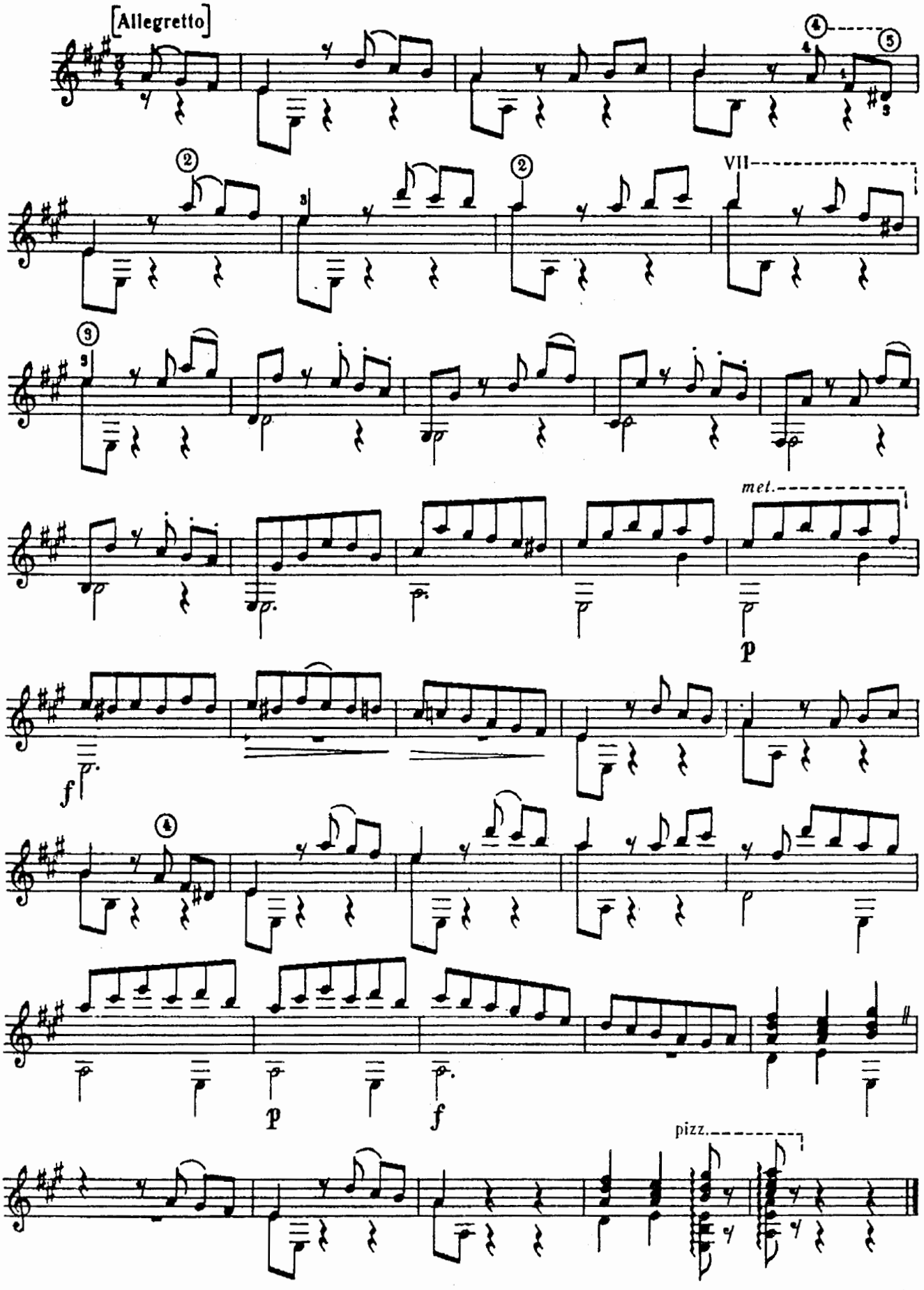

III

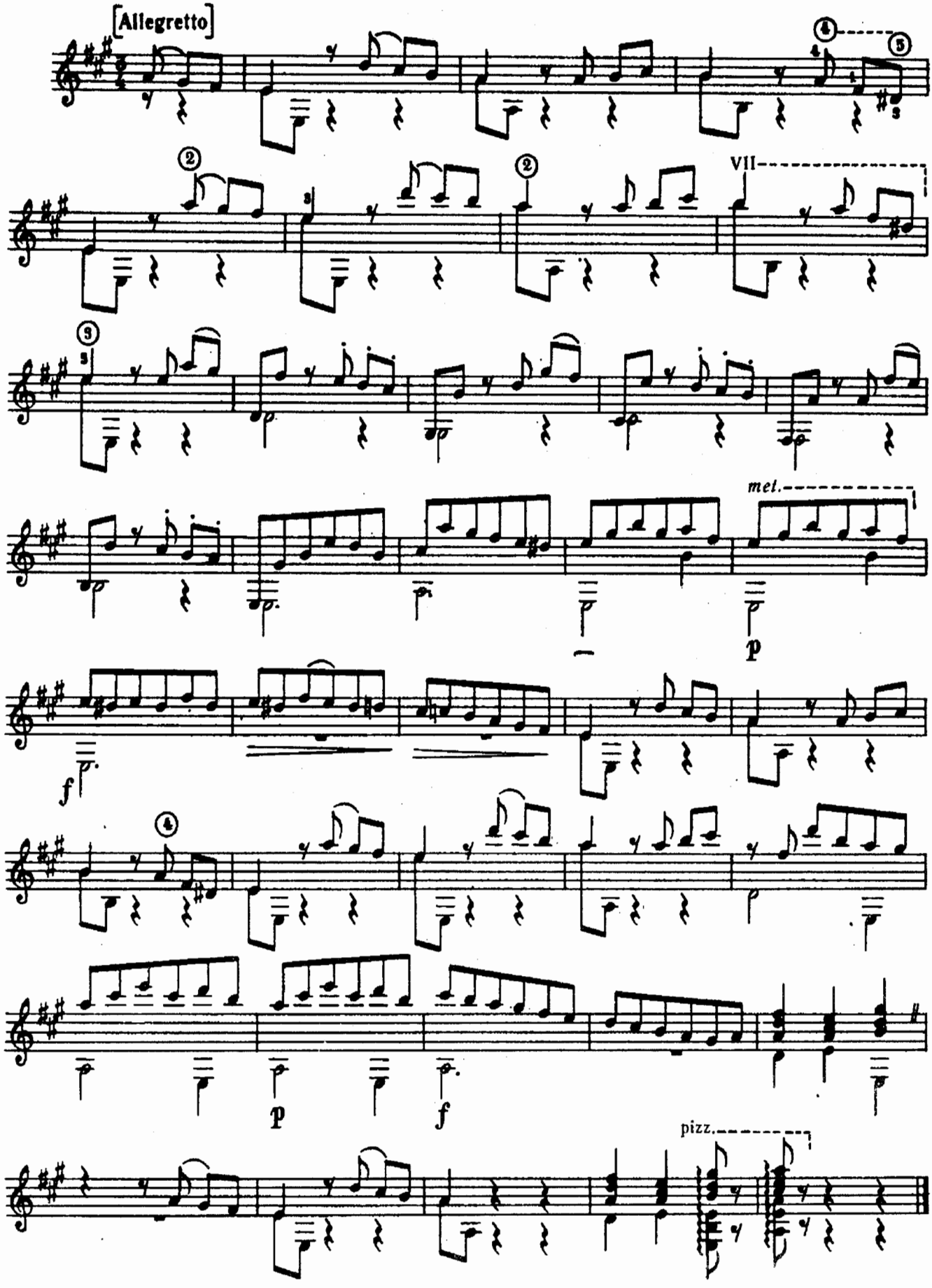

Каприччио № 2

Л. Леньяни
(1790—1877)

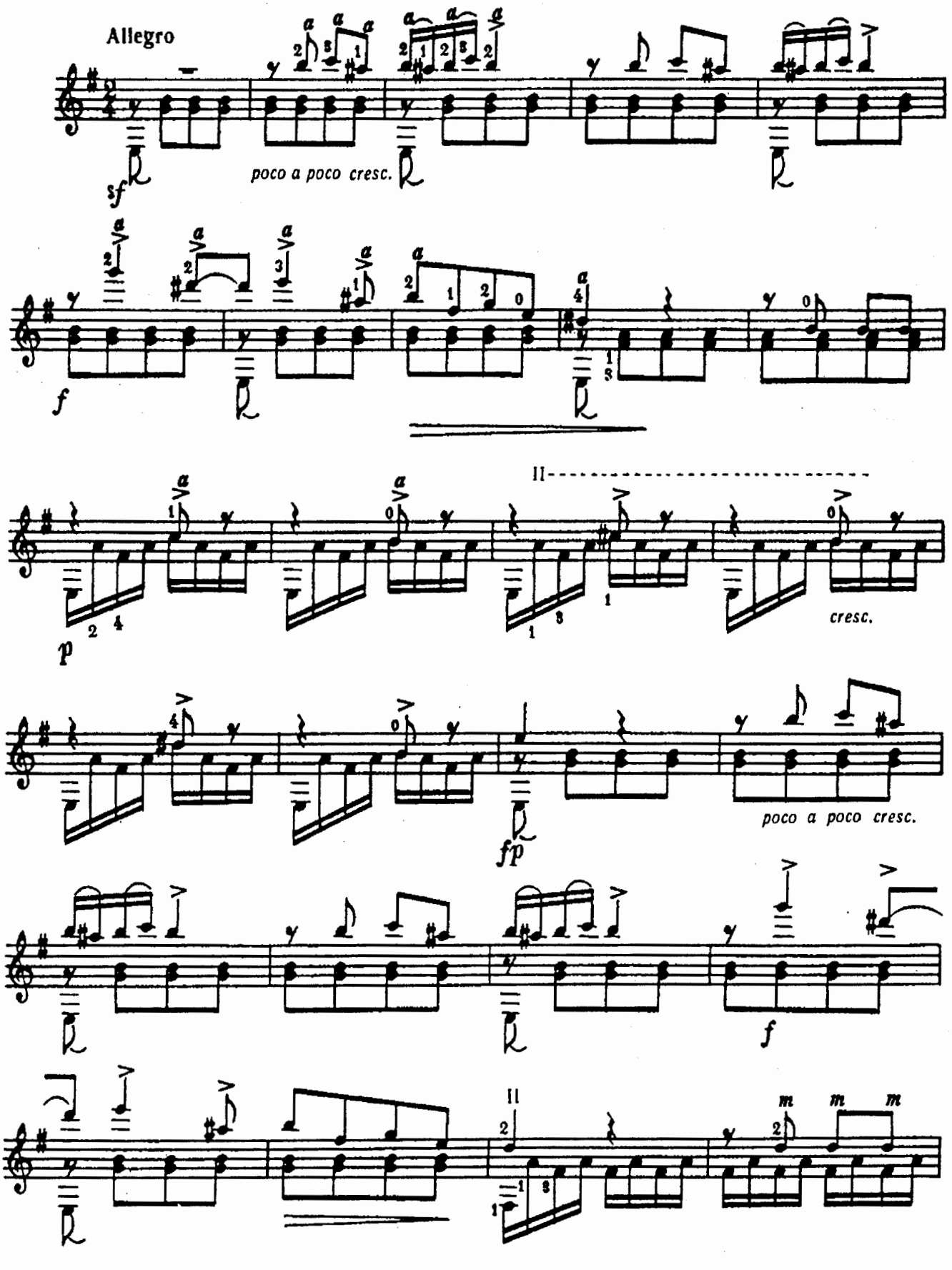

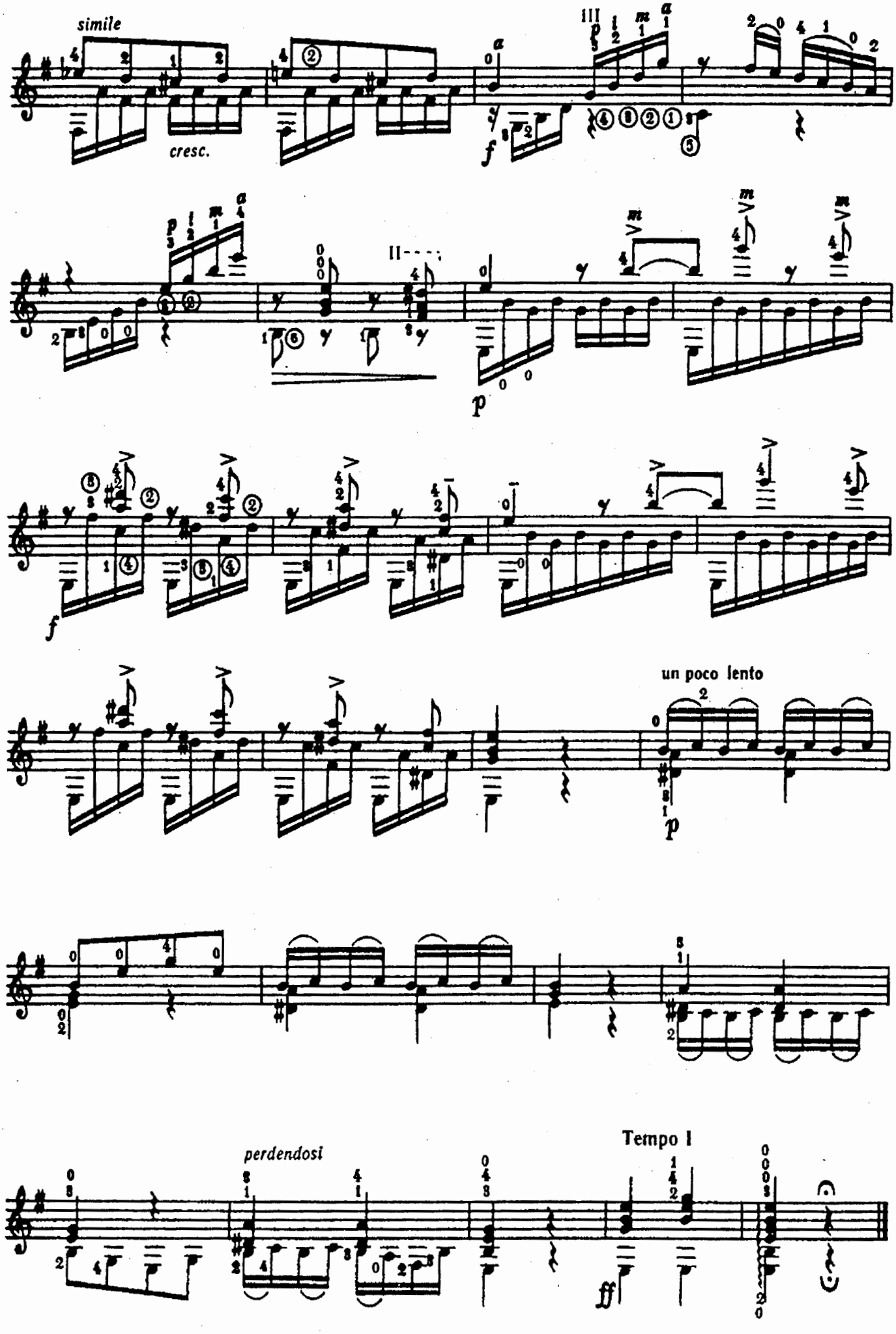
simile
cresc.
un poco lento
perdendosi
Tempo I

КАНЦОНЕТТА

Ф. МЕНДЕЛЬСОН
Переложение Ф. Тарреги

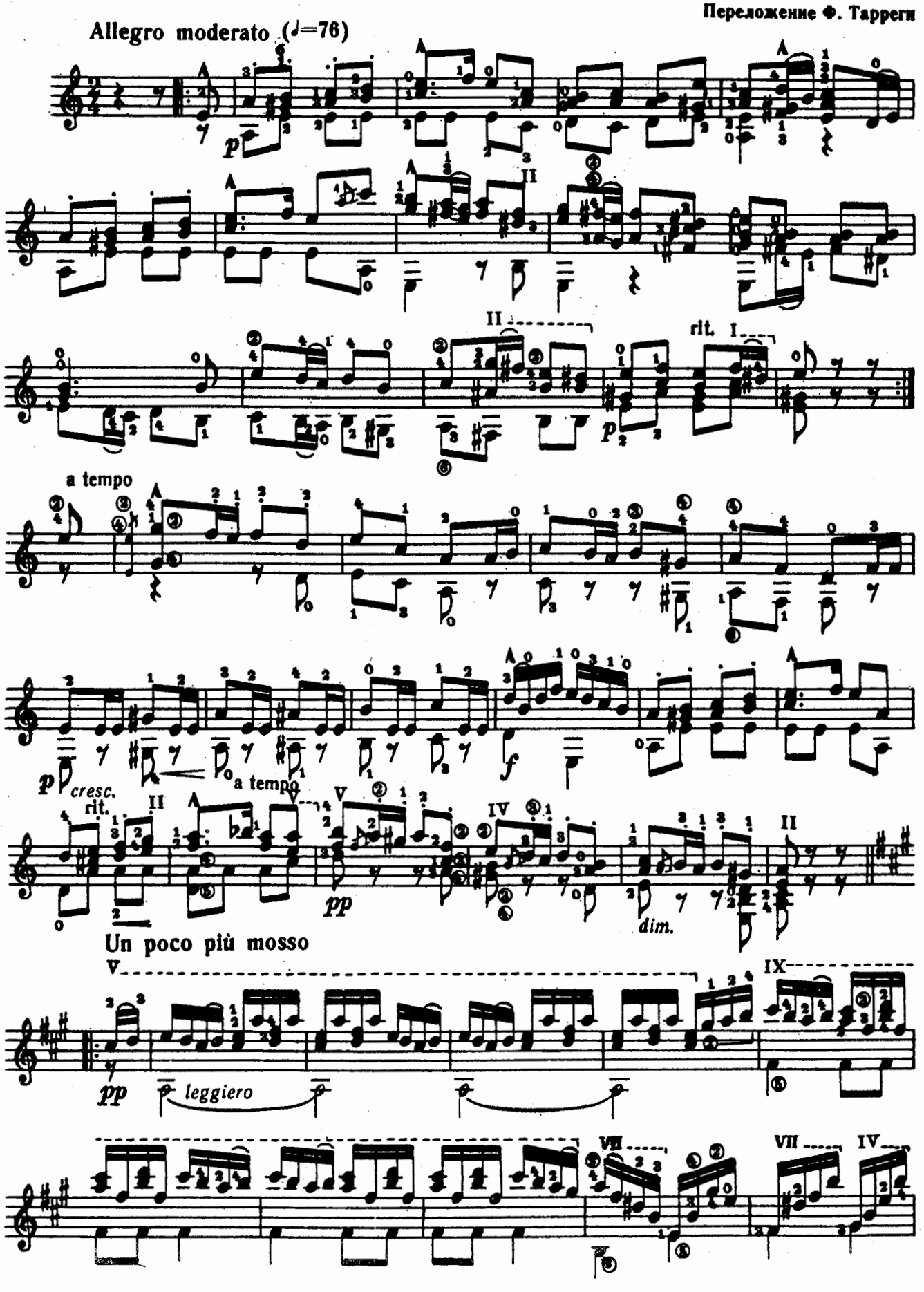

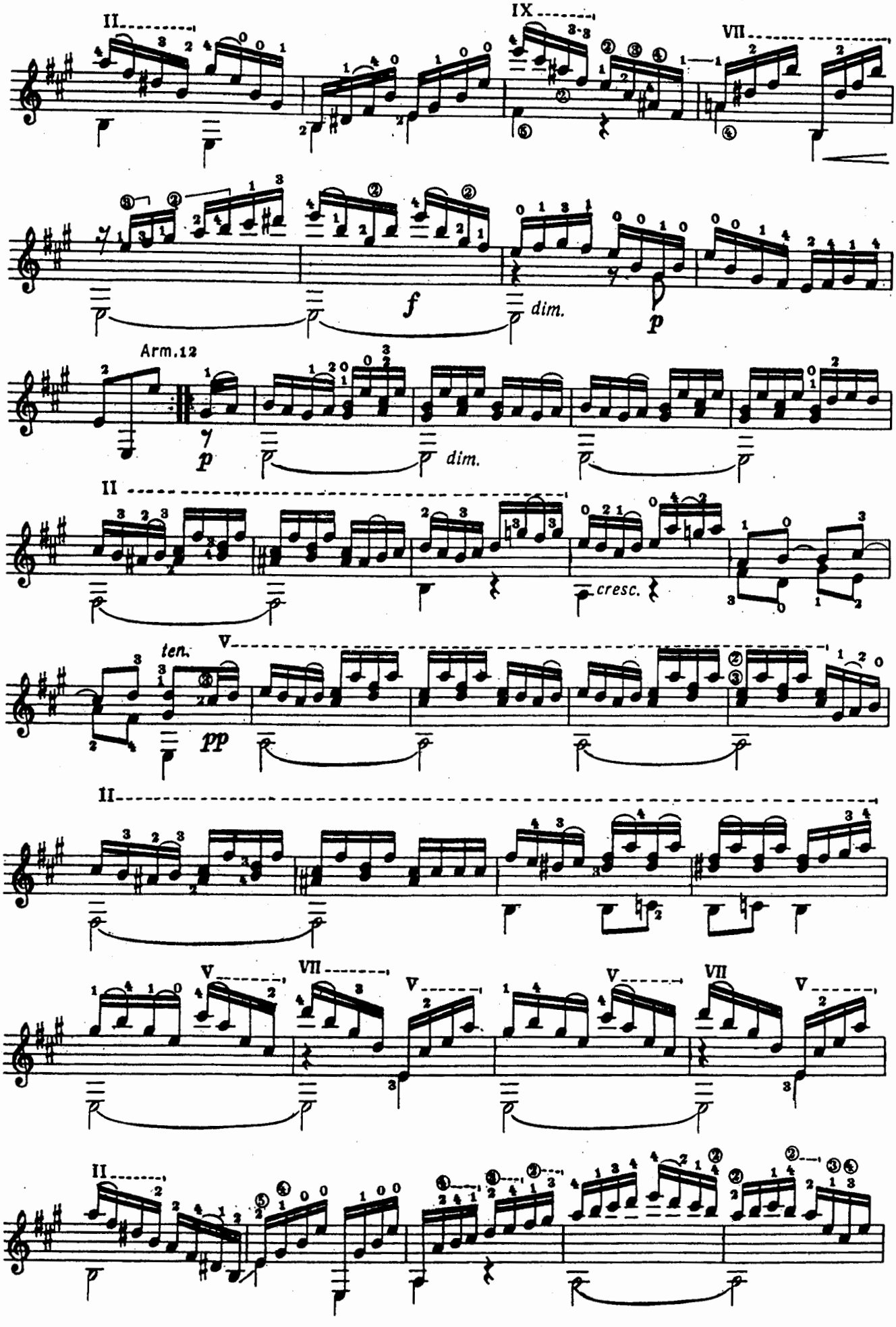
II
IX
VII
f
dim.
p
Arm.12
dim.
cresc.
ten.
V
pp
VII

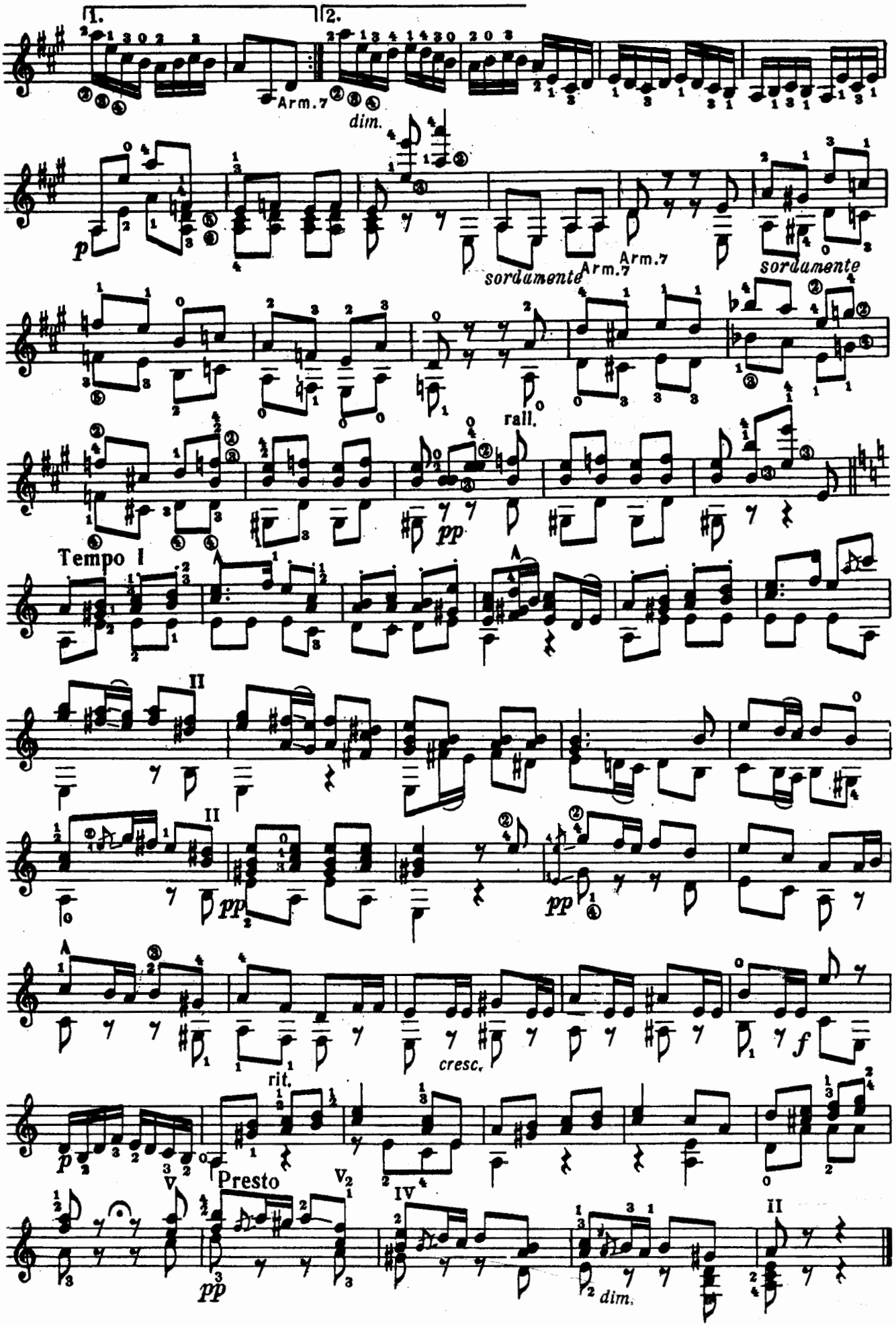
1.
2.
Arm.7
dim.
p
sordamente
Arm.7
Arm.7
sordamente
rall.
pp
Tempo I
II
II
pp
pp
cresc.
f
rit.
p
Presto
V
V2
IV
II
pp
dim.

СОДЕРЖАНИЕ

Ж.–Ф. Рамо. **Две пьесы**
Менуэт 2
Тамбурин 3
Д. Скарлатти. **Соната ля минор** 5
С.–Л. Вейс. **Прелюдия для лютни** 7
С.–Л. Вейс. **Два менуэта из сюиты для лютни** 9
Е. Г. Барон. **Старинный немецкий танец** 10
М. Венто. **Соната** 12
К.–Ф.–Э. Бах. **Кантабиле** 14
Д. Чимароза. **Соната–аллегро** 16
М. Каркасси. **Рондо ре мажор** 19
Г. Рунк. **Серенада** 20
Ф. Сор. **Размышление** 22
Н. Паганини. **Три сонатины для синьоры де Лукка** 24
Л. Леньяни. **Каприччио № 2** 27
Ф. Мендельсон. **Канцонетта** 29

АЛЬБОМ ПЬЕС

Для шестиструнной гитары

Том 2

Лицензия ЛВ № 985 от 29 декабря 1994 г.
Подписано в печать 10.08.95. Формат 60 x 90/8. Бумага офсетная. Печать офсетная.
Объем печ. л. 4,5. Уч.-изд. л. 3,5. Тираж 1000 экз.
"Монтажсервис", 220050, Минск, а/я 63.