СТАРИННАЯ И СОВРЕМЕННАЯ МУЗЫКА ДЛЯ ШЕСТИСТРУННОЙ ГИТАРЫ

Выпуск 1

Москва «Музыка»

1991

СОДЕРЖАНИЕ

1. М. Высотский. *Вариации* на тему русской народной песни "Чем тебя я огорчила?" 3
2. М. Высотский. *Вариации* на тему русской народной песни "Ох, болит, что болит" 6
3. М. Высотский. *Вариации* на тему украинской народной песни "Як сказала матуся" 7
4. *Хуторок.* Русская народная песня. Обработка С. Руднева. 10
5. Й. Мертц. *Фантазия* на тему песни Х. Прача "Цветок" 11
6. А. Диабелли. *Вариации* на тему из оперы Дж. Россини "Танкред" . . 16
7. А. Иванов-Крамской. *Экспромт.* 25
8. В. Козлов. *Сюита*
   1. Полька "Тик-так". 31
   2. Вальс 33
   3. Belcanto 34
   4. Марш 35
9. Н. Кошкин. *Ашер-вальс.* (По рассказу Э. По). 38
10. Ш. Рак. *Смех Палуха.* Из Сюиты этюдов. 45

Исполнительскую редакцию выполнили:
И. Балан (1, 2); Н. Иванова-Крамская (3, 5, 6).

Нотное издание

СТАРИННАЯ И СОВРЕМЕННАЯ МУЗЫКА,
ДЛЯ ШЕСТИСТРУННОЙ ГИТАРЫ

Составитель Наталия Александровна Иванова-Крамская

Редактор *Б. Киселев* Лит. редактор *Н. Умнова*
Техн. редактор *Т. Лапшина* Корректор *А. Барискин*

Н/К

Подписано в набор 17. 04. 90. Подписано в печать 16. 09. 91. Формат 60x90 1/8. Бумага офсетная № 2. Гарнитура тиде. Печать офсетная. Объем печ. л. 6,0. Усл. п. л. 6,0. Усл. кр.-отт. 6,25. Уч.-изд. л. 7,05. Тираж 10000 экз. Изд. № 14784. Зак. № 2585 Цена 1 р. 80 к.

Издательство "Музыка", 103031, Москва, Неглинная, 14.

Московская типография № 9
НПО "Всесоюзная книжная палата", Госкомпечати СССР
109033, Москва, Волочаевская, 40

ВАРИАЦИИ

на тему русской народной песни "Чем тебя я огорчила?"

М. ВЫСОТСКИЙ

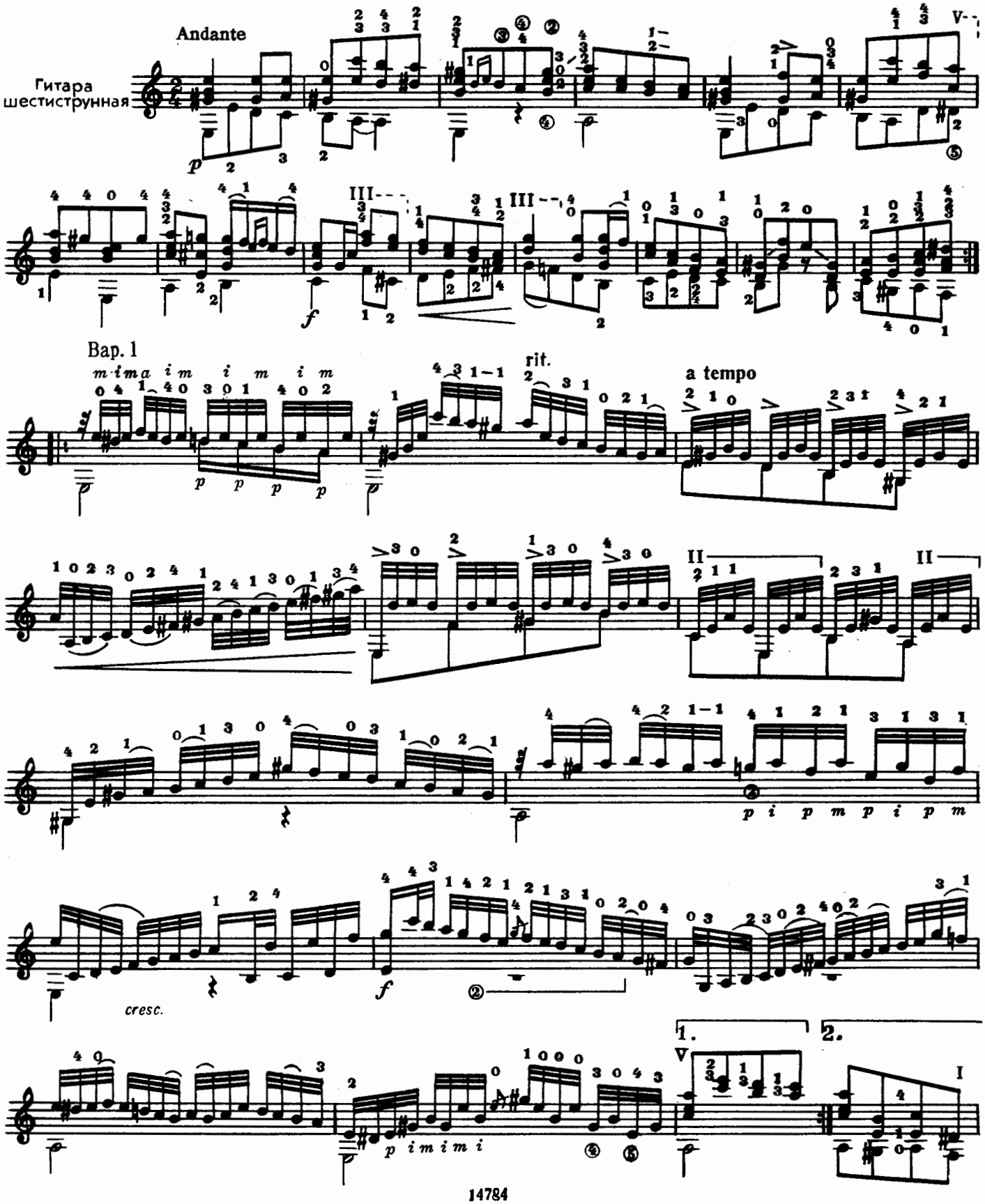

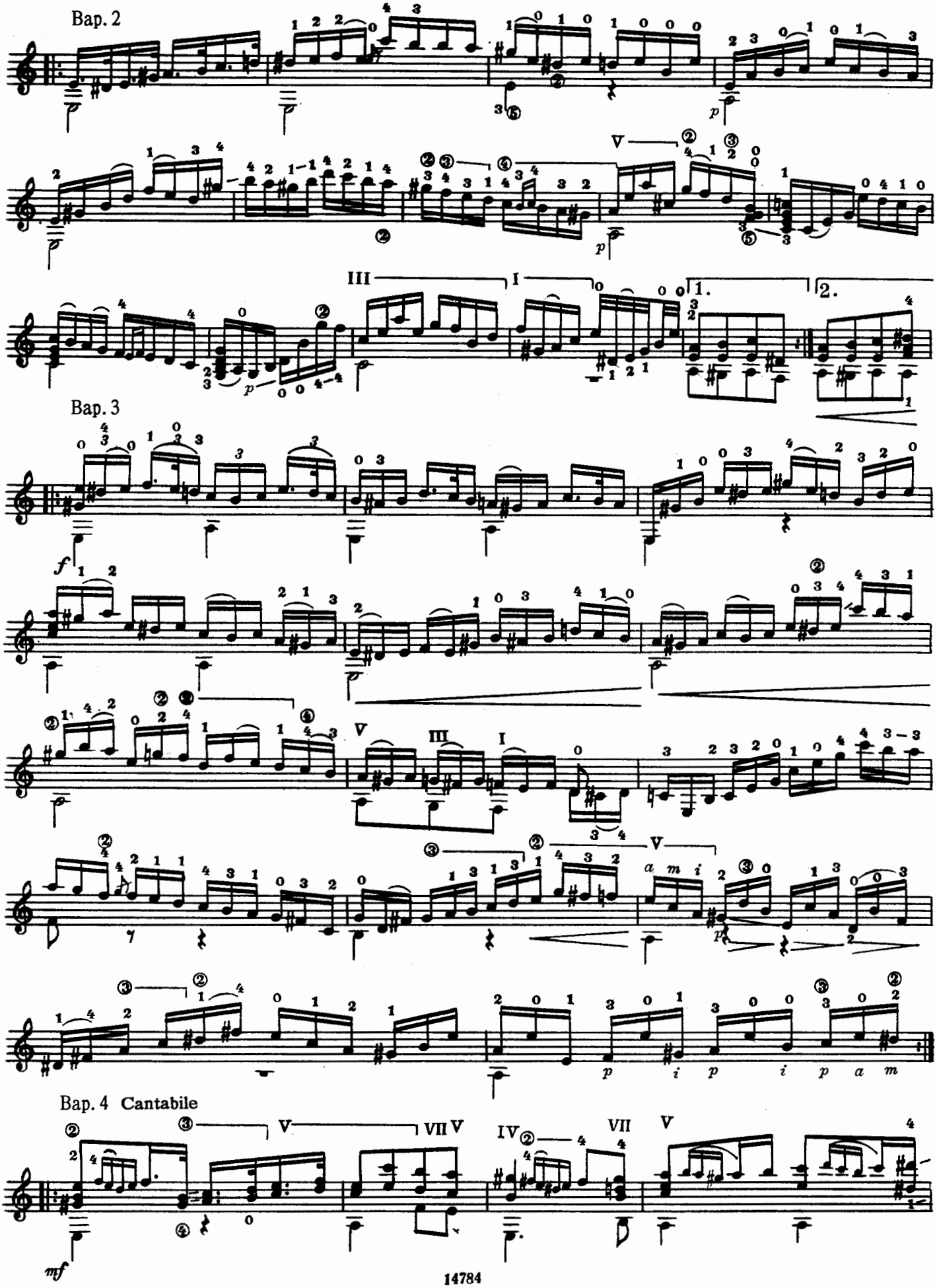
Bap. 2
Bap. 3
Bap. 4 Cantabile

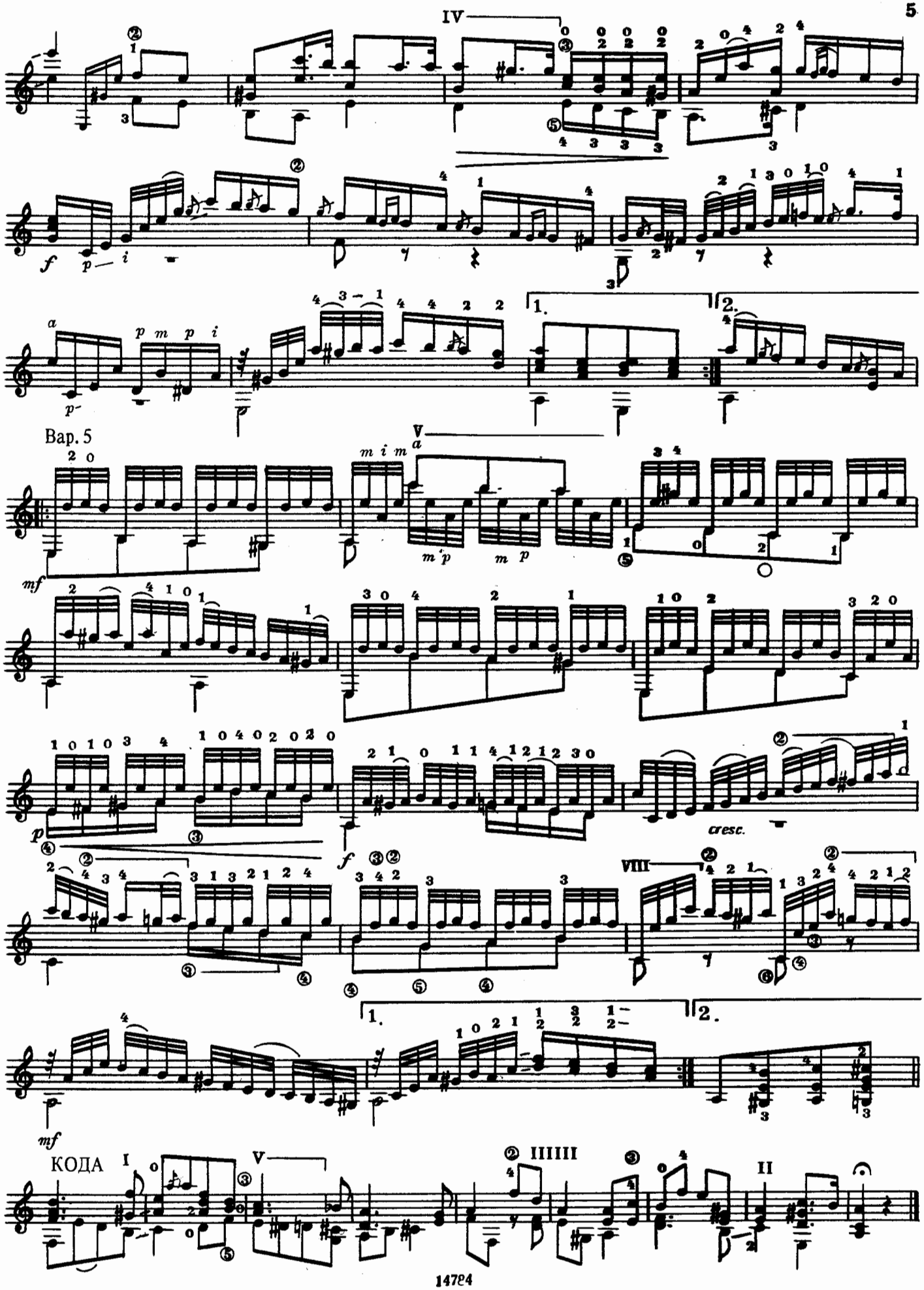
IV
Вар. 5
V
cresc.
VIII
КОДА
I
V
IIIIII
II

ВАРИАЦИИ

на тему русской народной песни "Ох, болит, что болит"

М. ВЫСОТСКИЙ

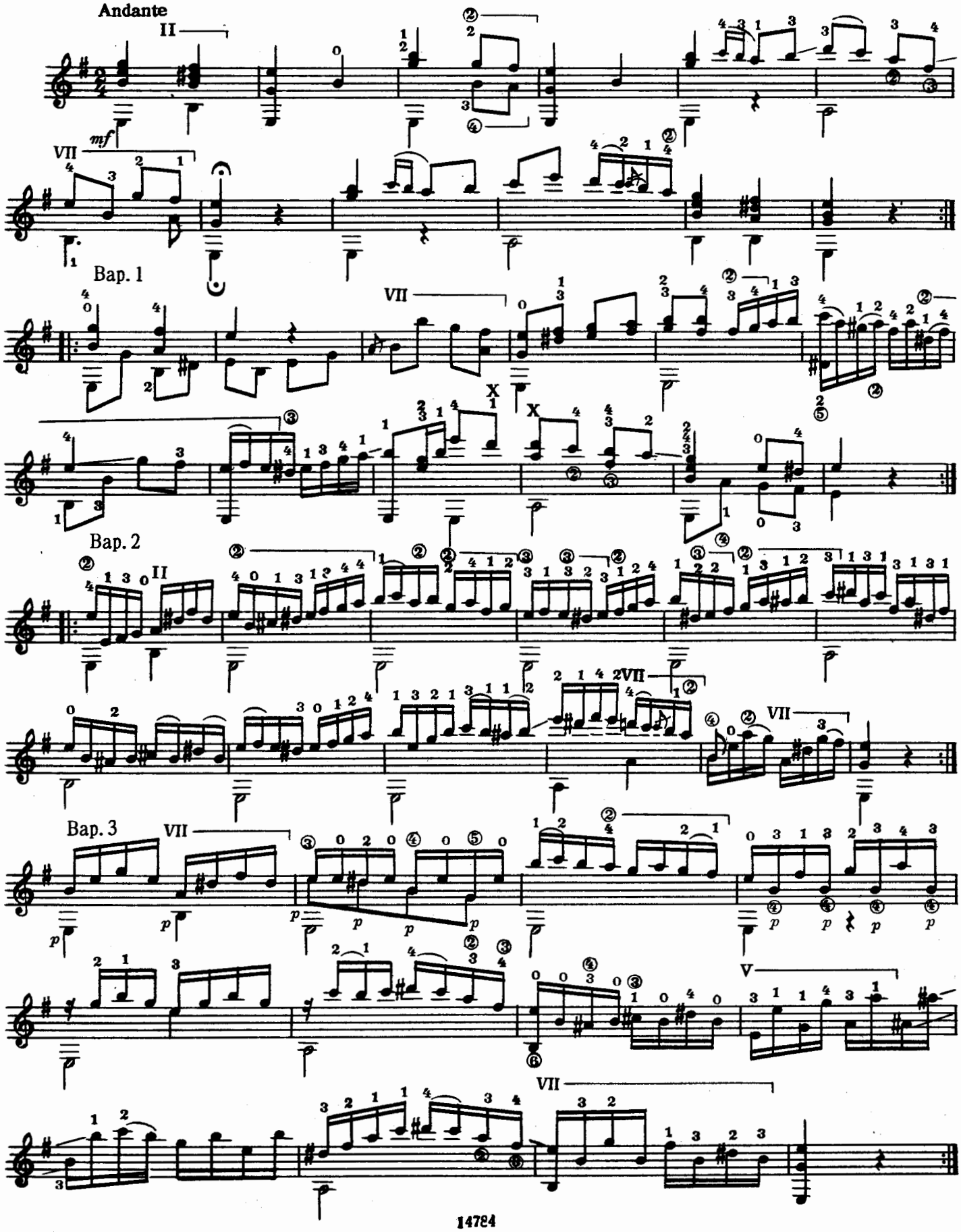

ВАРИАЦИИ

на тему украинской народной песни "Як сказала матуся" *

М. ВЫСОТСКИЙ

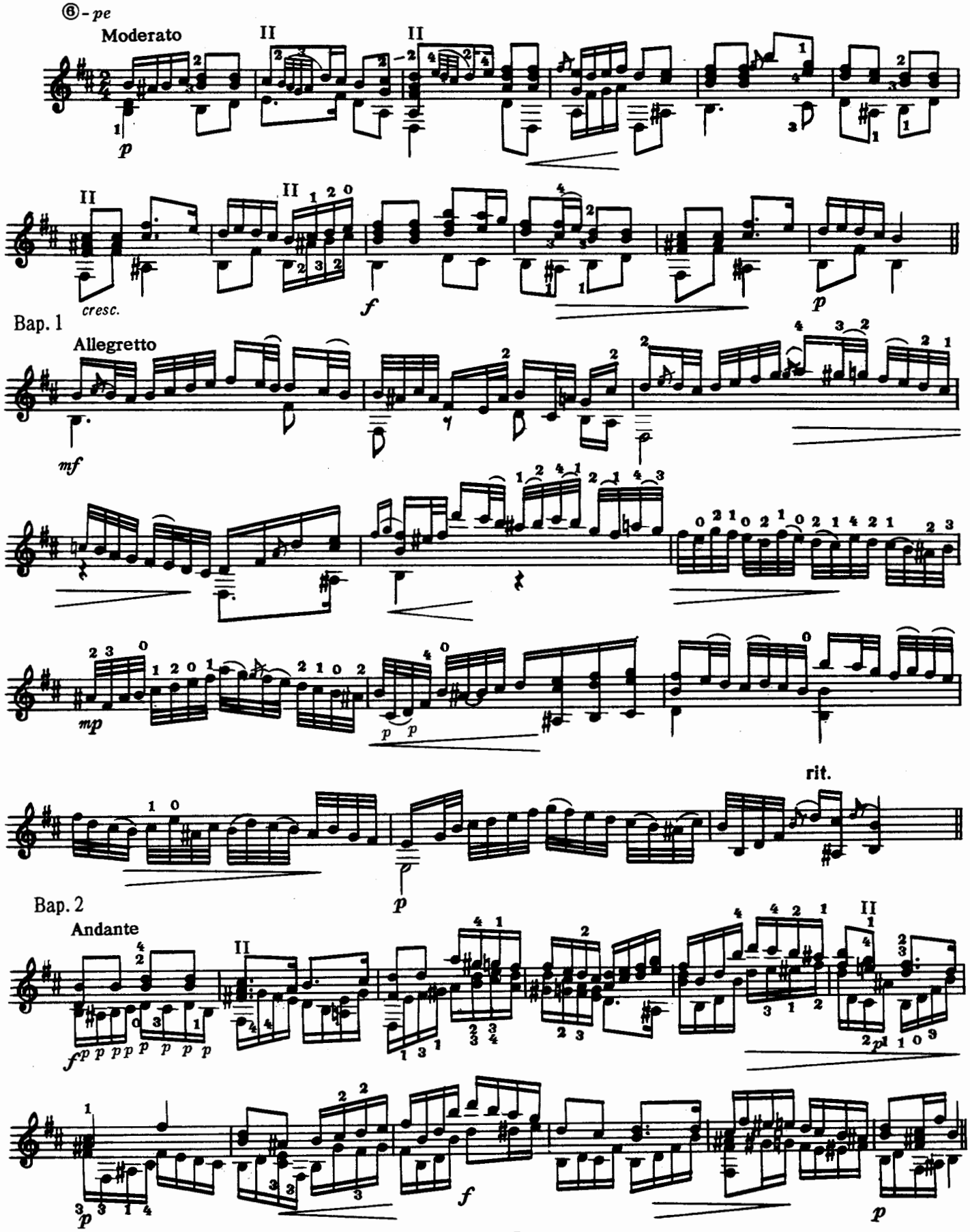

*Печатается по изданию: А. Гутхейль. Полное собрание сочинений М. Высотского.

Bap. 3

Allegro moderato

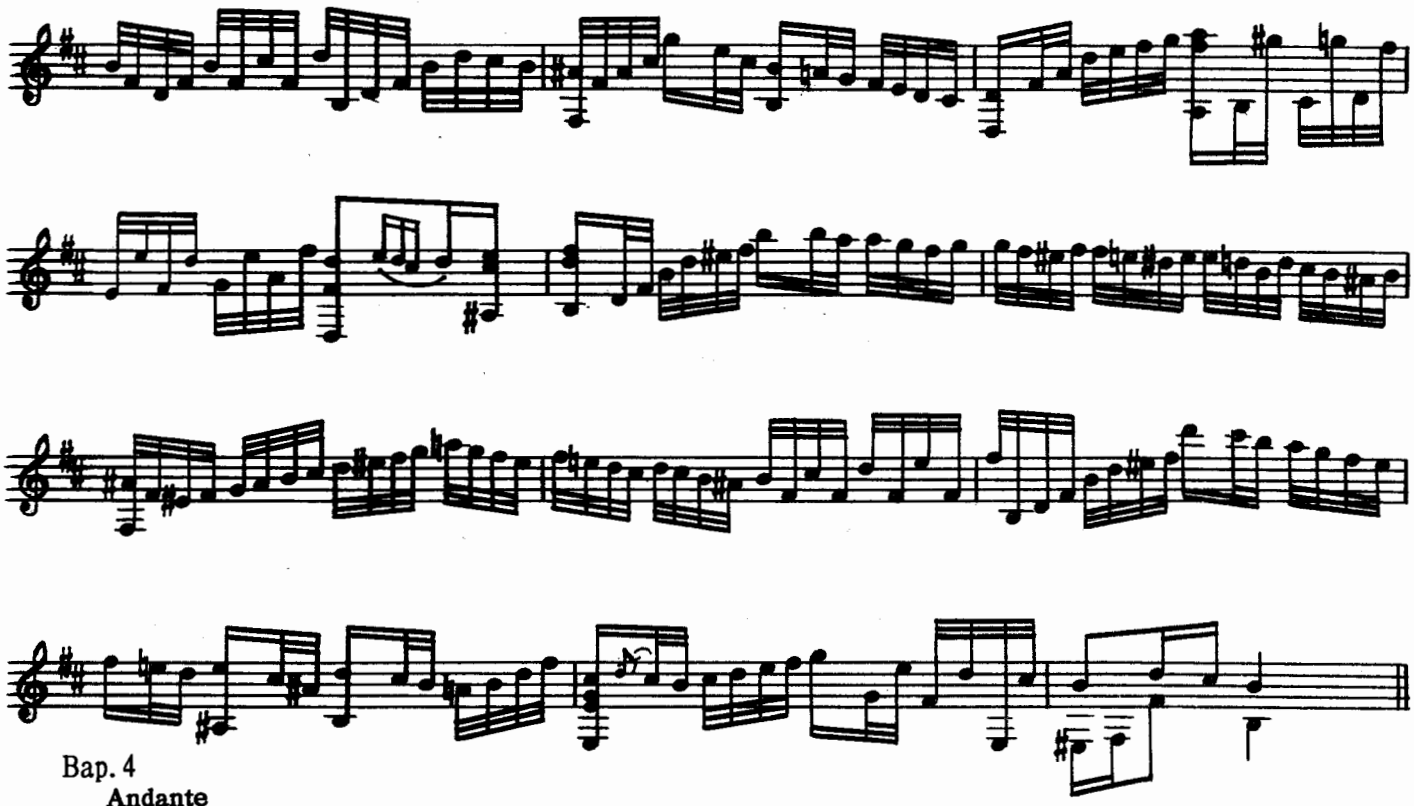

Bap. 4

Andante

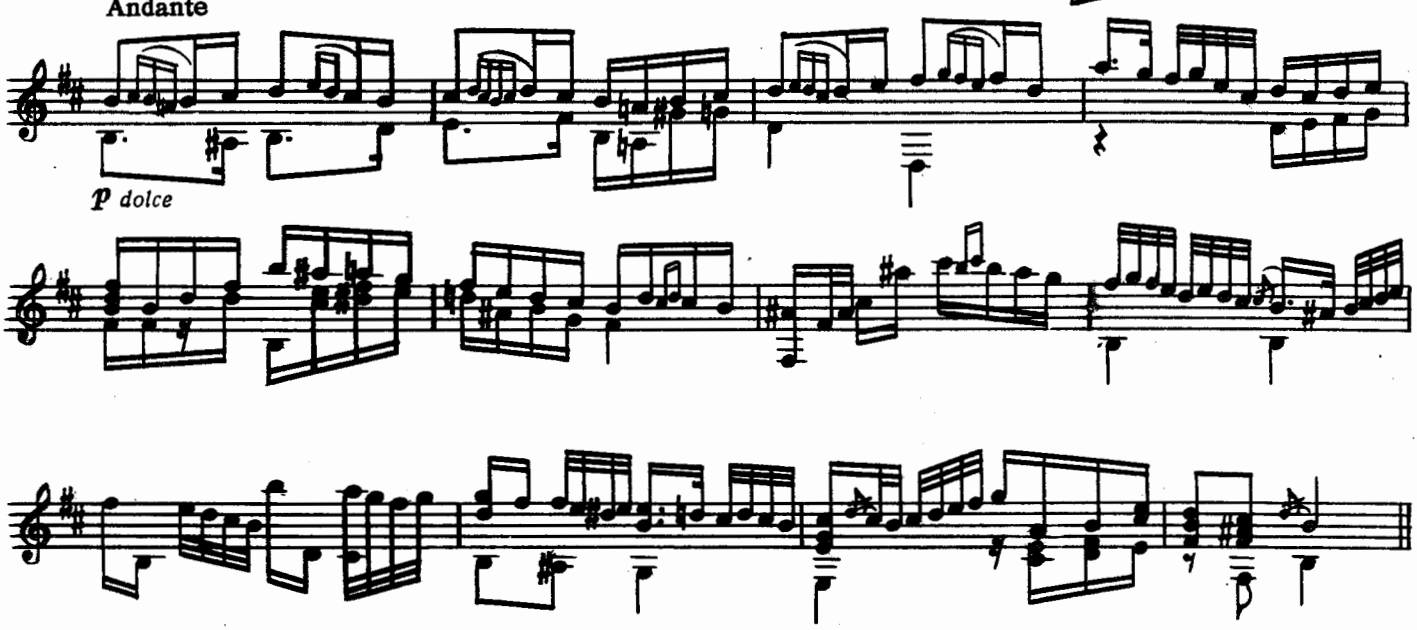

Bap. 5

Presto

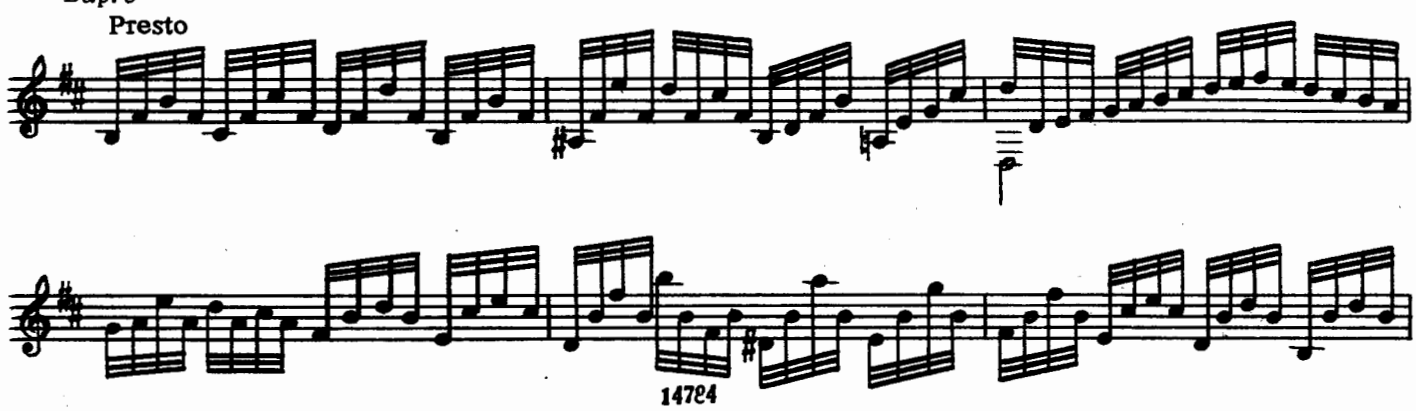

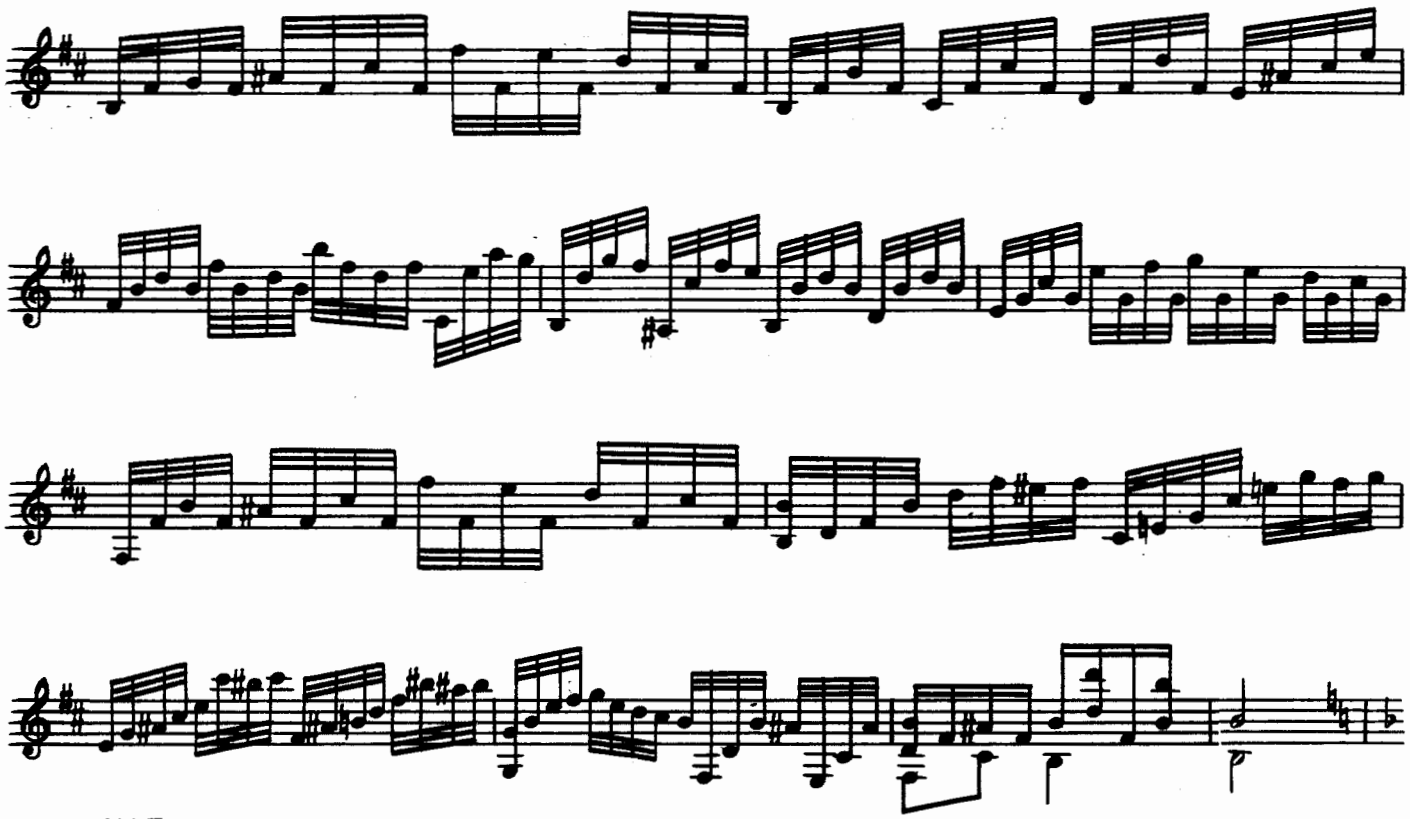

ФИНАЛ

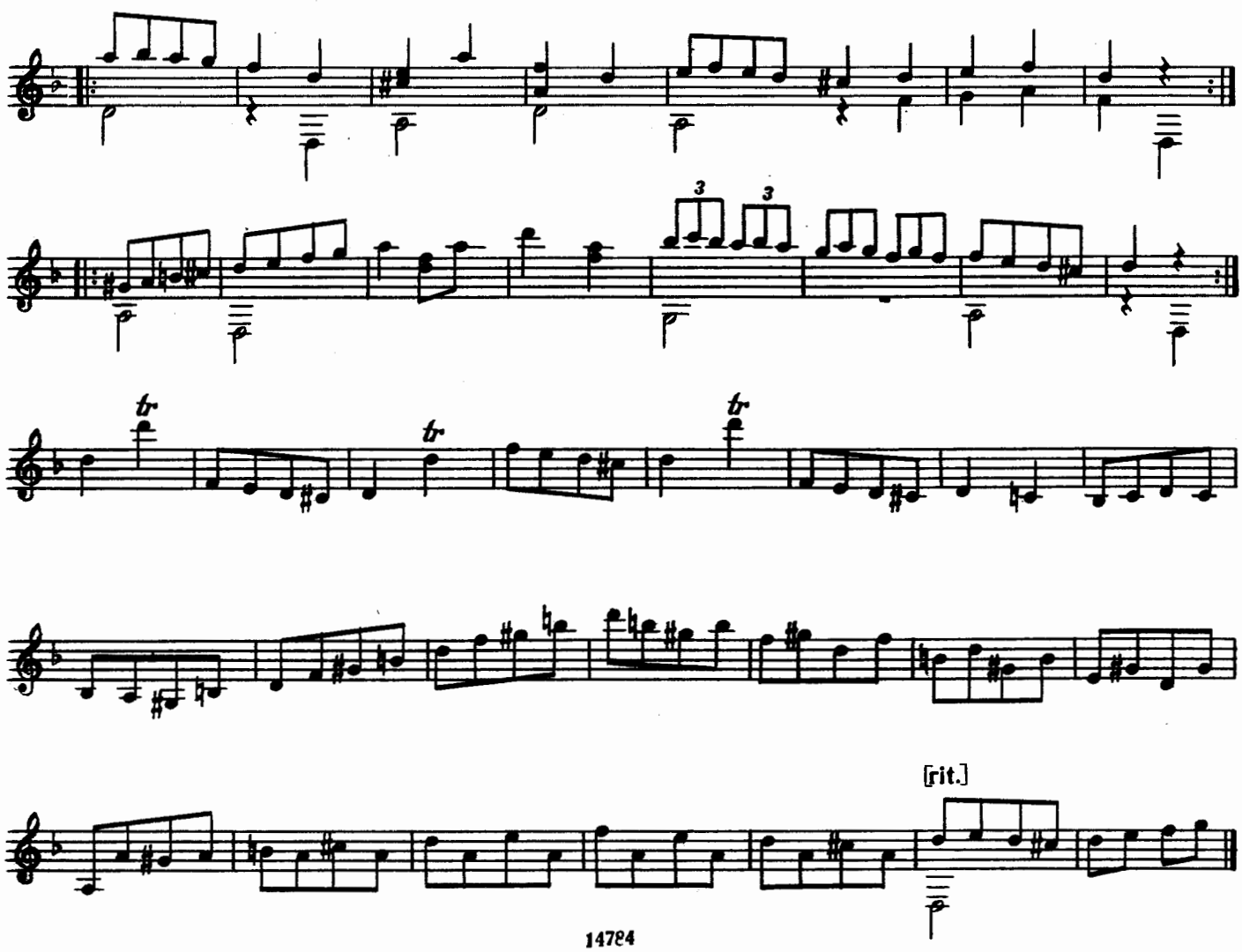

ХУТОРОК

Русская народная песня

Обработка С. Руднева

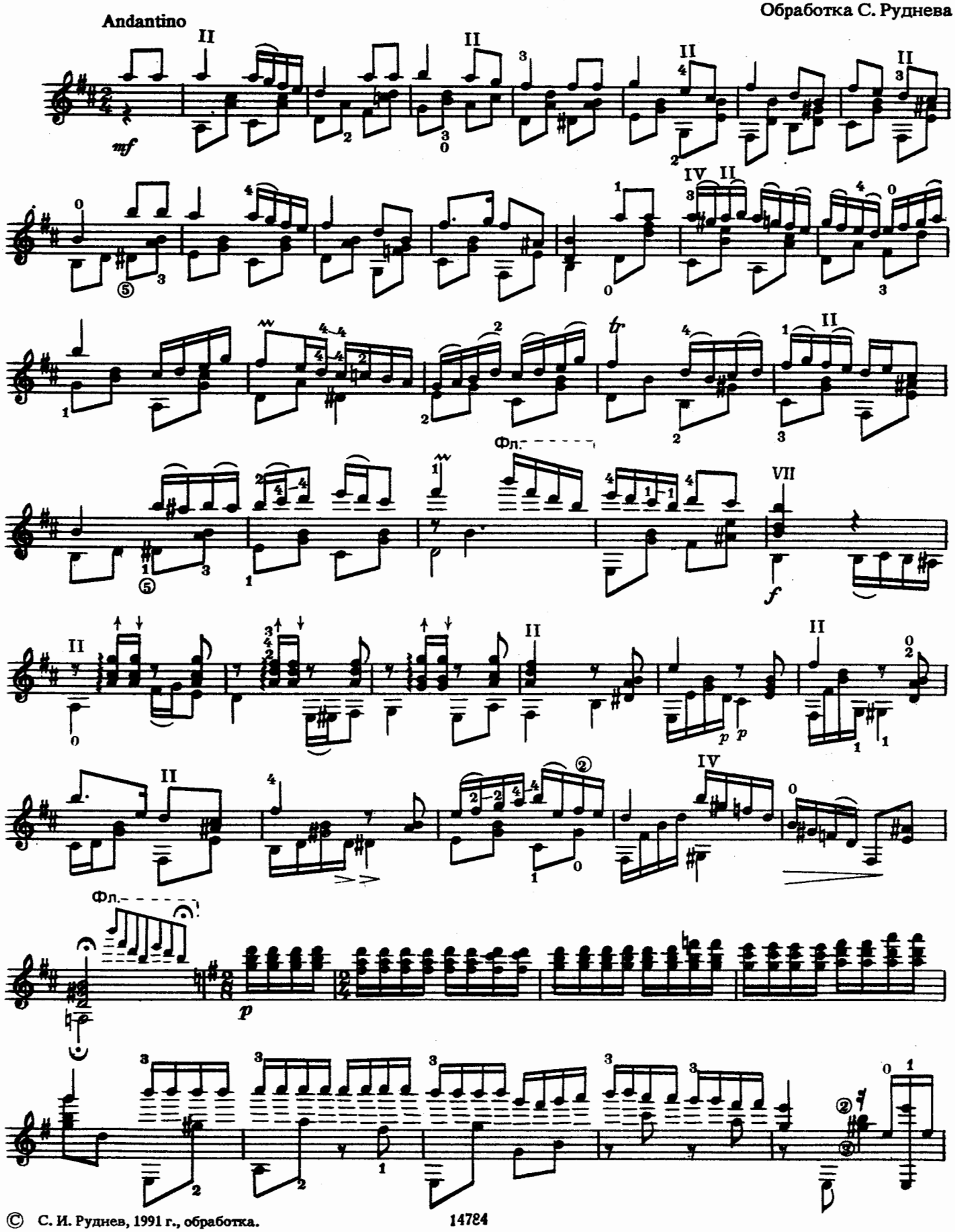

© С. И. Руднев, 1991 г., обработка.

sul tasto

ФАНТАЗИЯ

на тему песни Х. Прача "Цветок"

Й. МЕРТЦ

Andantino. Introduction

dolce

Lento

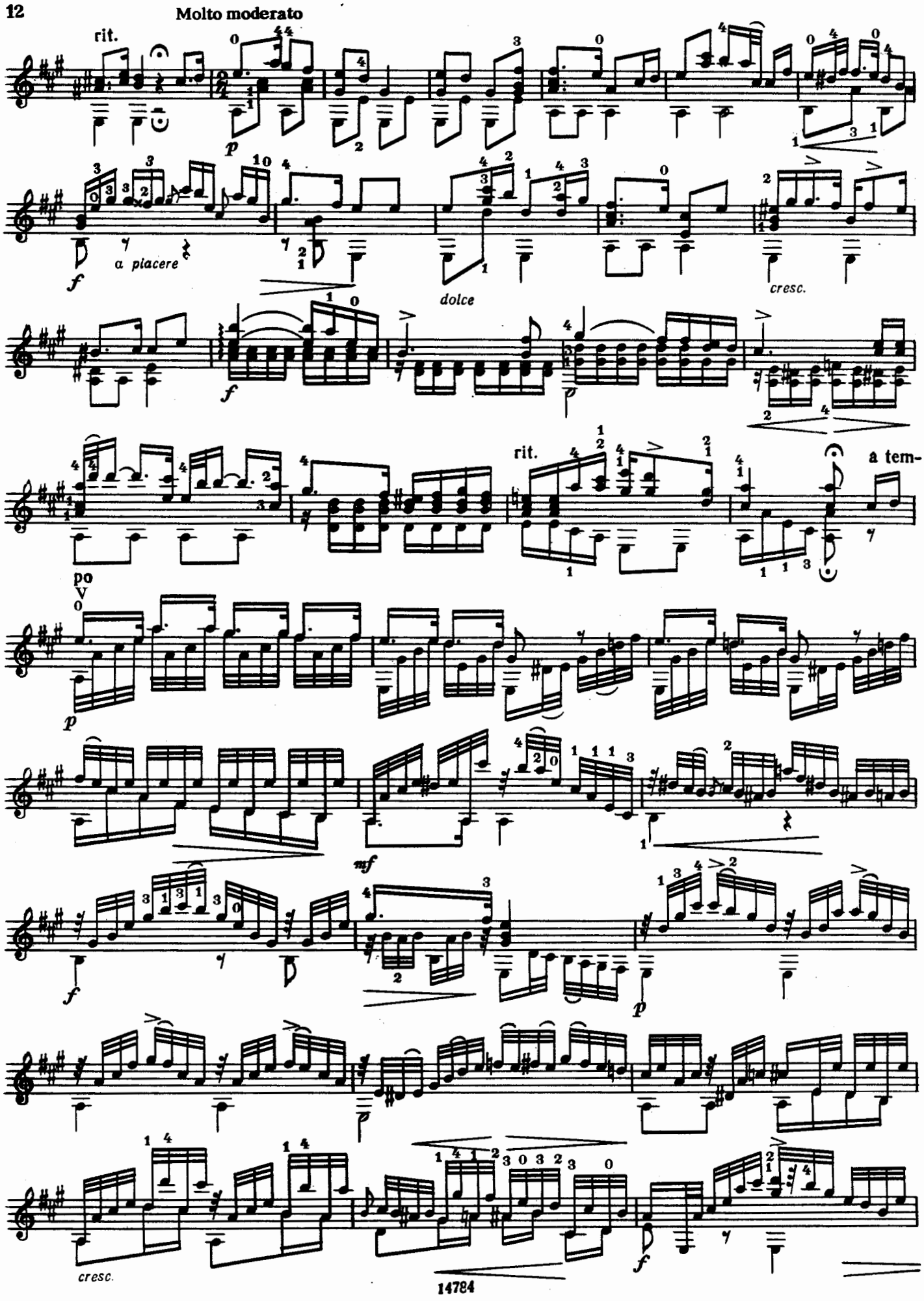
Molto moderato
rit.
a placere
dolce
cresc.
rit.
a tem-
po
cresc.

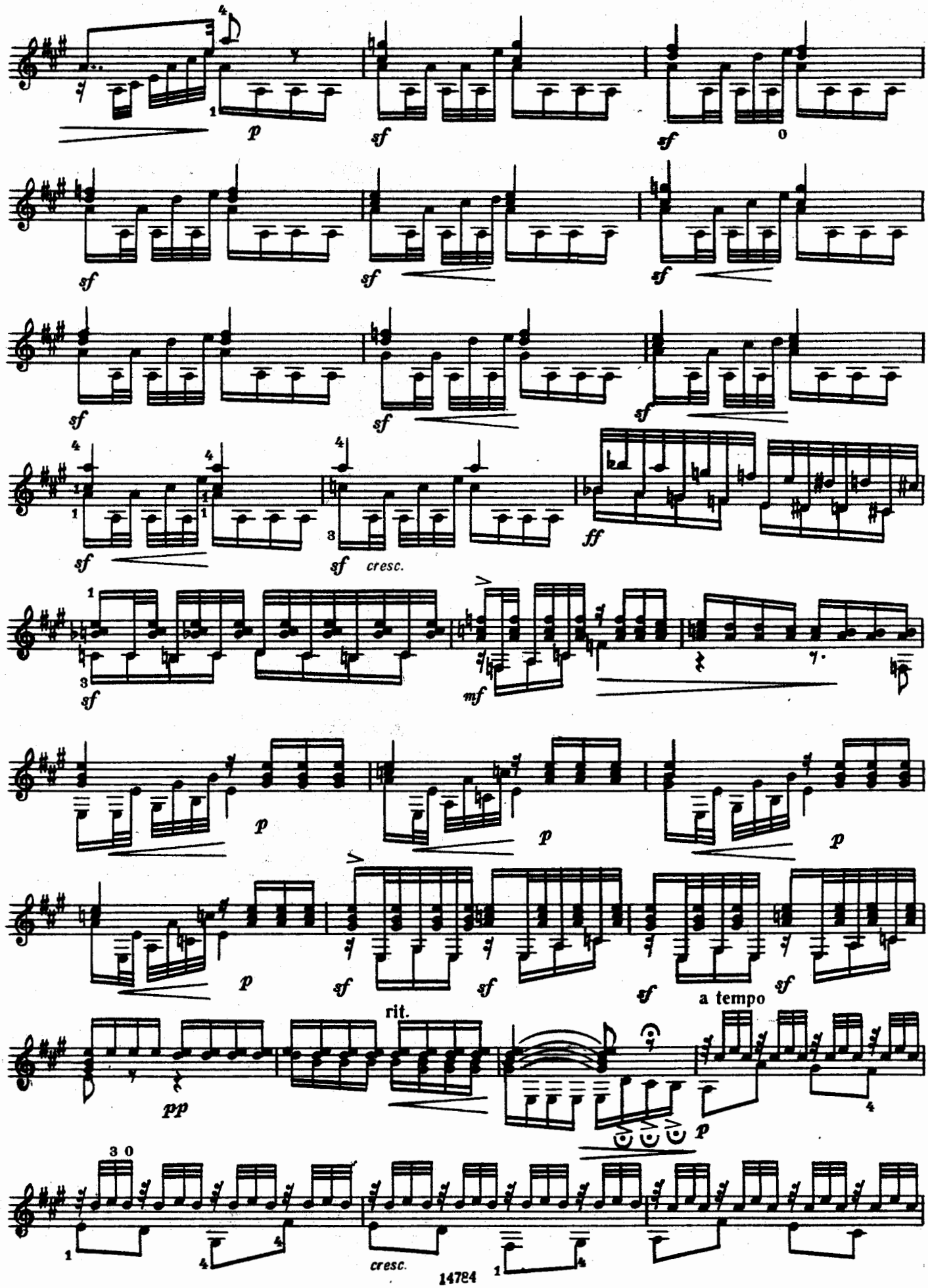
p
sf
sf
0
sf
sf
sf
sf
sf
sf
sf
sf
cresc.
ff
sf
mf
p
p
p
p
p
sf
sf
sf
sf
a tempo
rit.
pp
p
3 0
cresc.

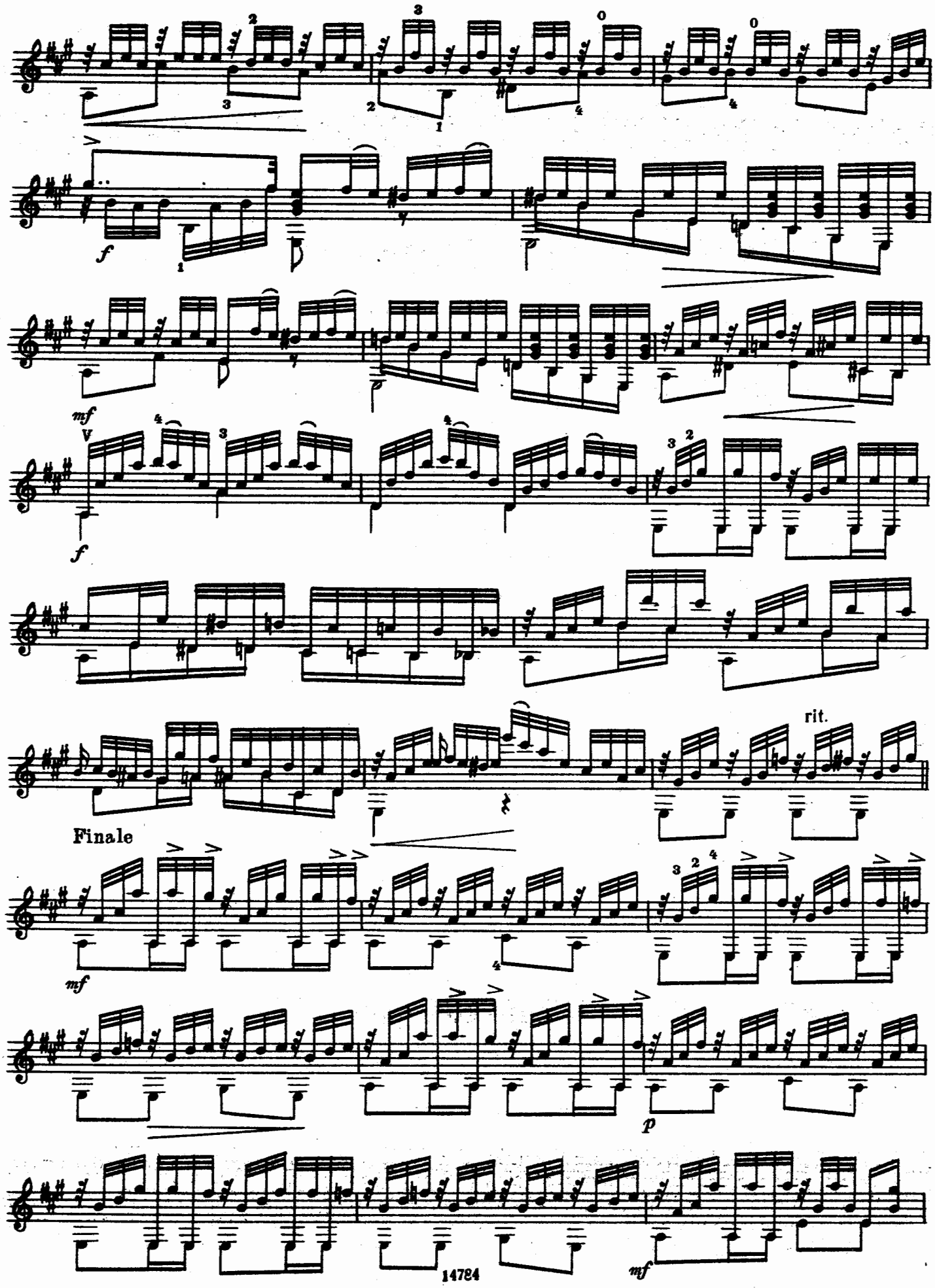
f
mf
V
f
rit.
Finale
mf
p
mf

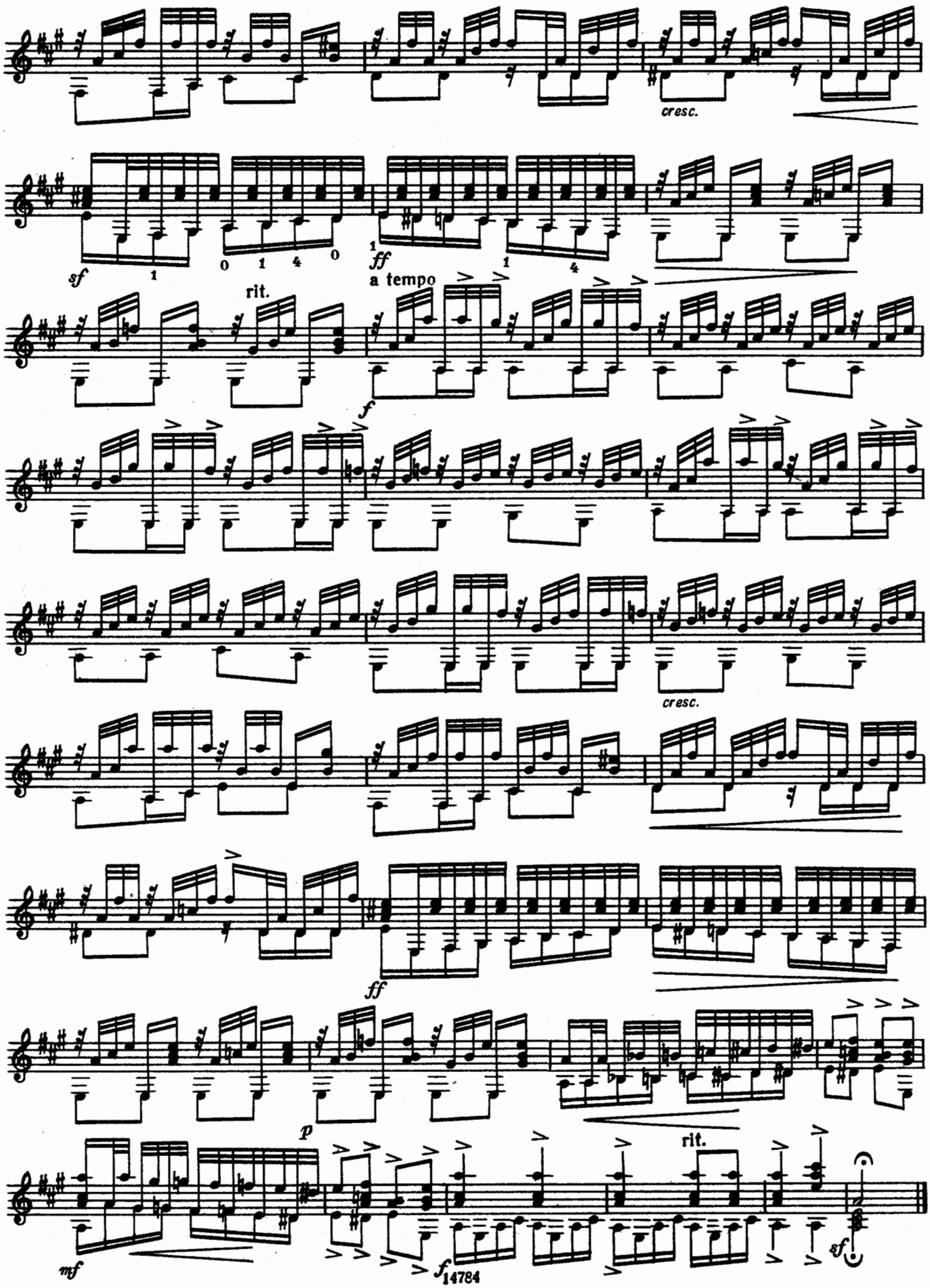
cresc.
sf
ff
a tempo
rit.
f
cresc.
ff
p
rit.
mf
f
sf

ВАРИАЦИИ

на тему из оперы Дж. Россини "Танкред"

А. ДИАБЕЛЛИ

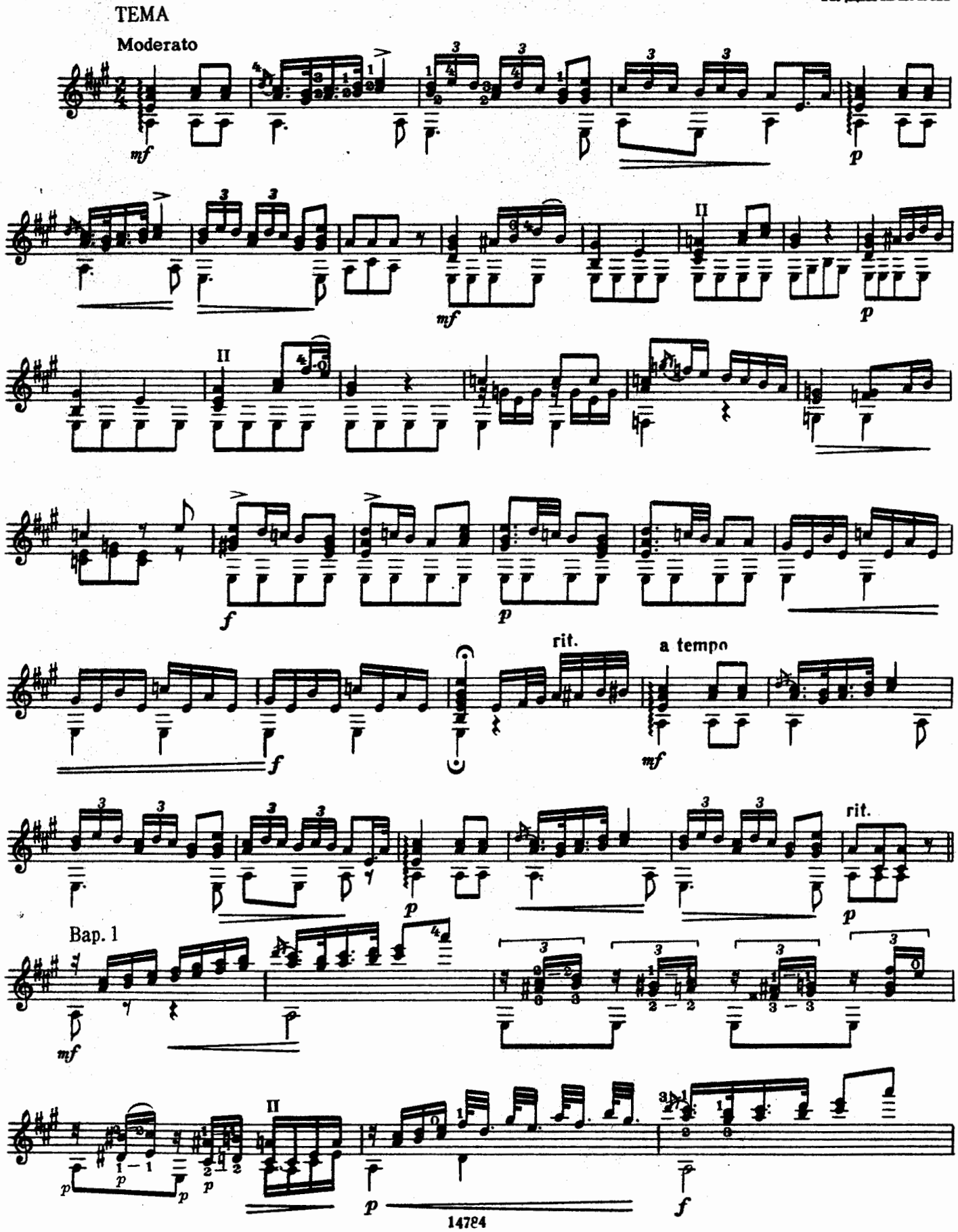

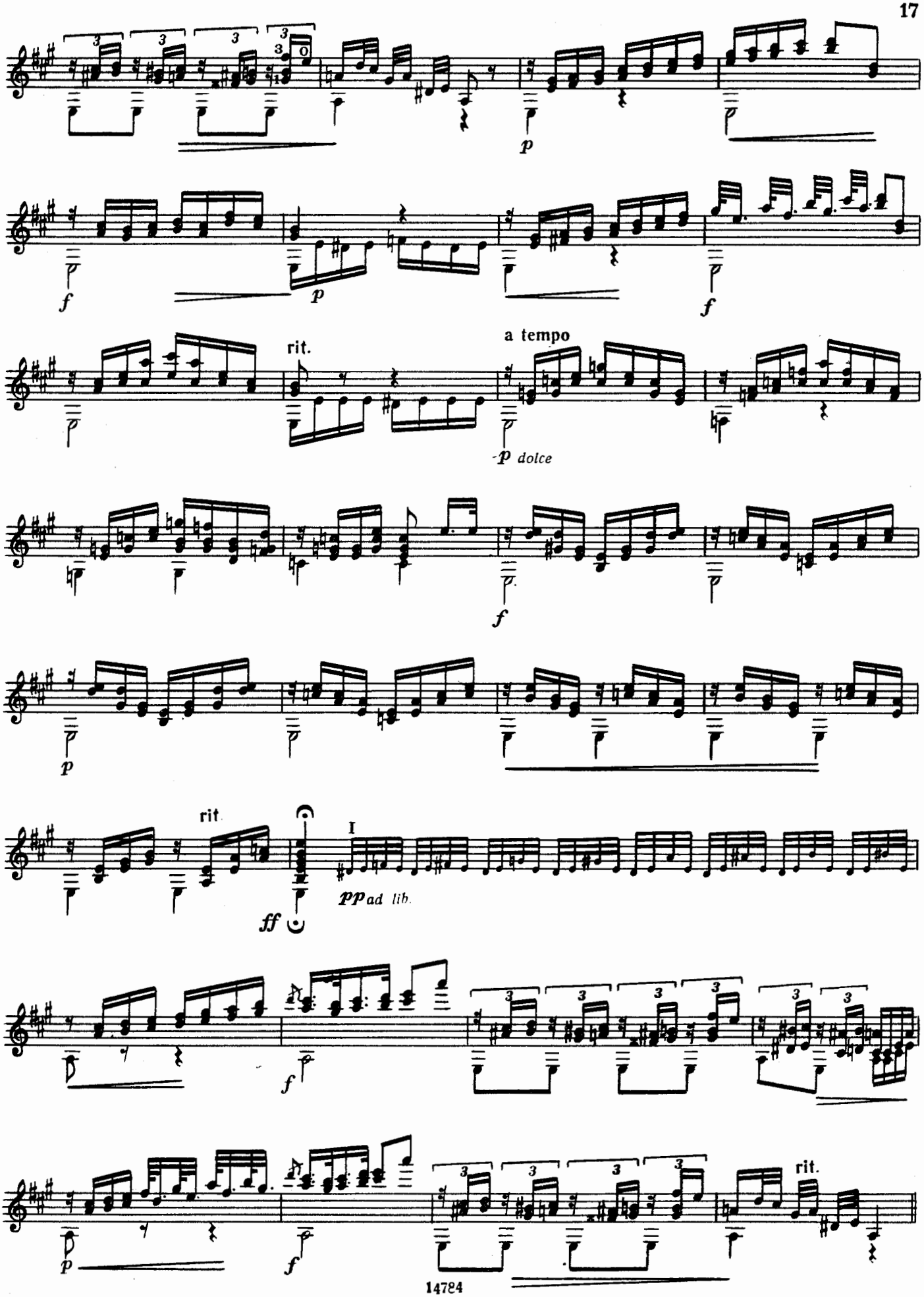
p
f
p
f
rit.
a tempo
p dolce
f
p
rit.
I
ff
pp ad lib.
f
p
f
rit.

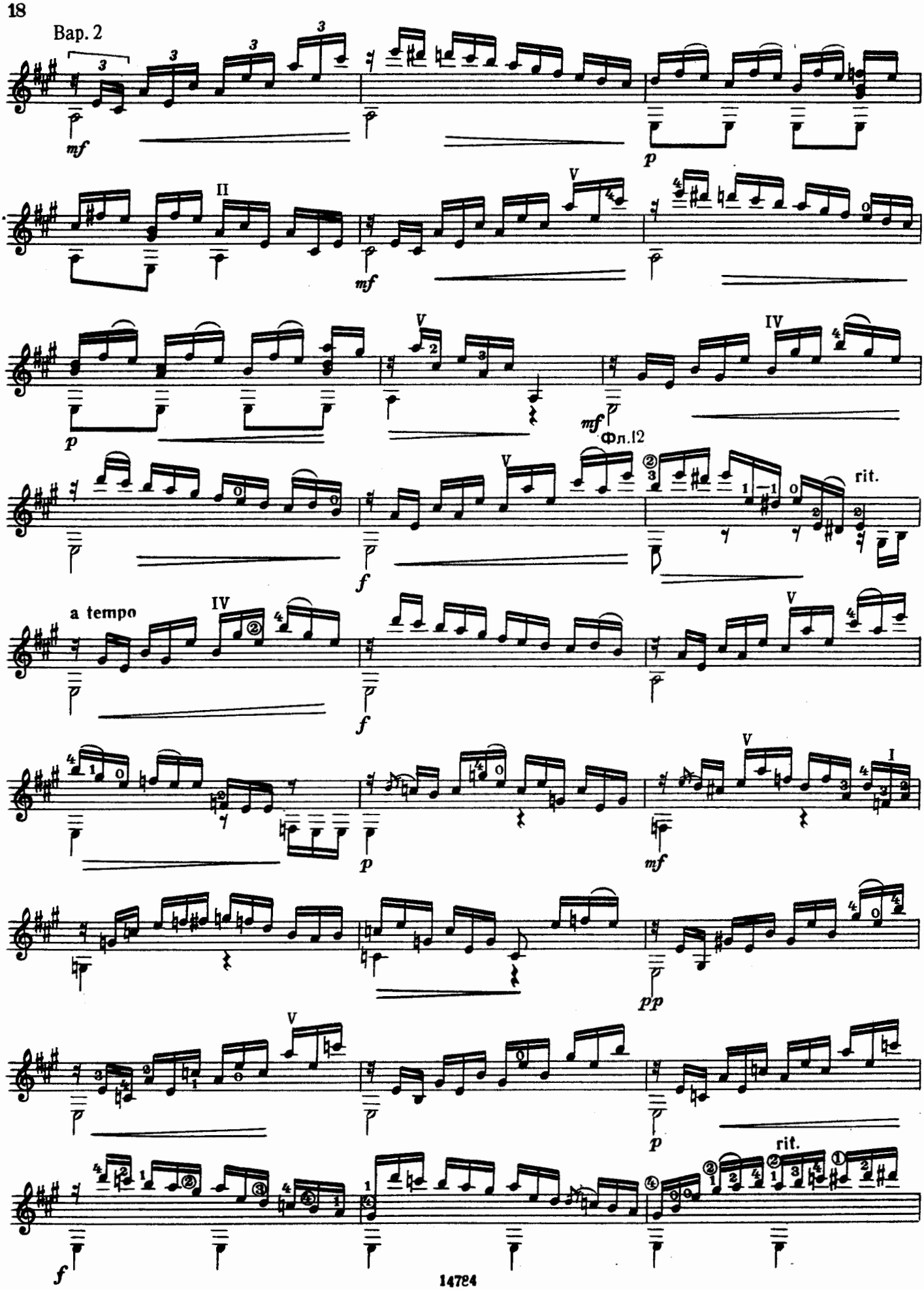
Вар. 2
mf
p
II
V
mf
p
V
IV
mf
Фл.12
V
f
rit.
a tempo
IV
f
V
p
mf
V
I
p
pp
V
p
f
rit.

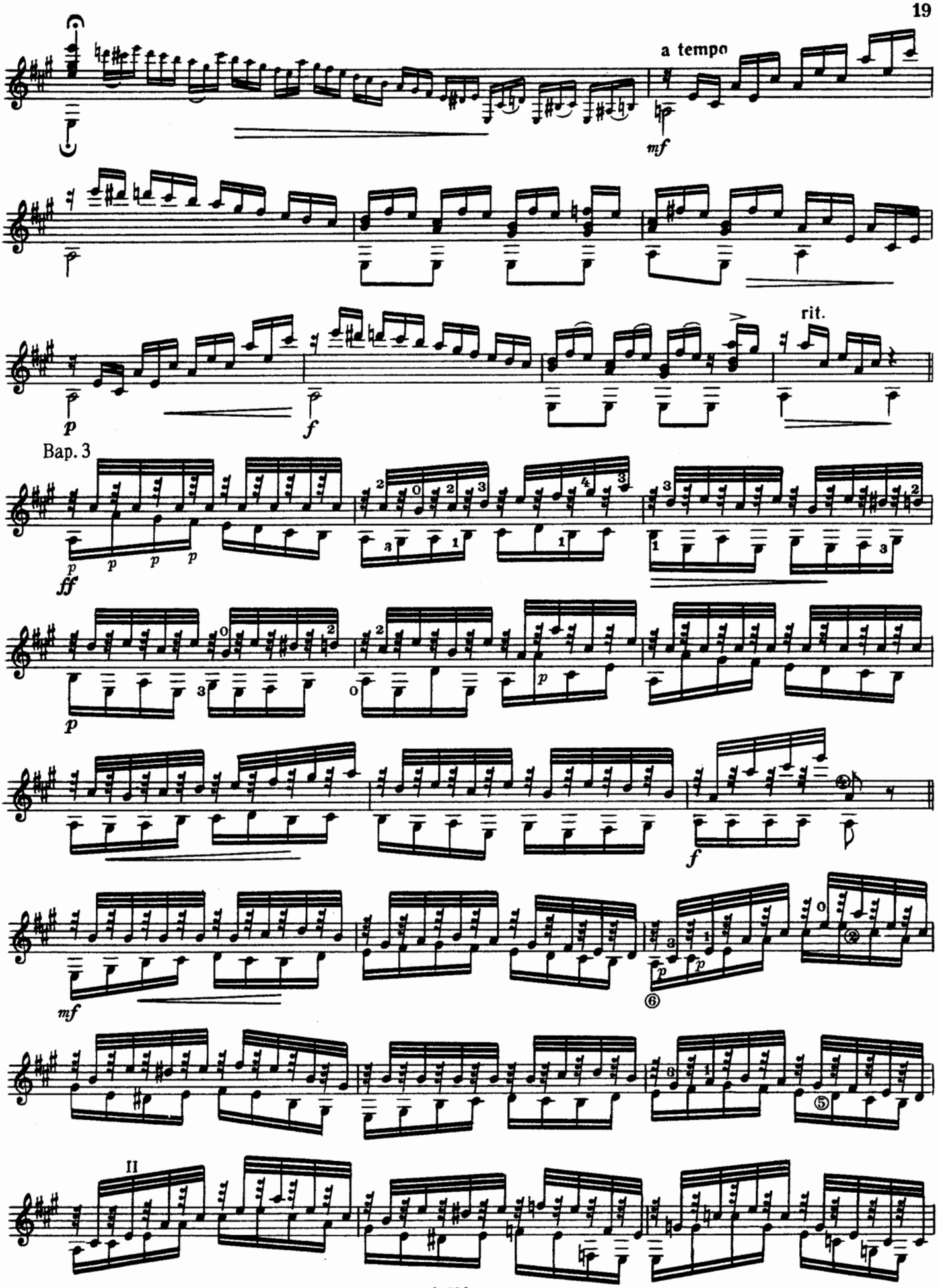
a tempo
mf
p
f
rit.
Bap. 3
ff
p
f
mf
II

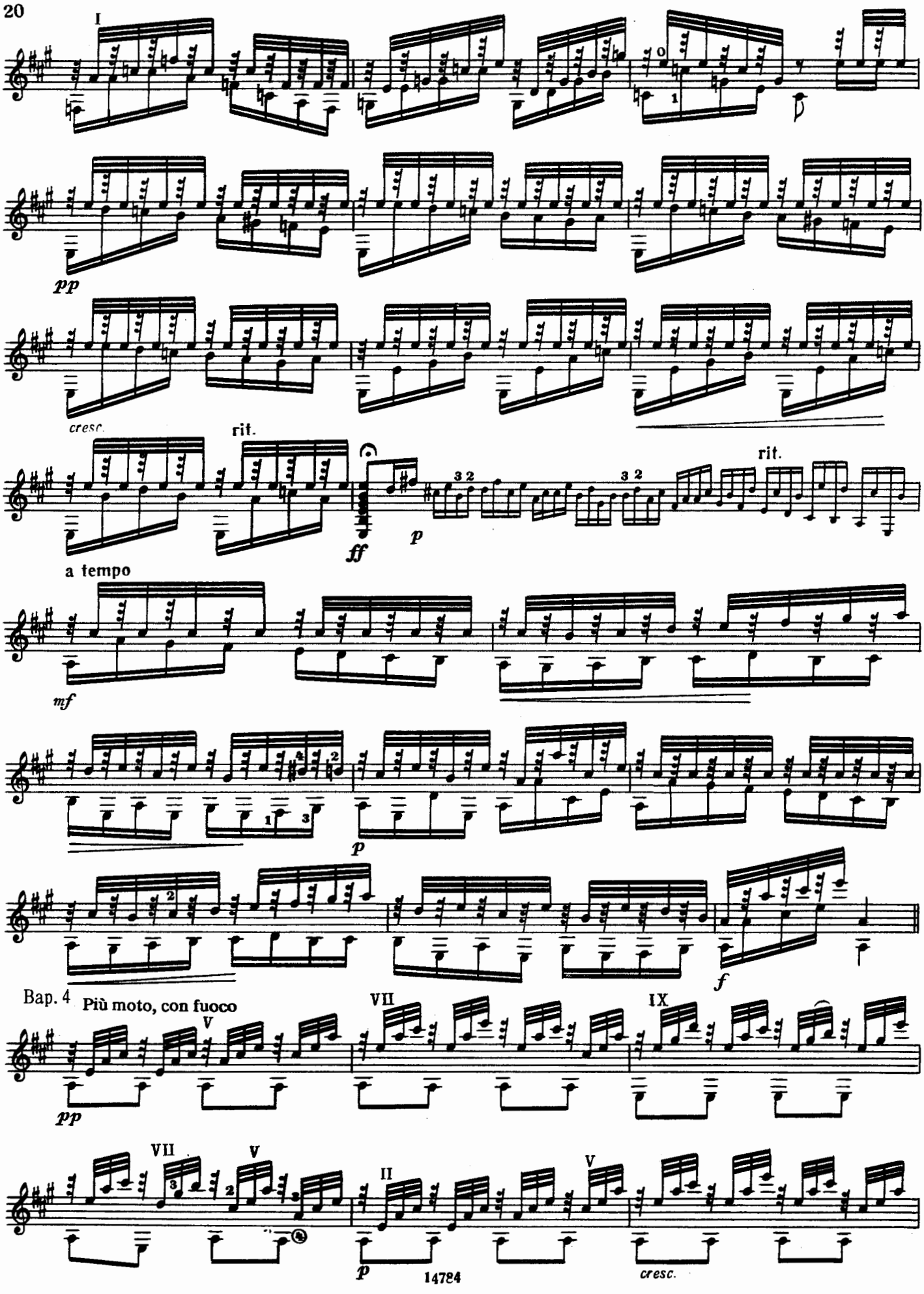
I
pp
cresc.
rit.
ff
p
rit.
a tempo
mf
p
f
Bap. 4
Più moto, con fuoco
V
VII
IX
pp
VII
V
II
V
p
cresc.

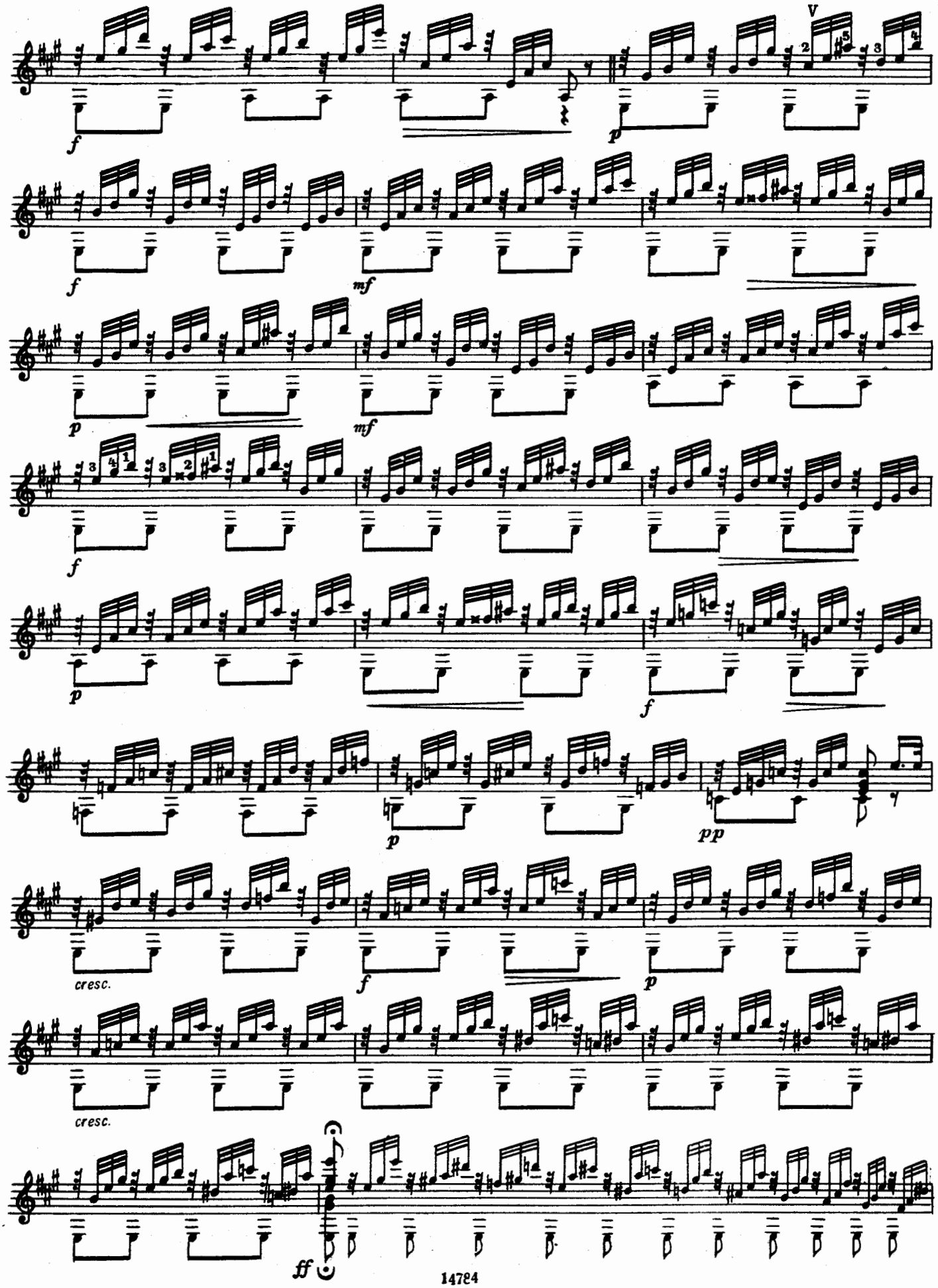
V
f
p
mf
pp
cresc.
ff

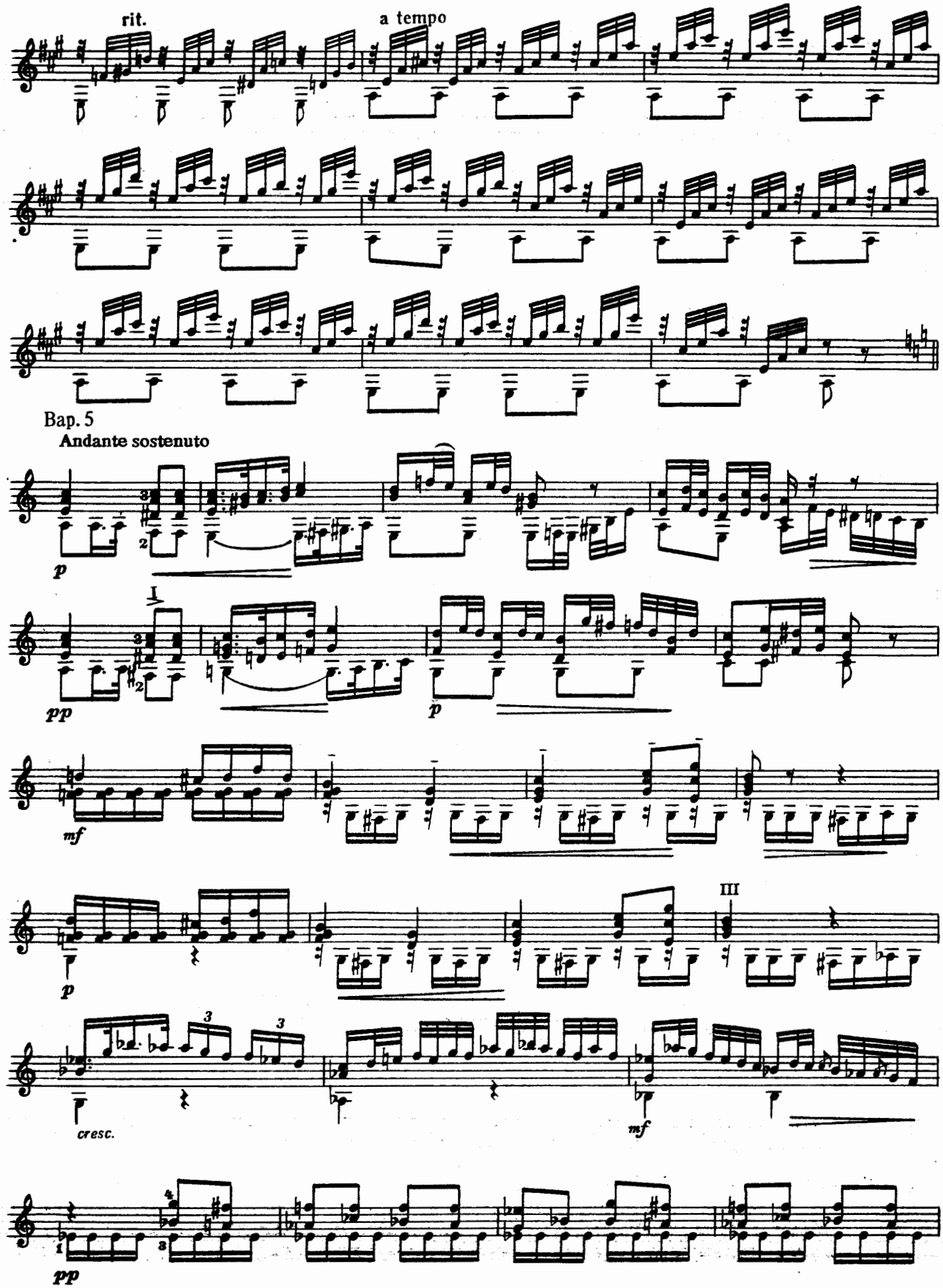
rit.
a tempo
Bap. 5
Andante sostenuto
p
pp
I
p
mf
p
III
cresc.
mf
pp

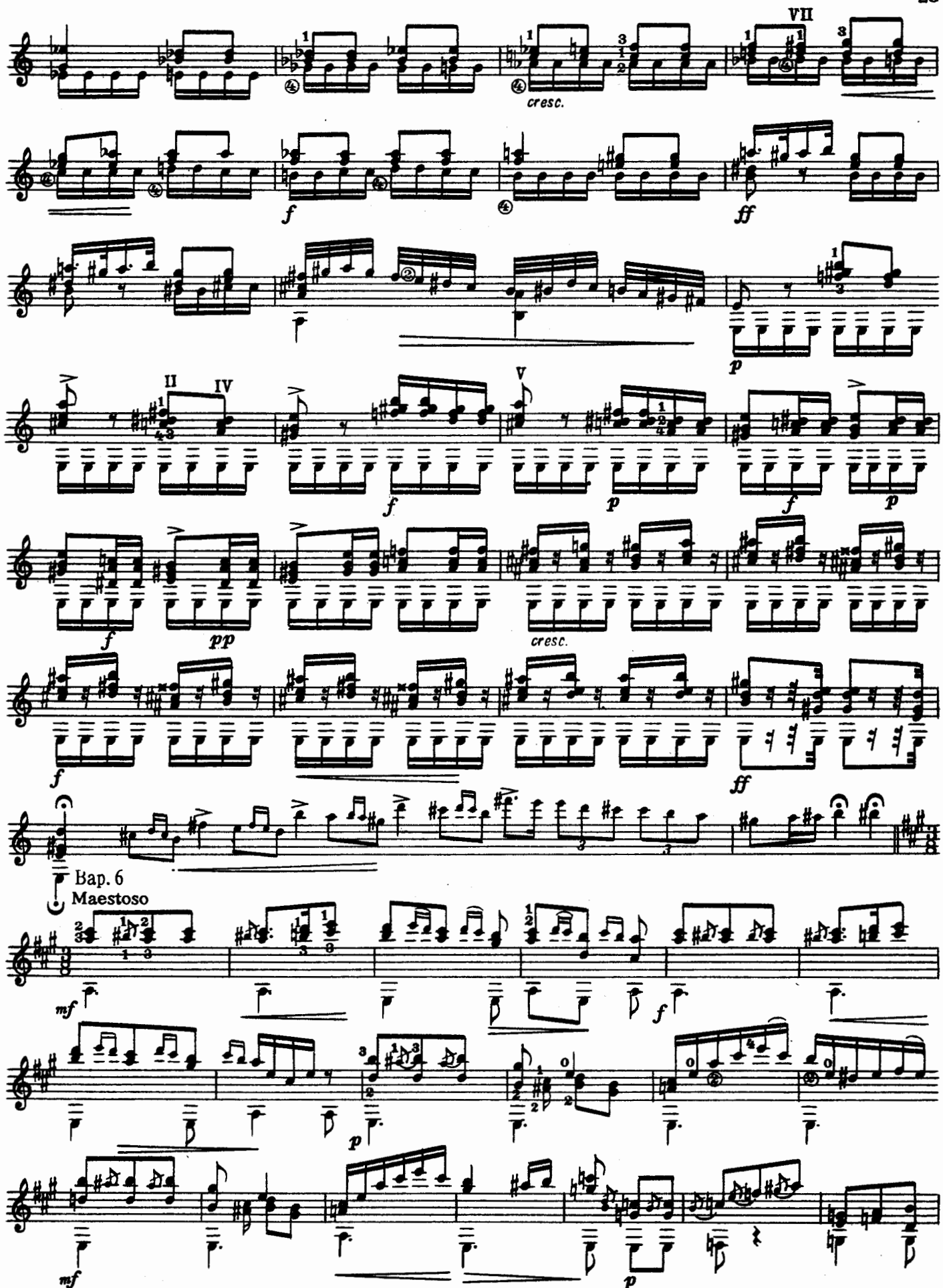
VII
cresc.
f
ff
p
II
IV
V
f
p
f
p
f
pp
cresc.
f
ff
Bap. 6
Maestoso
mf
f
p
mf
p

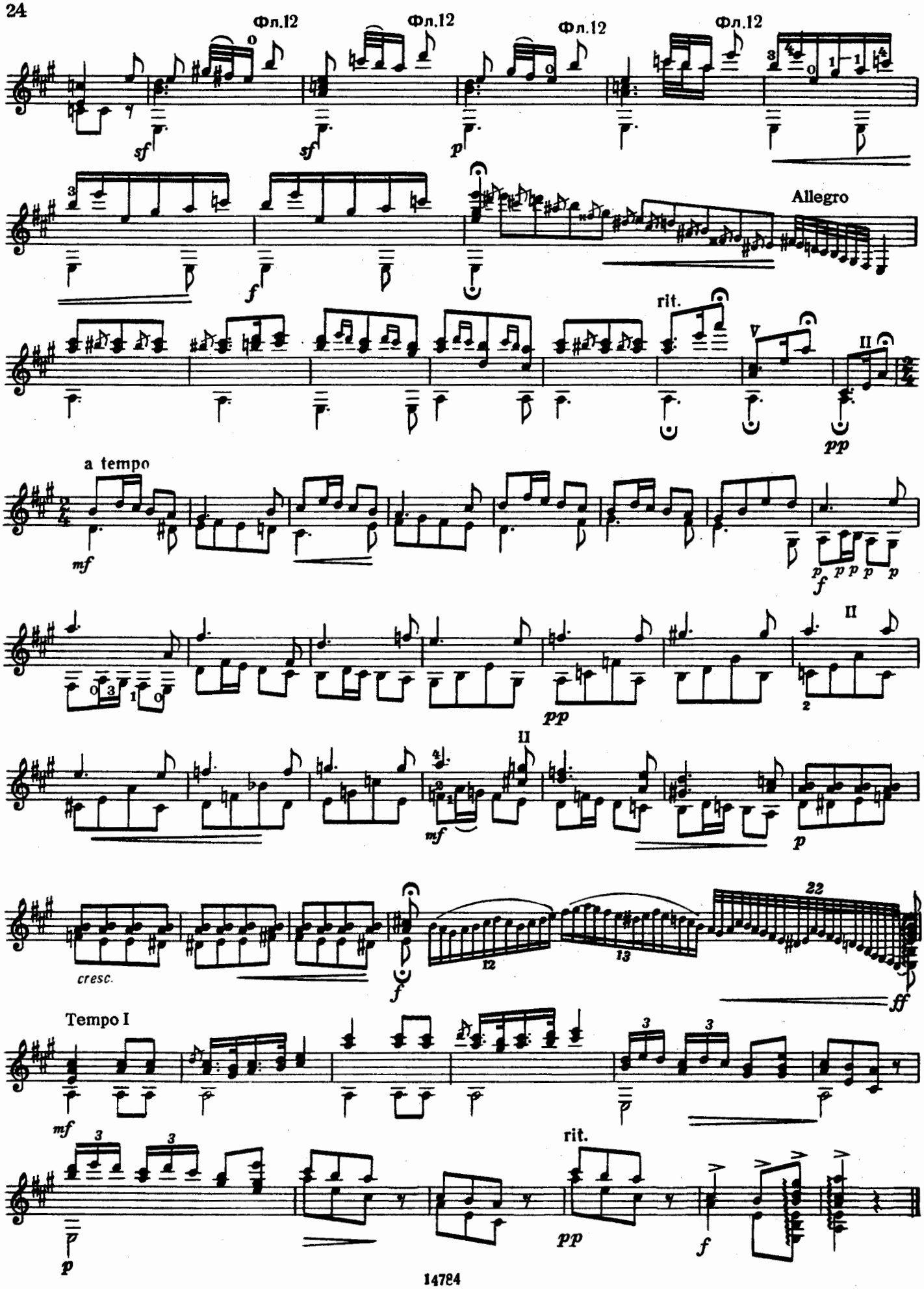
Фл.12
Фл.12
Фл.12
Фл.12
Allegro
rit.
a tempo
cresc.
Tempo I
rit.

ЭКСПРОМТ

А. ИВАНОВ-КРАМСКОЙ

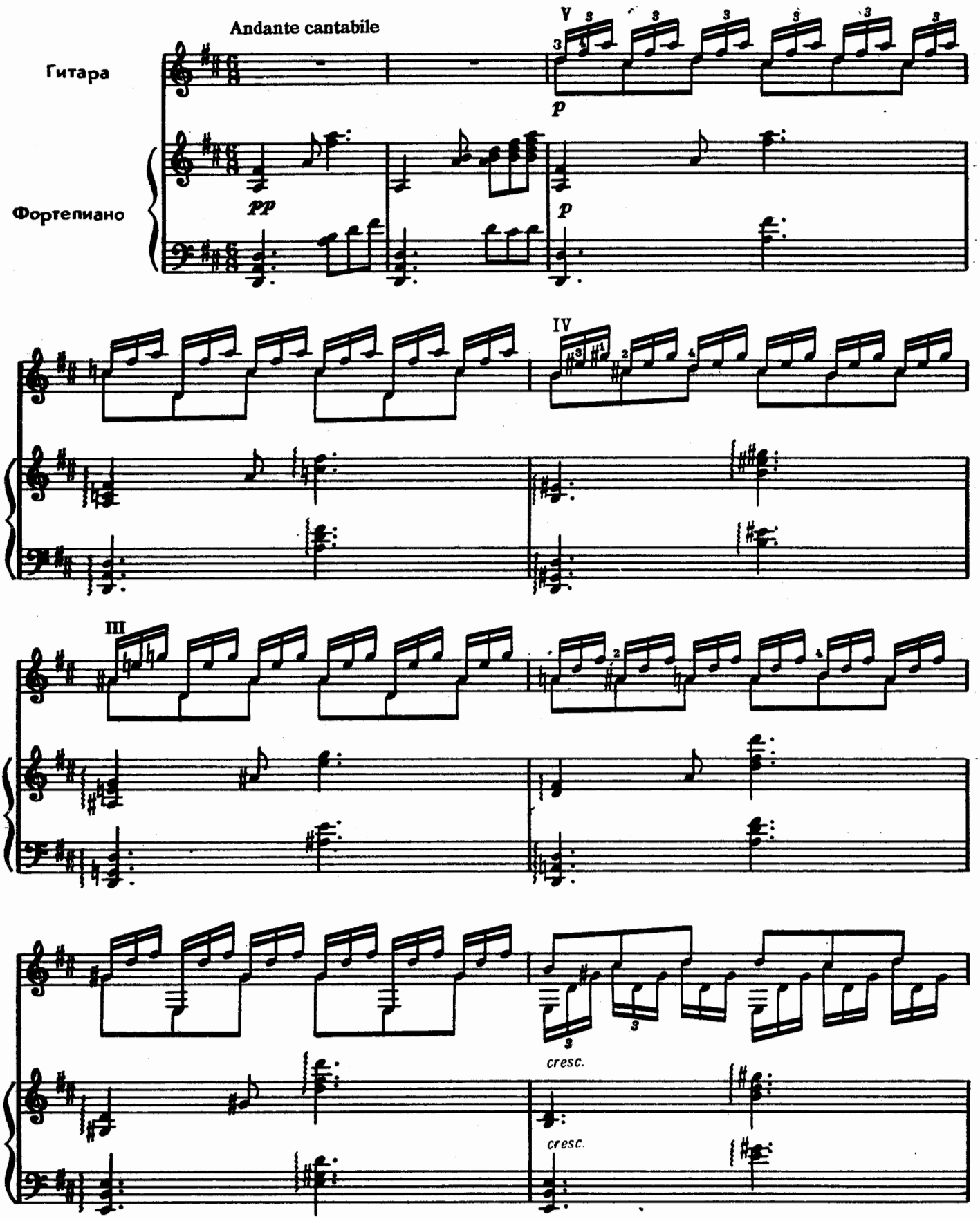

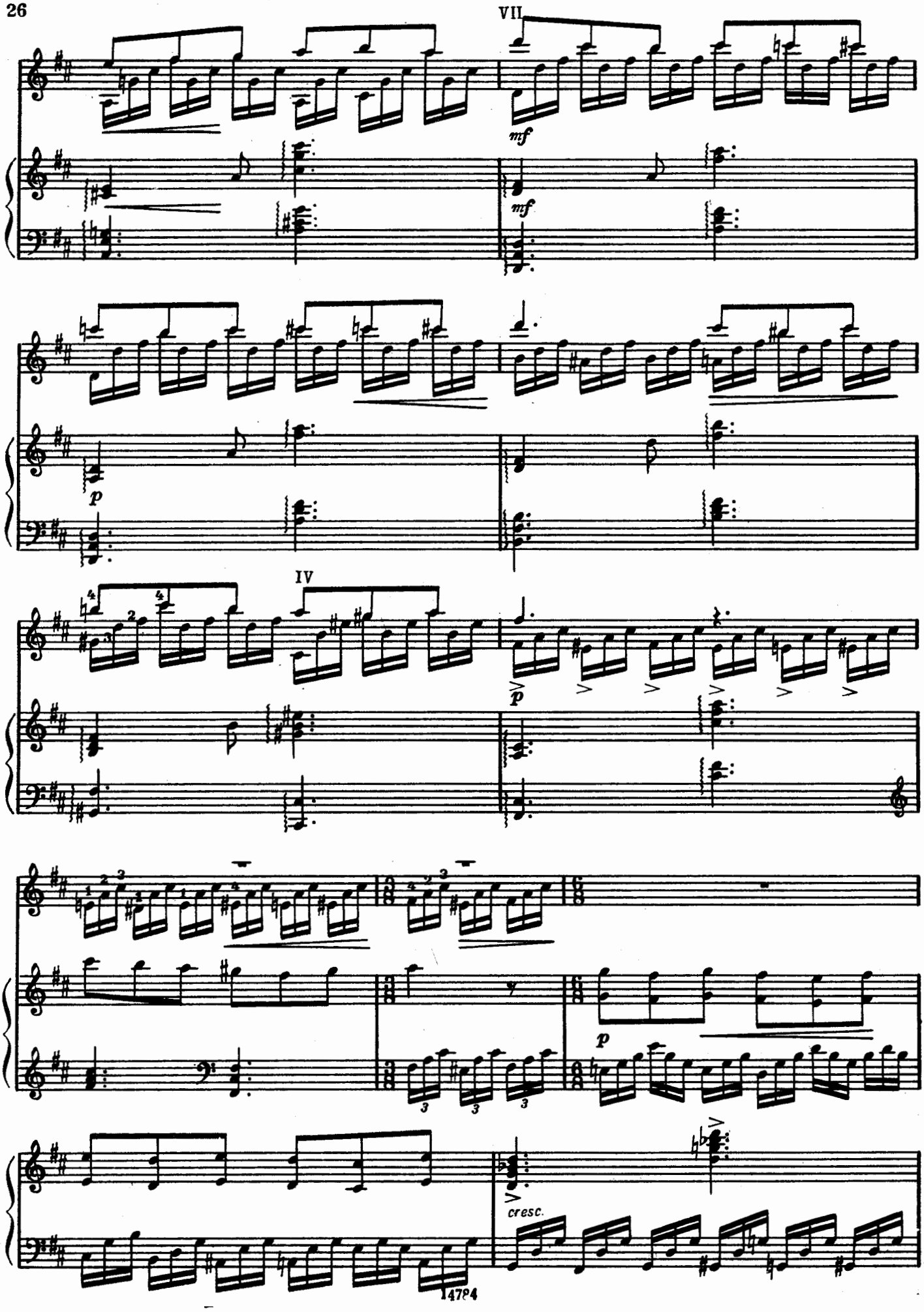
VII
mf
mf
p
IV
p
p
cresc.

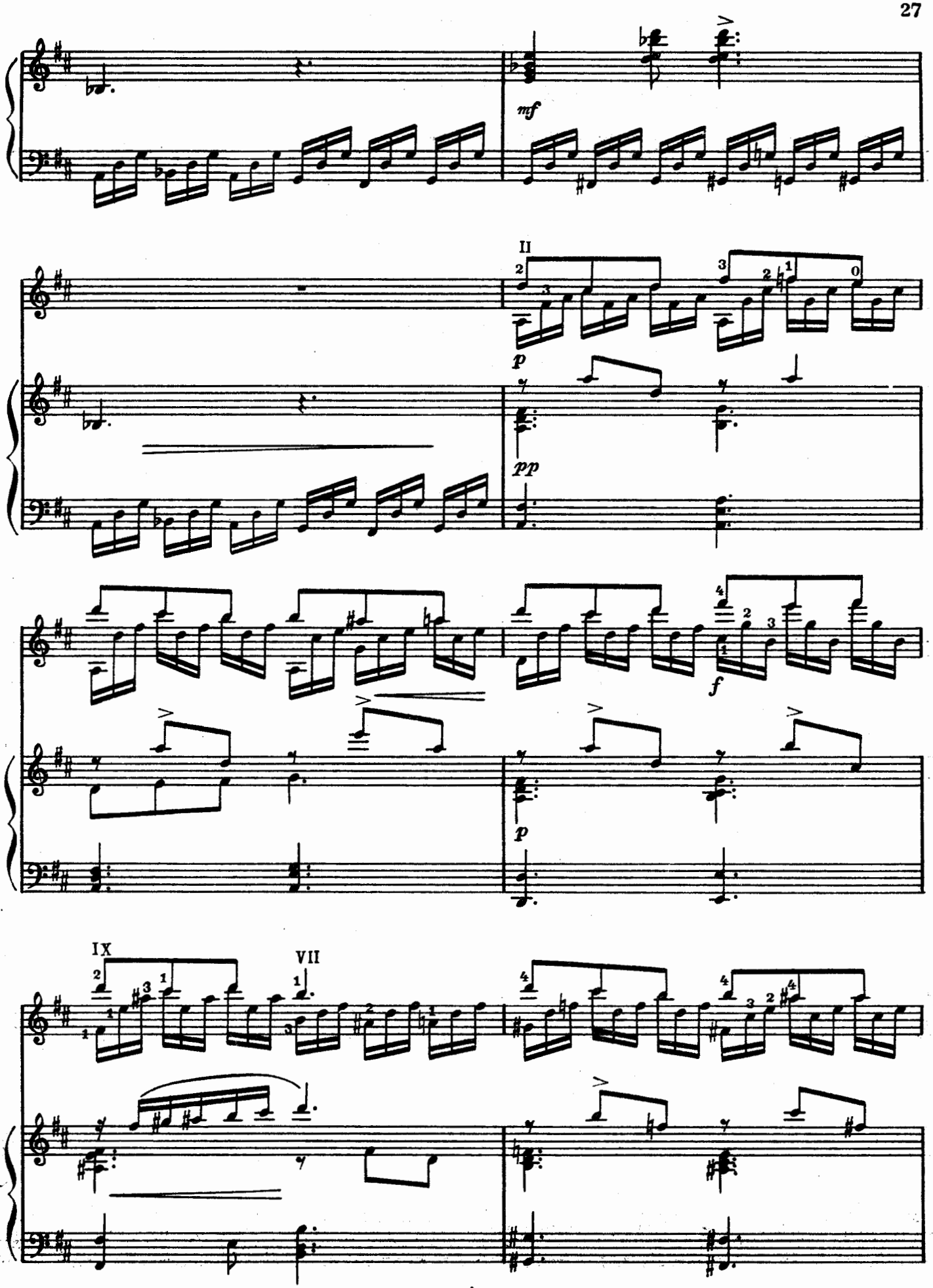
mf
II
p
pp
f
p
IX
VII

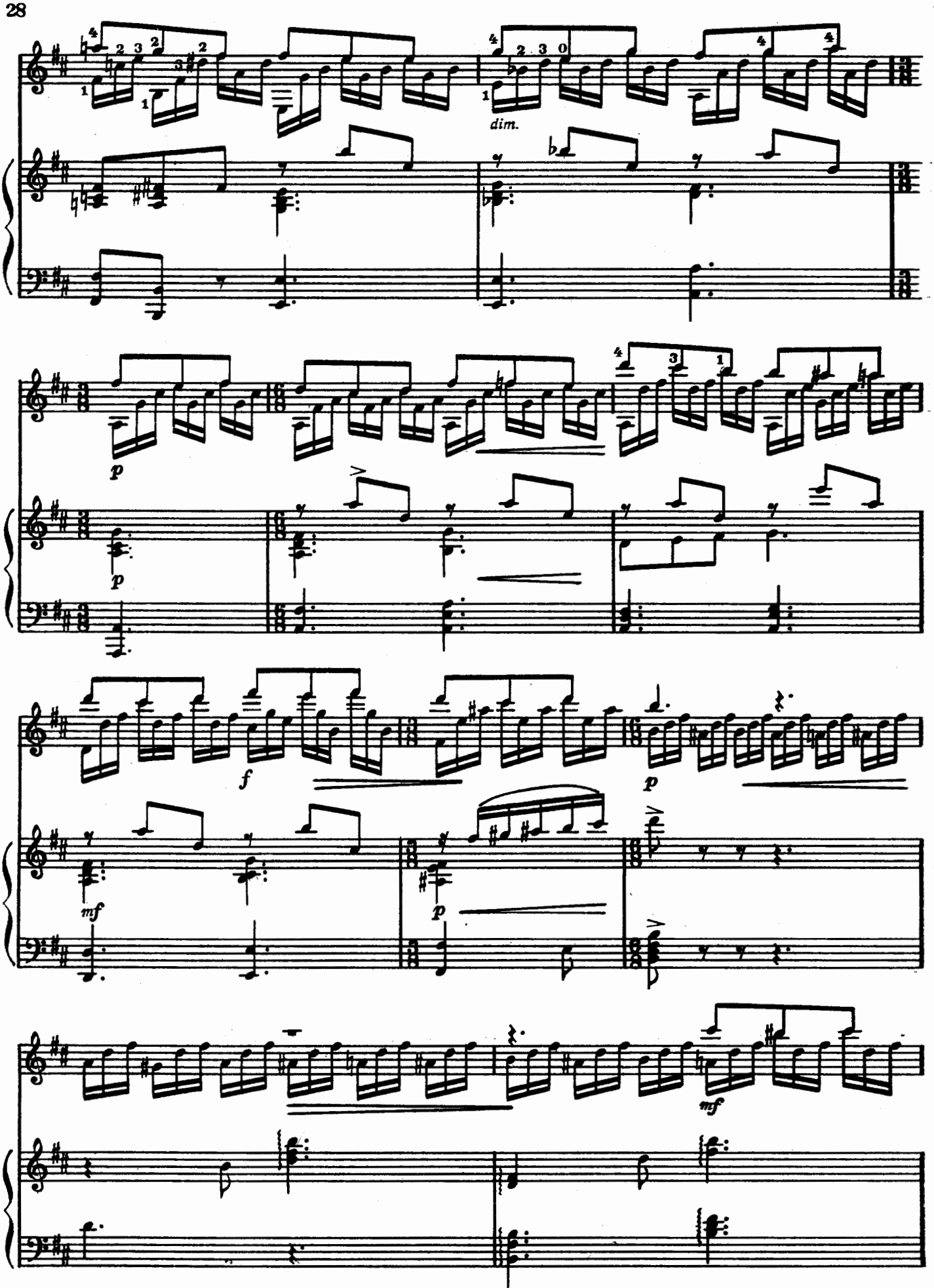
dim.
p
p
f
p
mf
p
mf

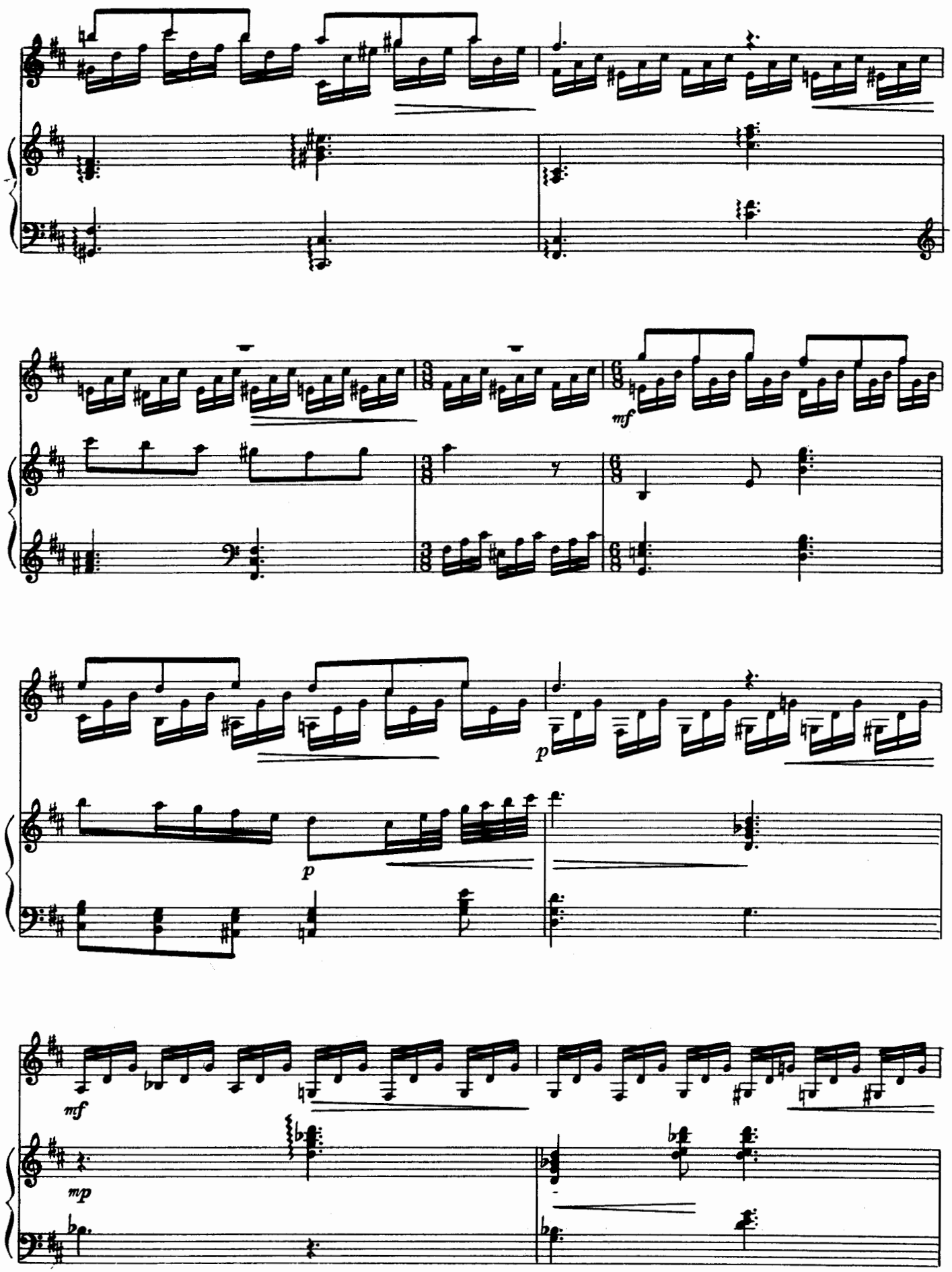
mf
p
p
mf
mp

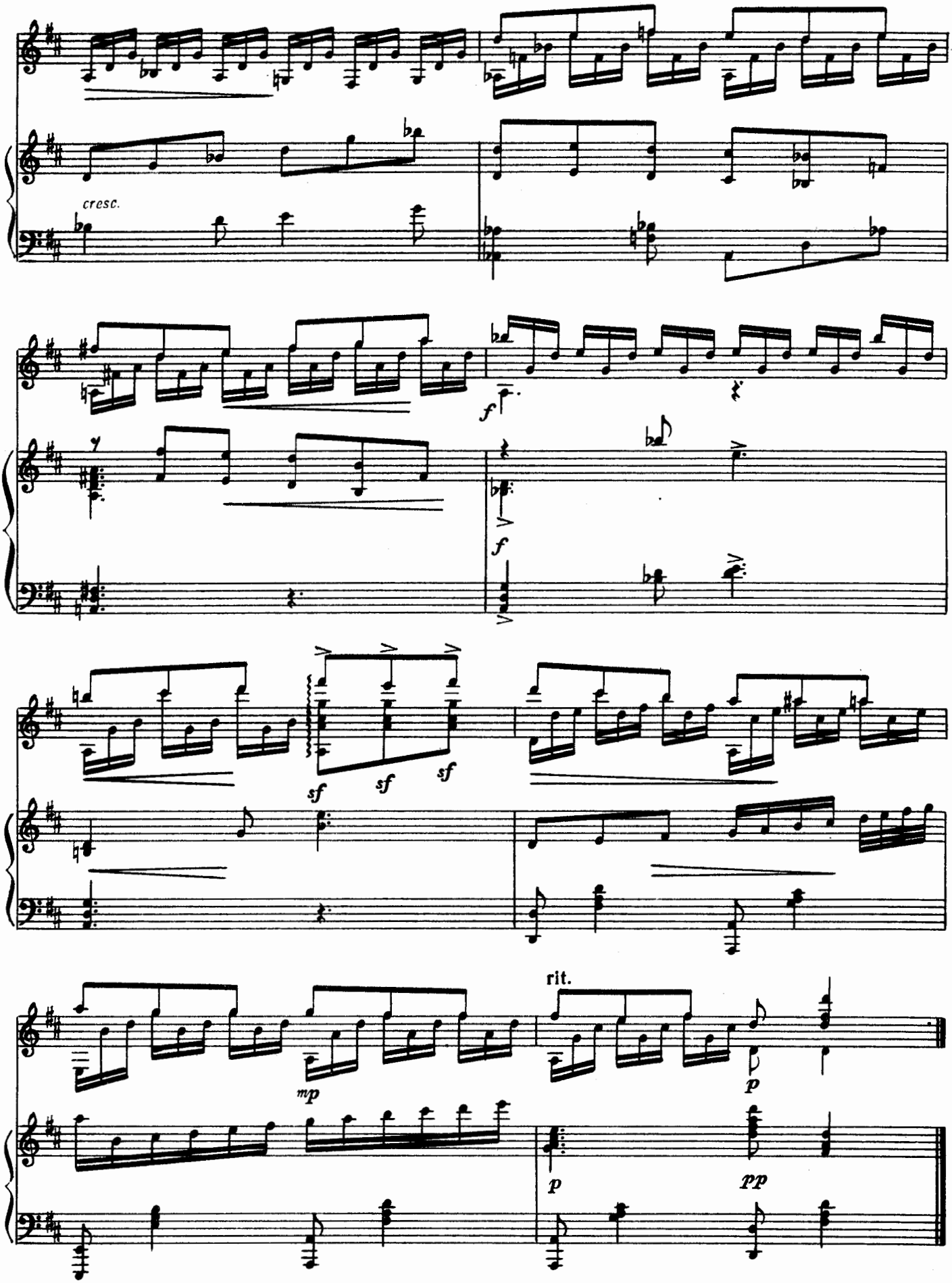
cresc.
f
f
sf
sf
sf
mp
rit.
p
p
pp

СЮИТА*

1. Полька „Тик-так"

В. КОЗЛОВ

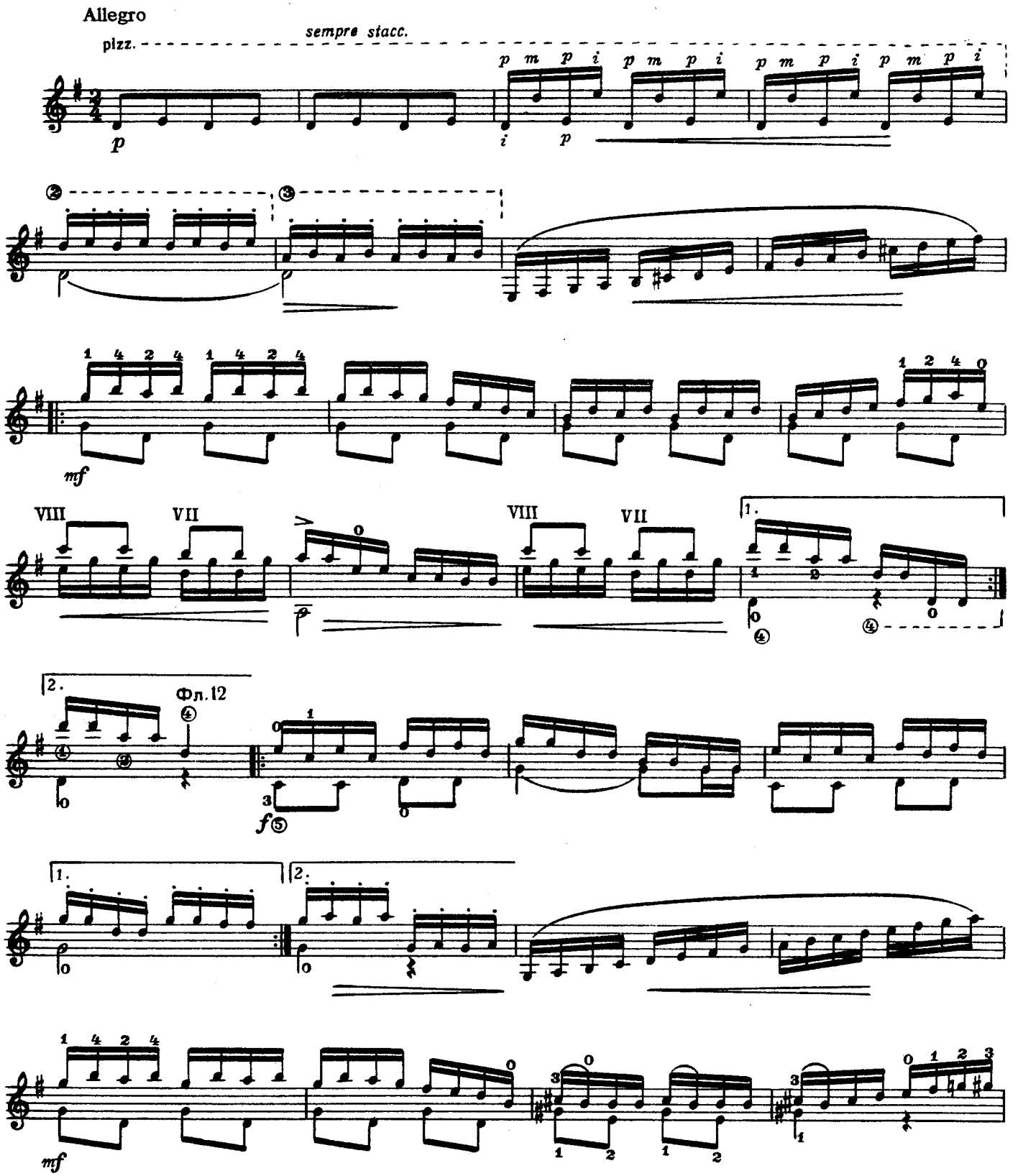

*Произведение отмечено III премией на Международном конкурсе композиторов в Венгрии (г. Эстергом, 1989 г.).

© В. В. Козлов, 1991 г.

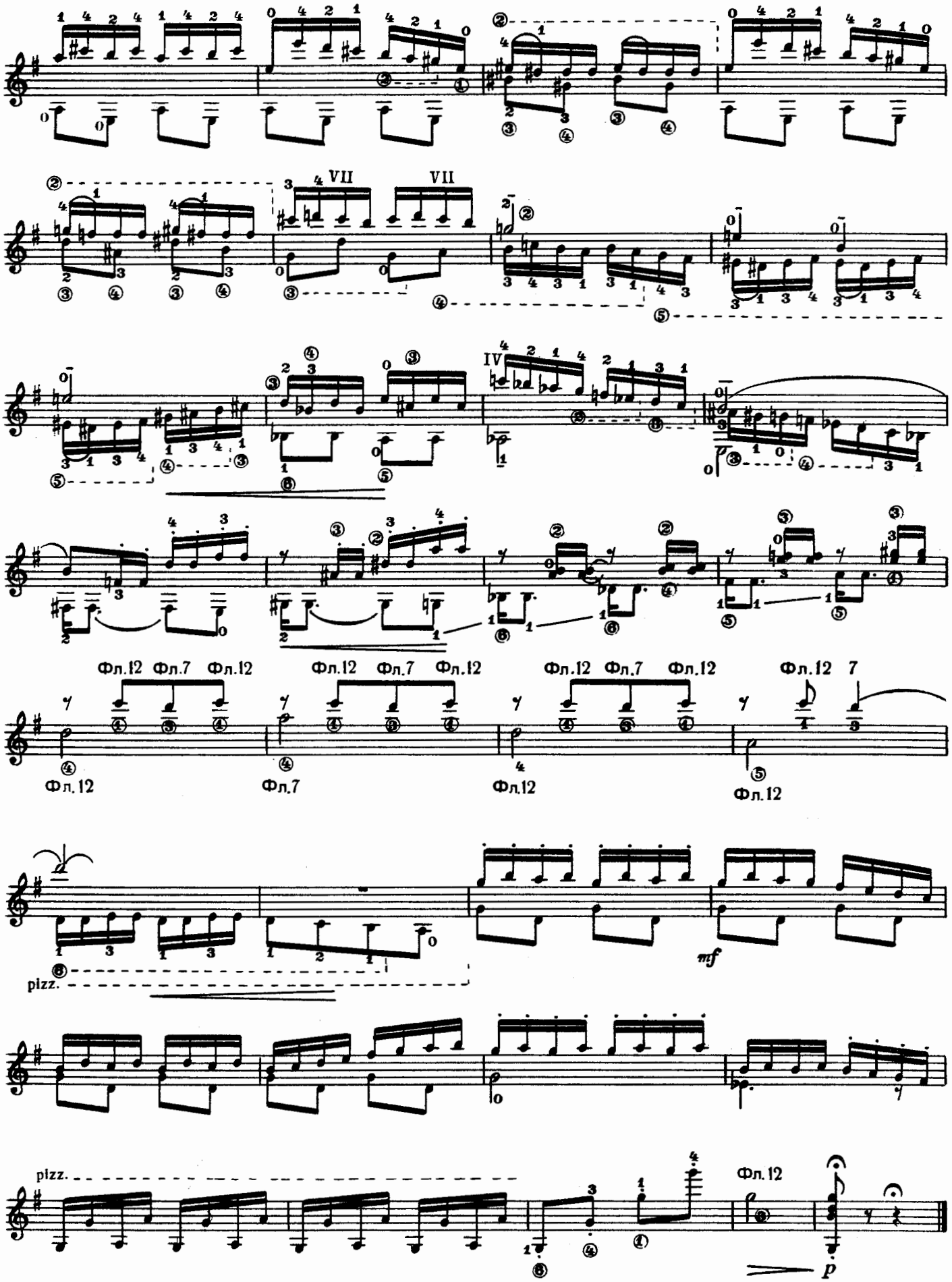
VII
VII
IV
Фл.12 Фл.7 Фл.12
Фл.12 Фл.7 Фл.12
Фл.12 Фл.7 Фл.12
Фл.12 7
Фл.12
Фл.7
Фл.12
Фл.12
pizz.
mf
pizz.
Фл.12
p

2. Вальс

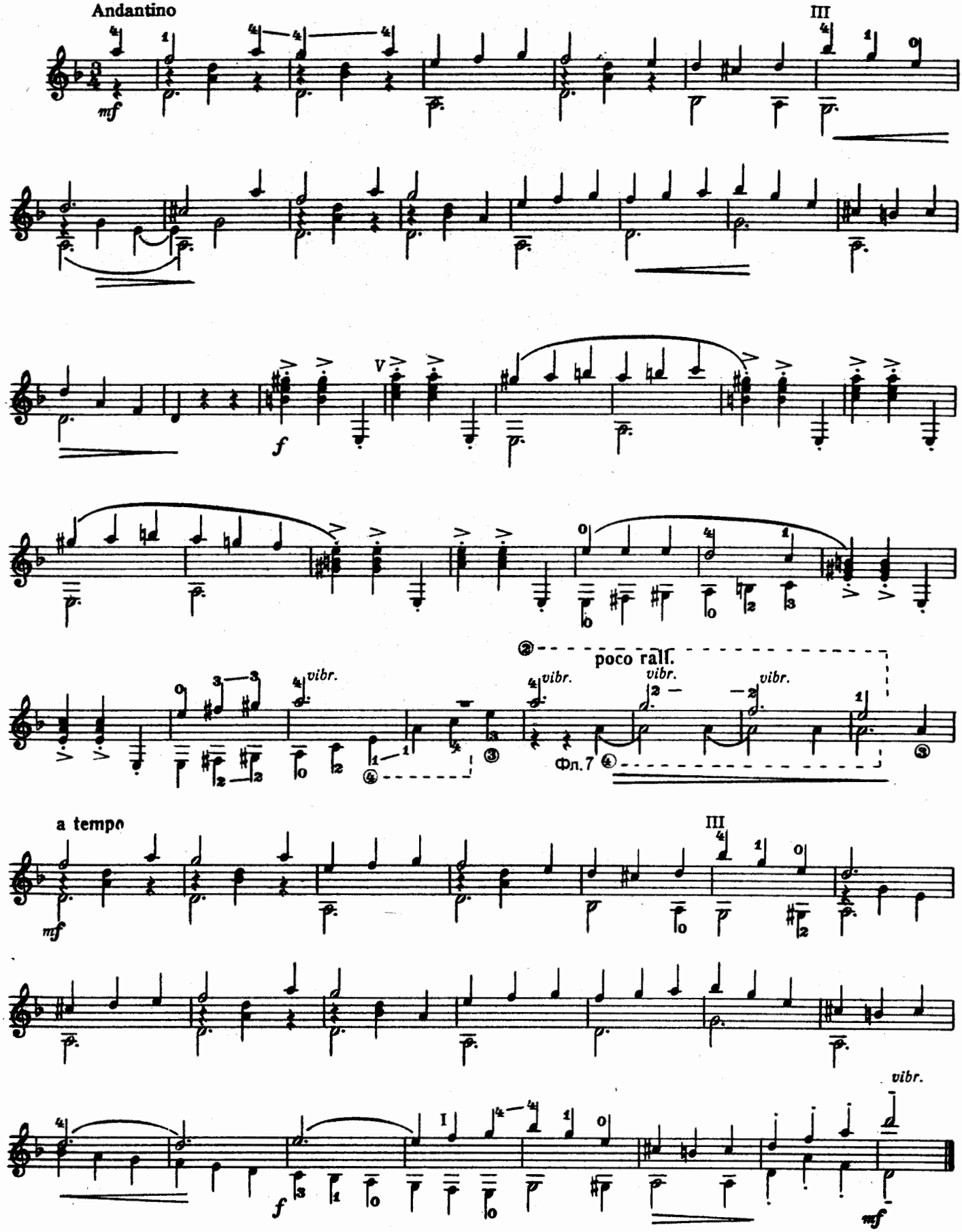
Andantino
mf
III
V
f
vibr.
poco rall.
Фл. 7
a tempo
mf
III
I
f
vibr.
mf

3. Belcanto

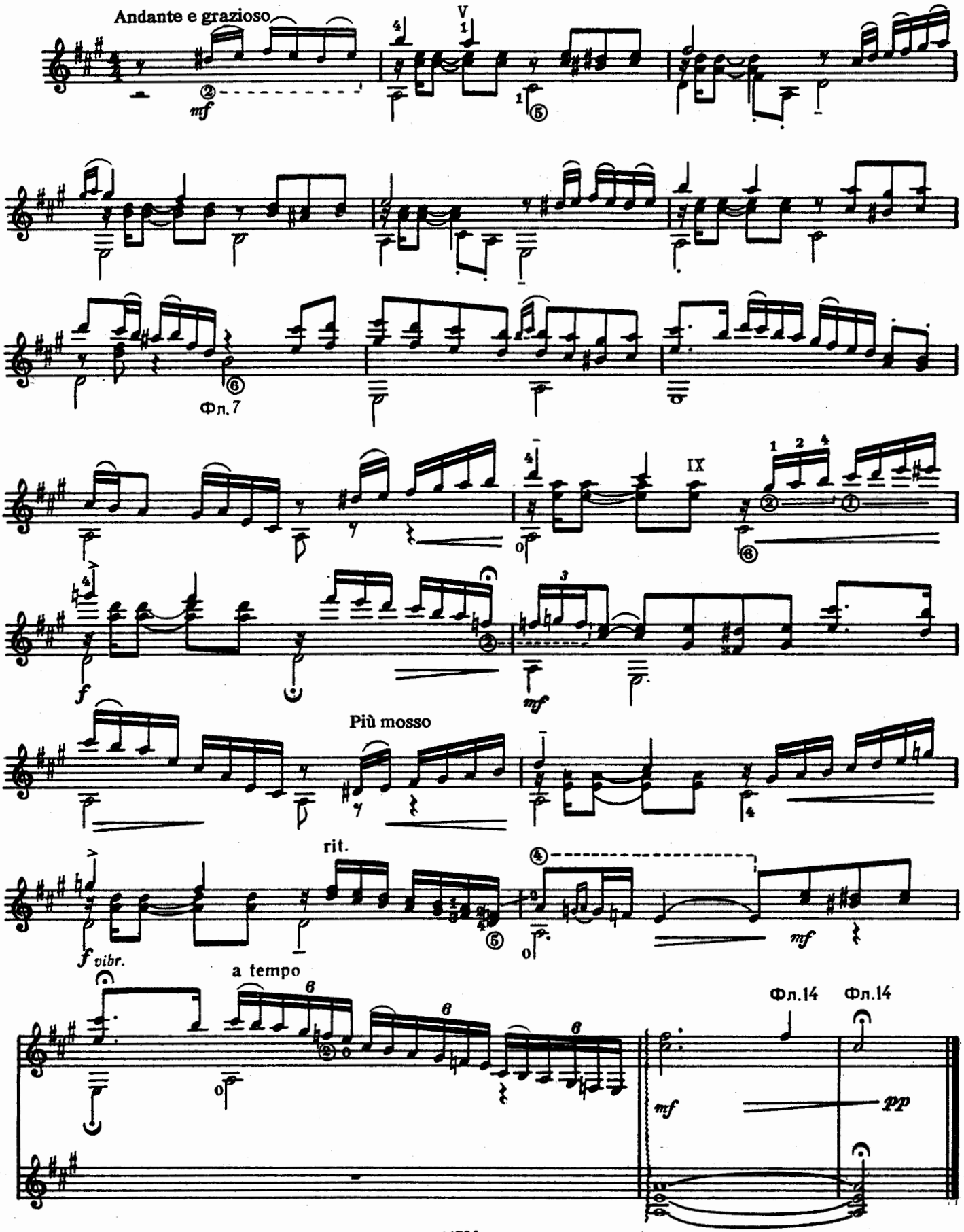
Andante e grazioso
mf
Фл. 7
f
Più mosso
rit.
f vibr.
a tempo
Фл.14
Фл.14
mf
pp

4. Марш

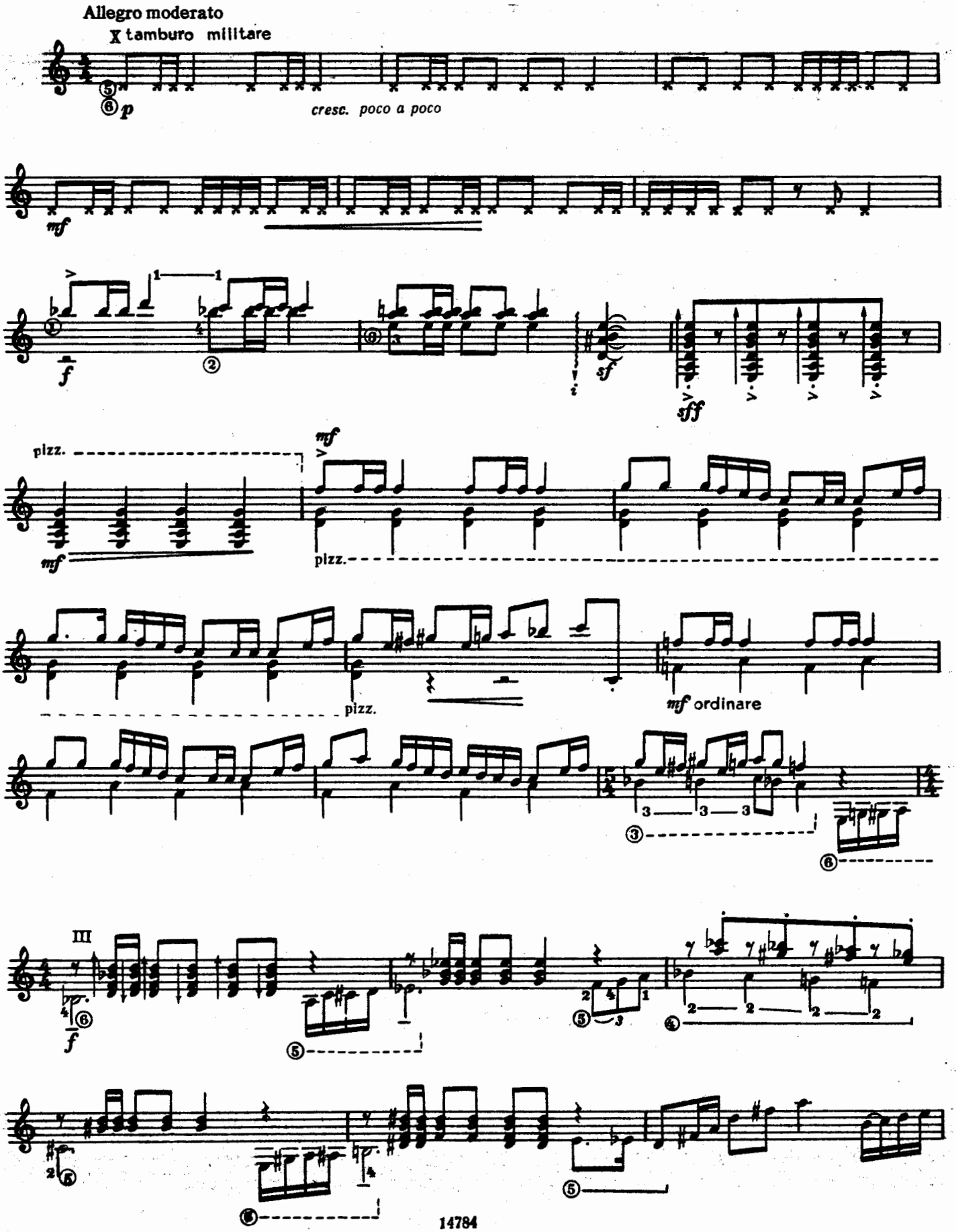
Allegro moderato
X tamburo militare
p
cresc. poco a poco
mf
f
sf
sff
pizz.
mf ordinare
III

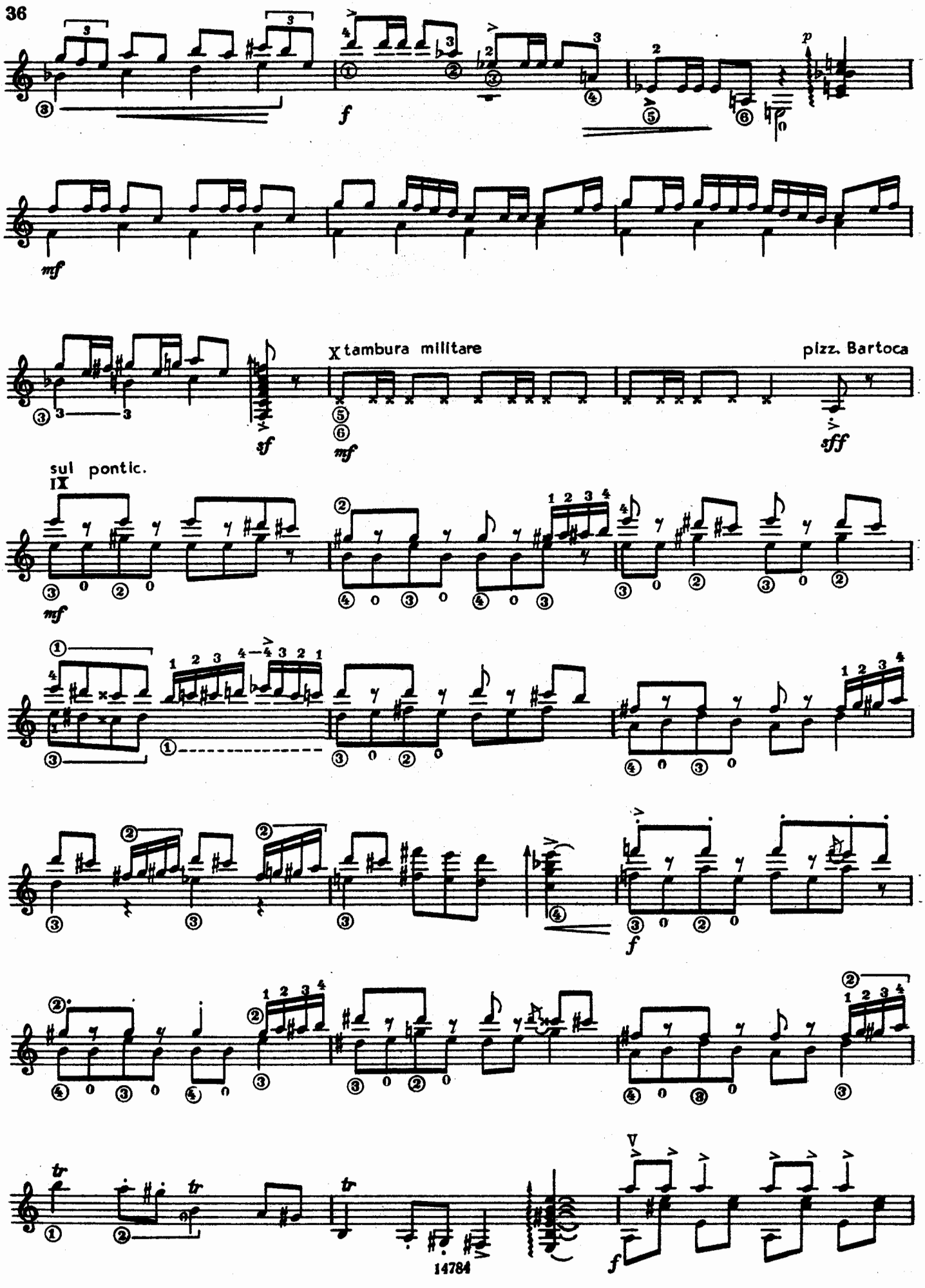
X tambura militare
pizz. Bartoca
sul pontic.
IX
V

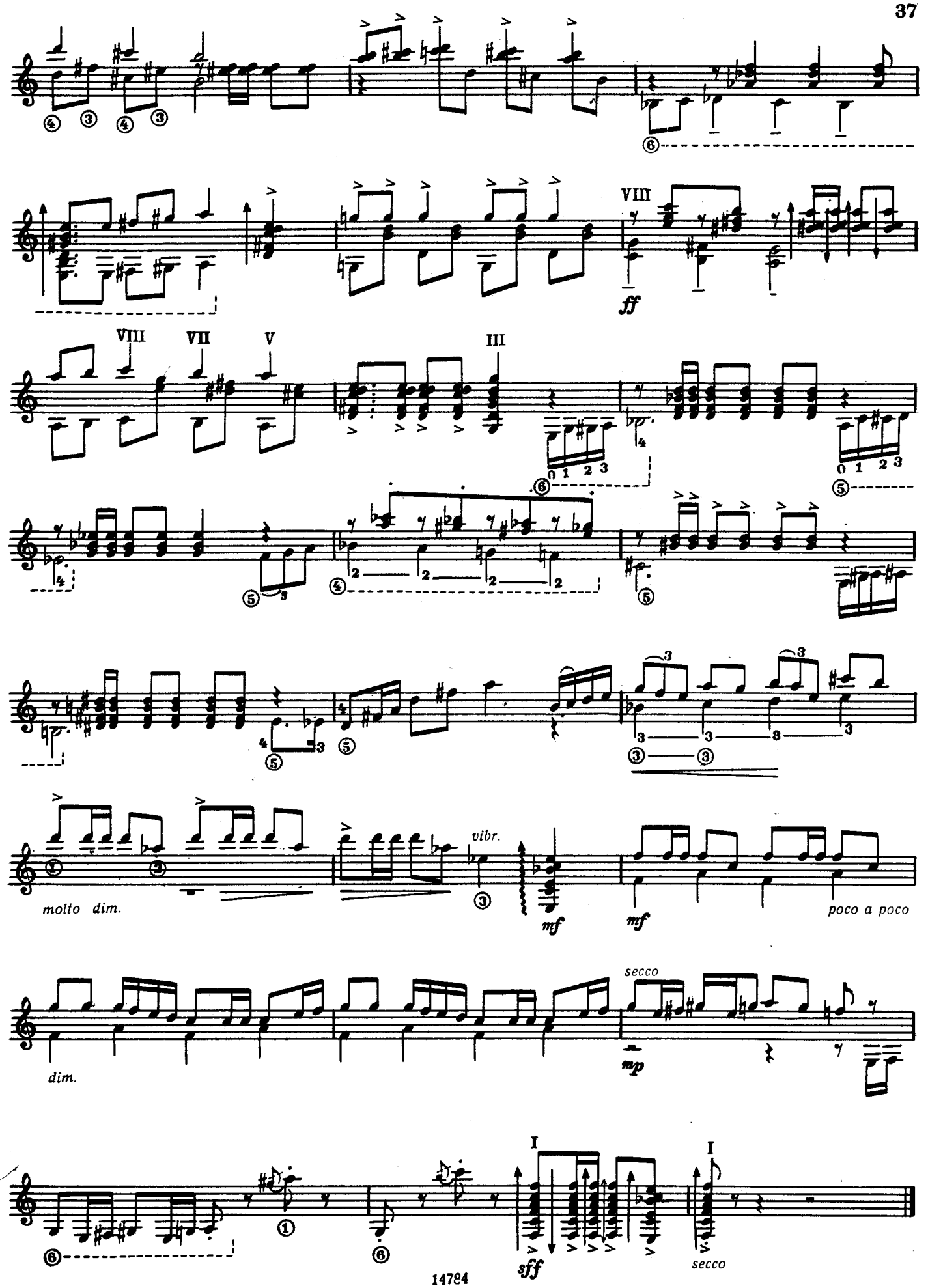
VIII
ff
VIII VII V
III
molto dim.
vibr.
mf
mf
poco a poco
secco
dim.
mp
I
I
sff
secco

АШЕР-ВАЛЬС

(По рассказу Э. По)

Н. КОШКИН

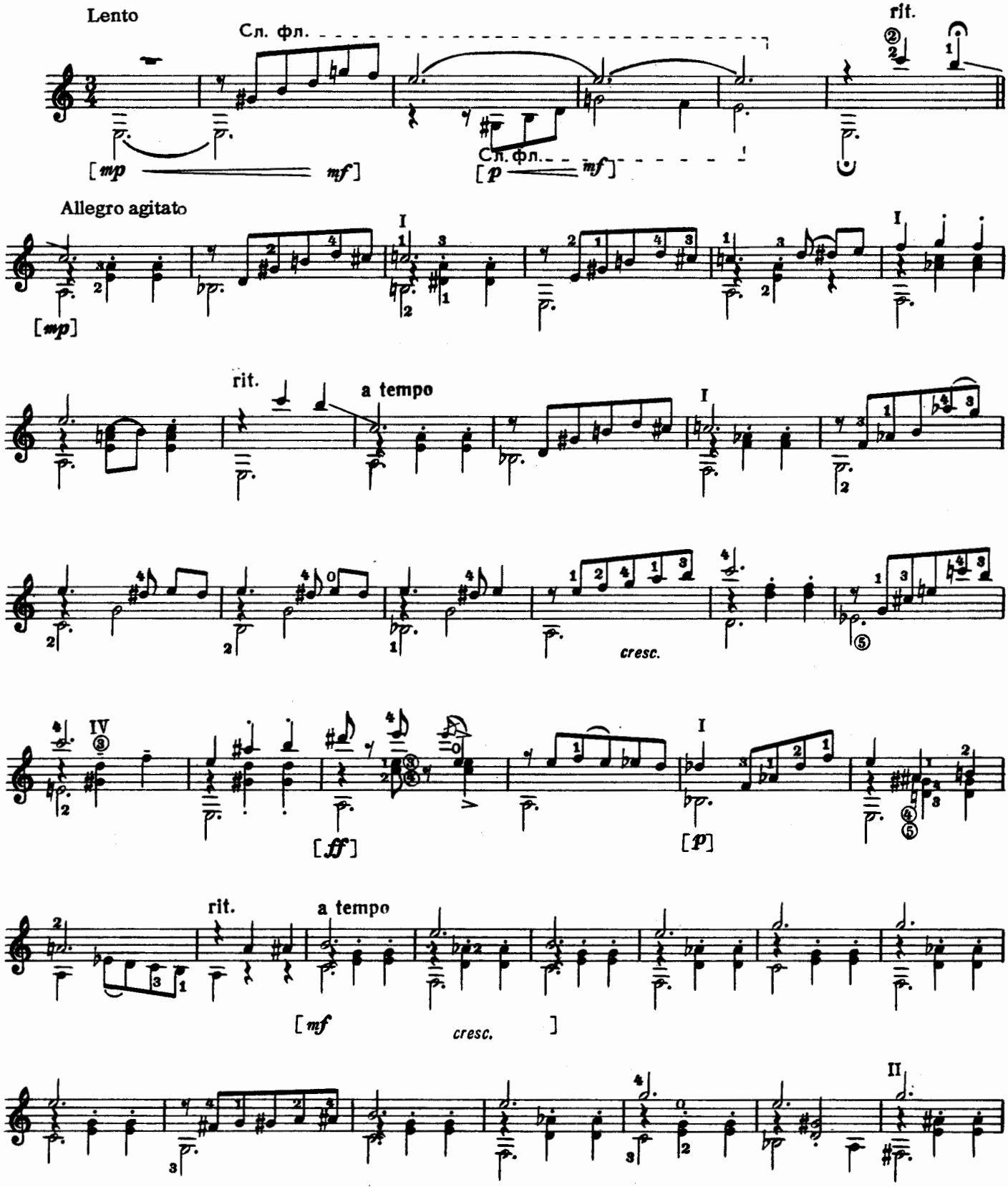

© 1989 by G. Schirmer, Inc., agent for the V. A. A. P., Moscow.

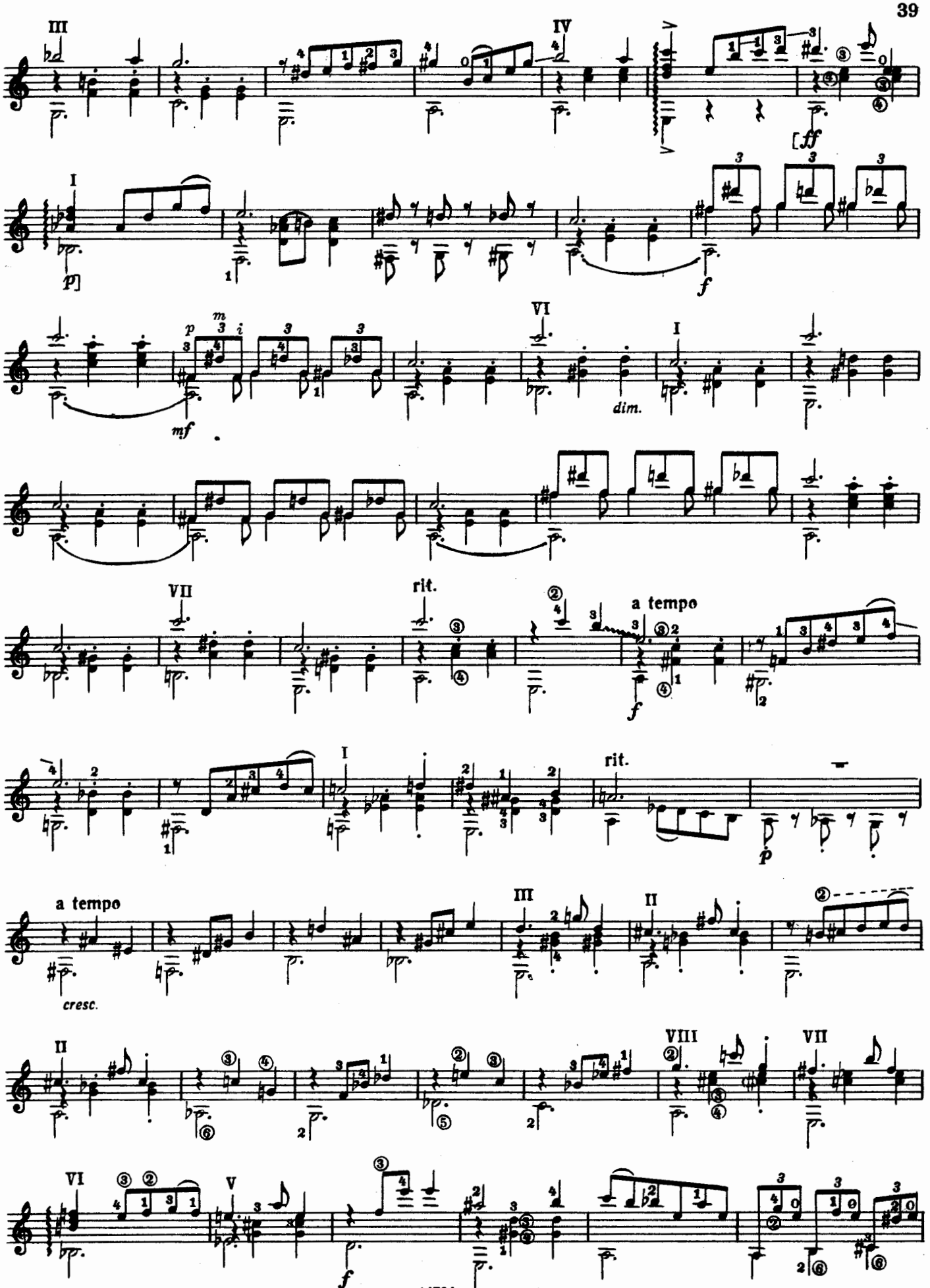
III
IV
[ff
I
p]
f
VI
I
mf
dim.
VII
rit.
a tempo
f
I
rit.
p
a tempo
III
II
cresc.
II
VIII
VII
VI
V
f

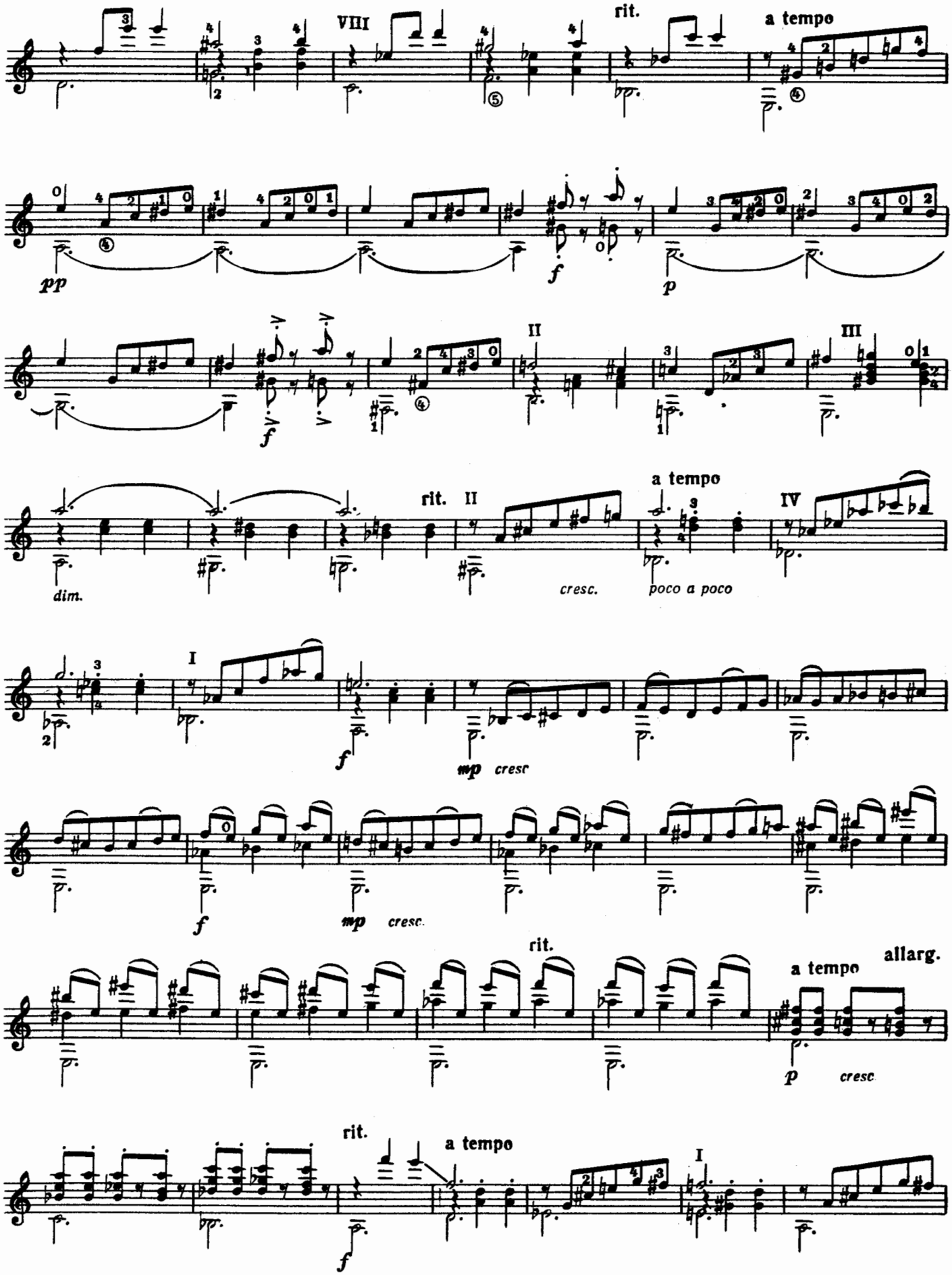
VIII
rit.
a tempo
pp
f
p
II
III
f
rit.
II
a tempo
IV
dim.
cresc.
poco a poco
I
f
mp cresc
f
mp cresc.
rit.
a tempo
allarg.
p
cresc
rit.
a tempo
I
f

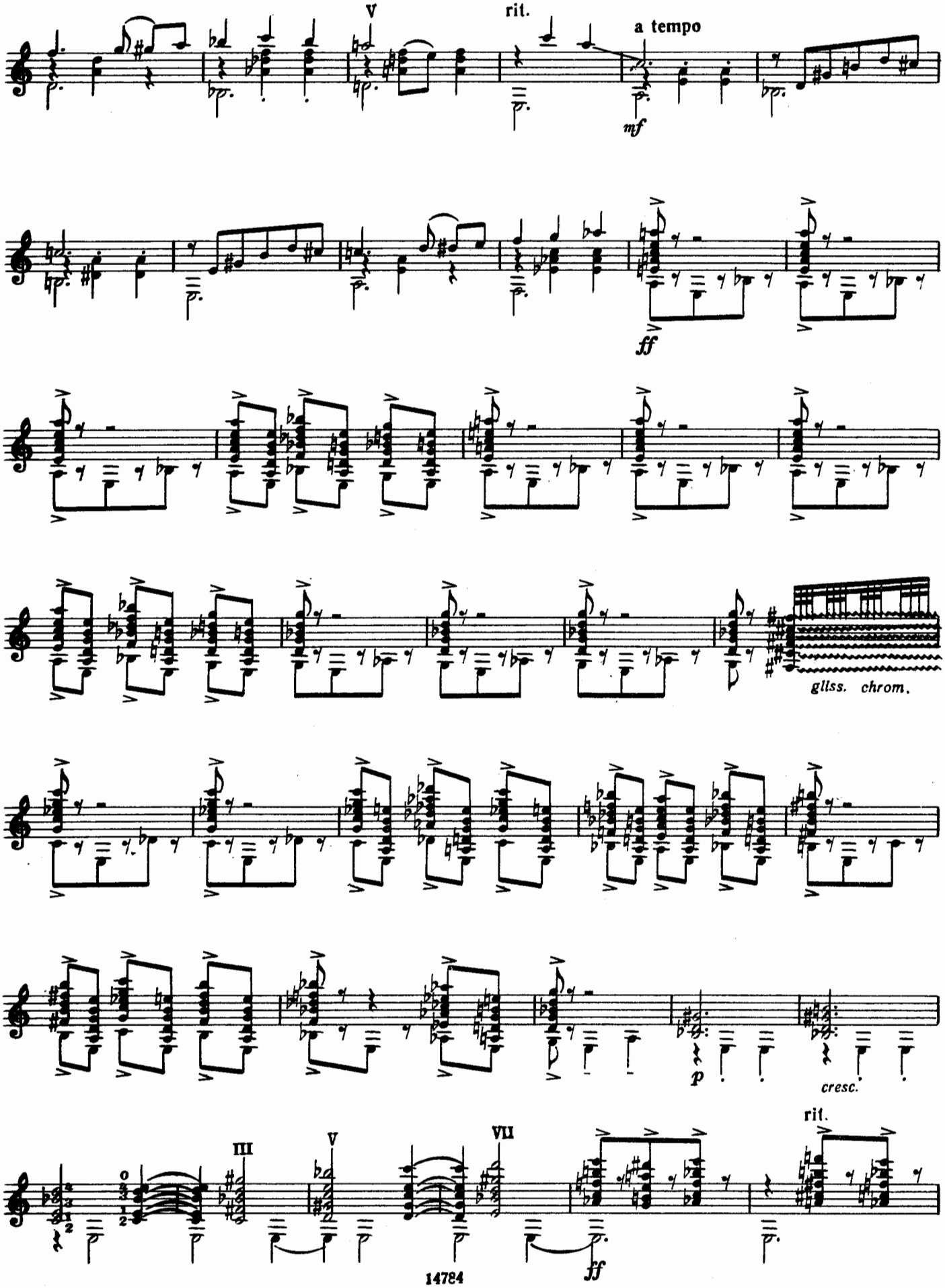
V
rit.
a tempo
mf
ff
gliss. chrom.
p
cresc.
rit.
III
V
VII
ff

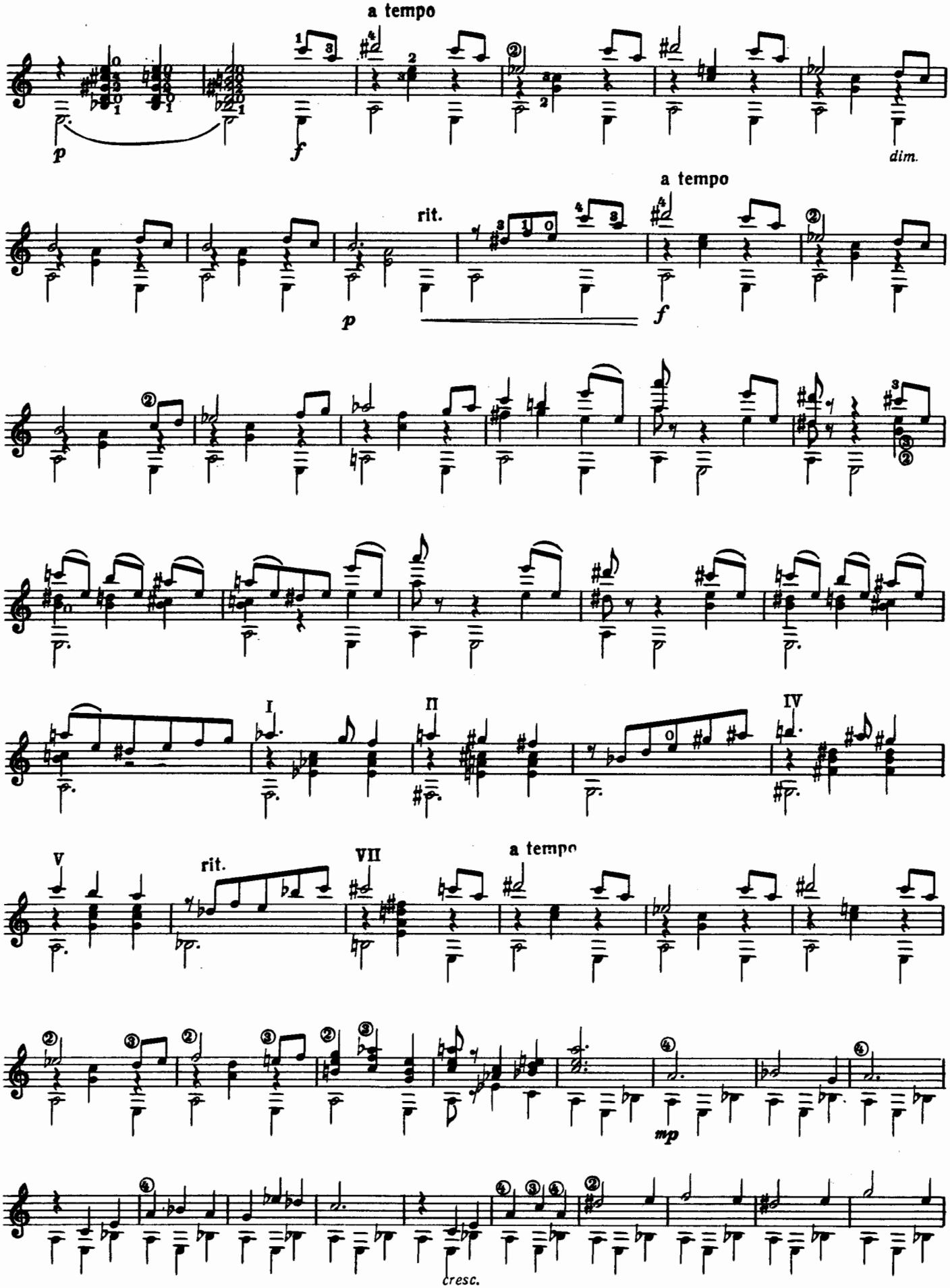
a tempo
p
f
dim.
a tempo
rit.
p
f
I
II
IV
V
rit.
VII
a tempo
mp
cresc.

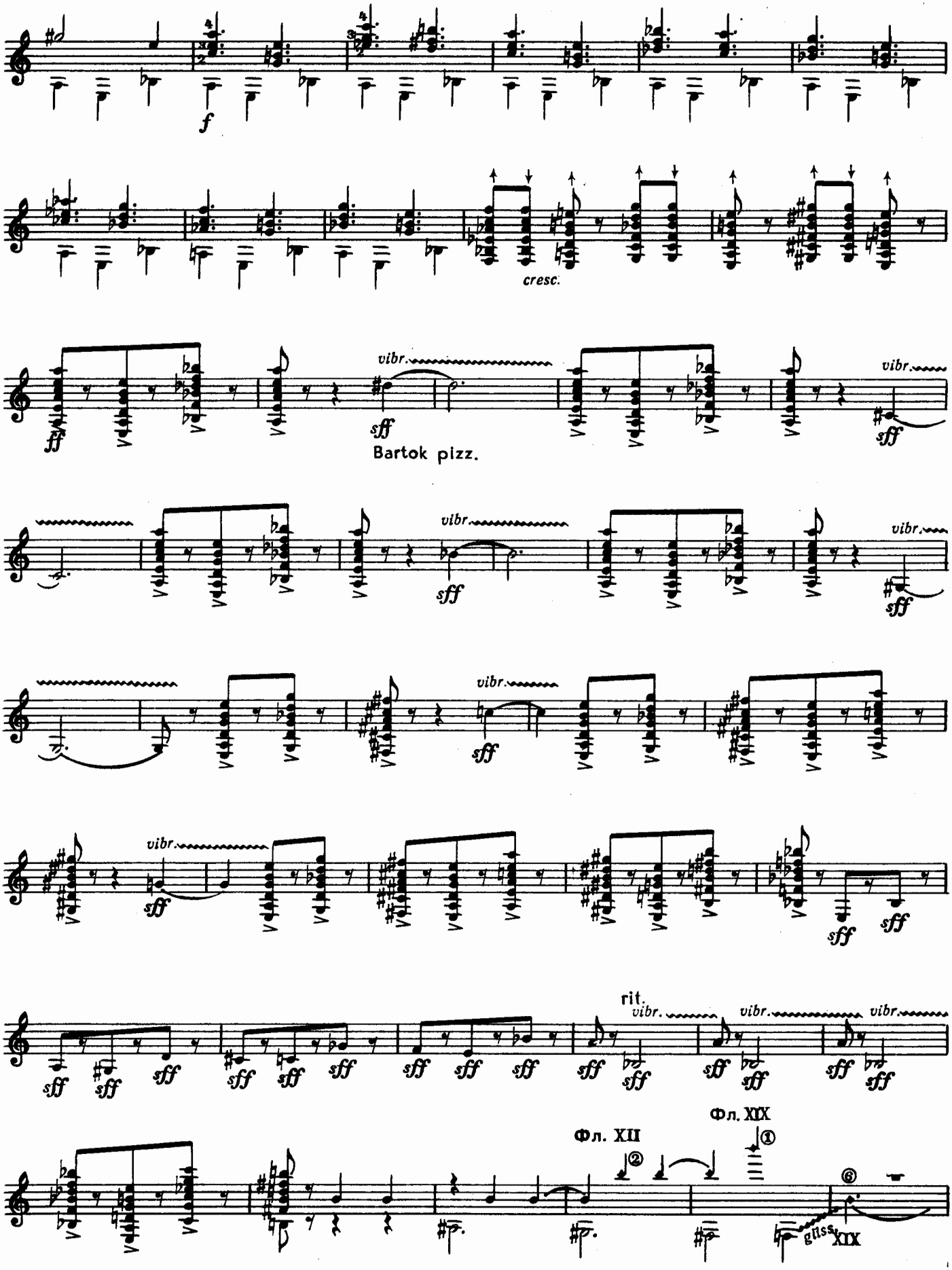
f
cresc.
ff
vibr.
sff
Bartok pizz.
rit.
Фл. XII
Фл. XIX
gliss.
XIX

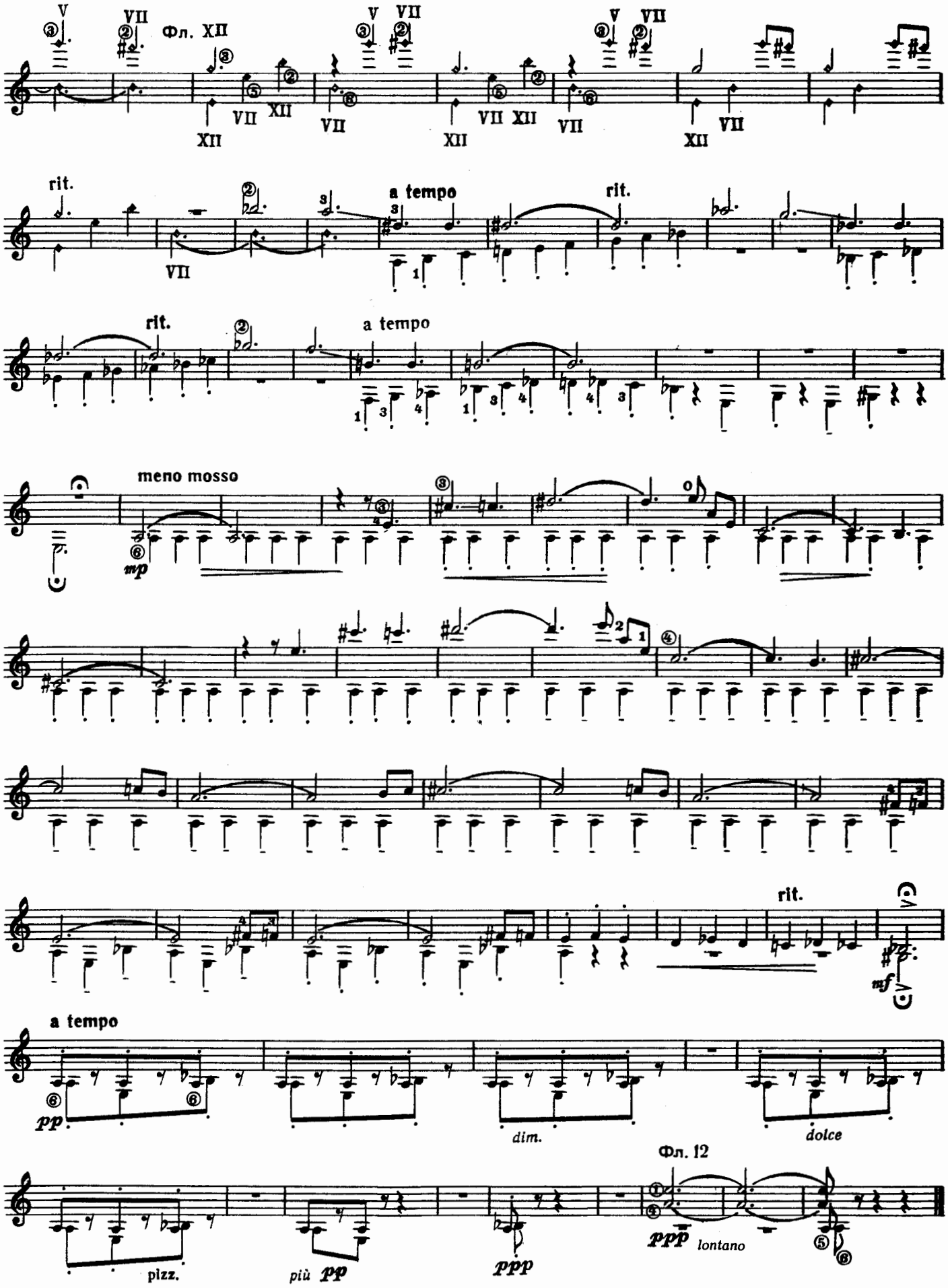
Фл. XII
rit.
a tempo
rit.
rit.
a tempo
meno mosso
mp
rit.
mf
a tempo
pp
dim.
dolce
Фл. 12
ppp lontano
pizz.
più pp
ppp

СМЕХ ПАЛУХА

Из Сюиты этюдов

III. РАК

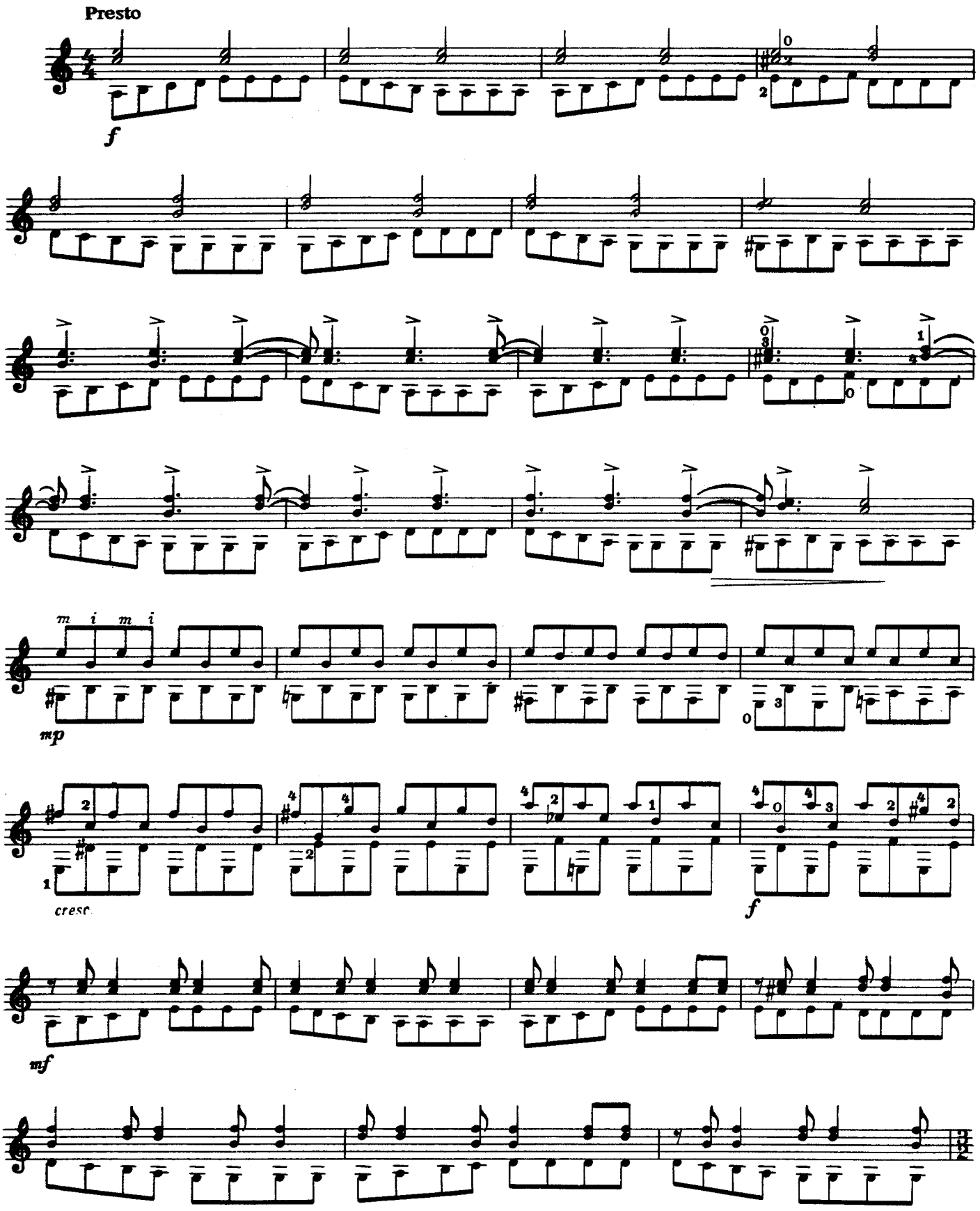

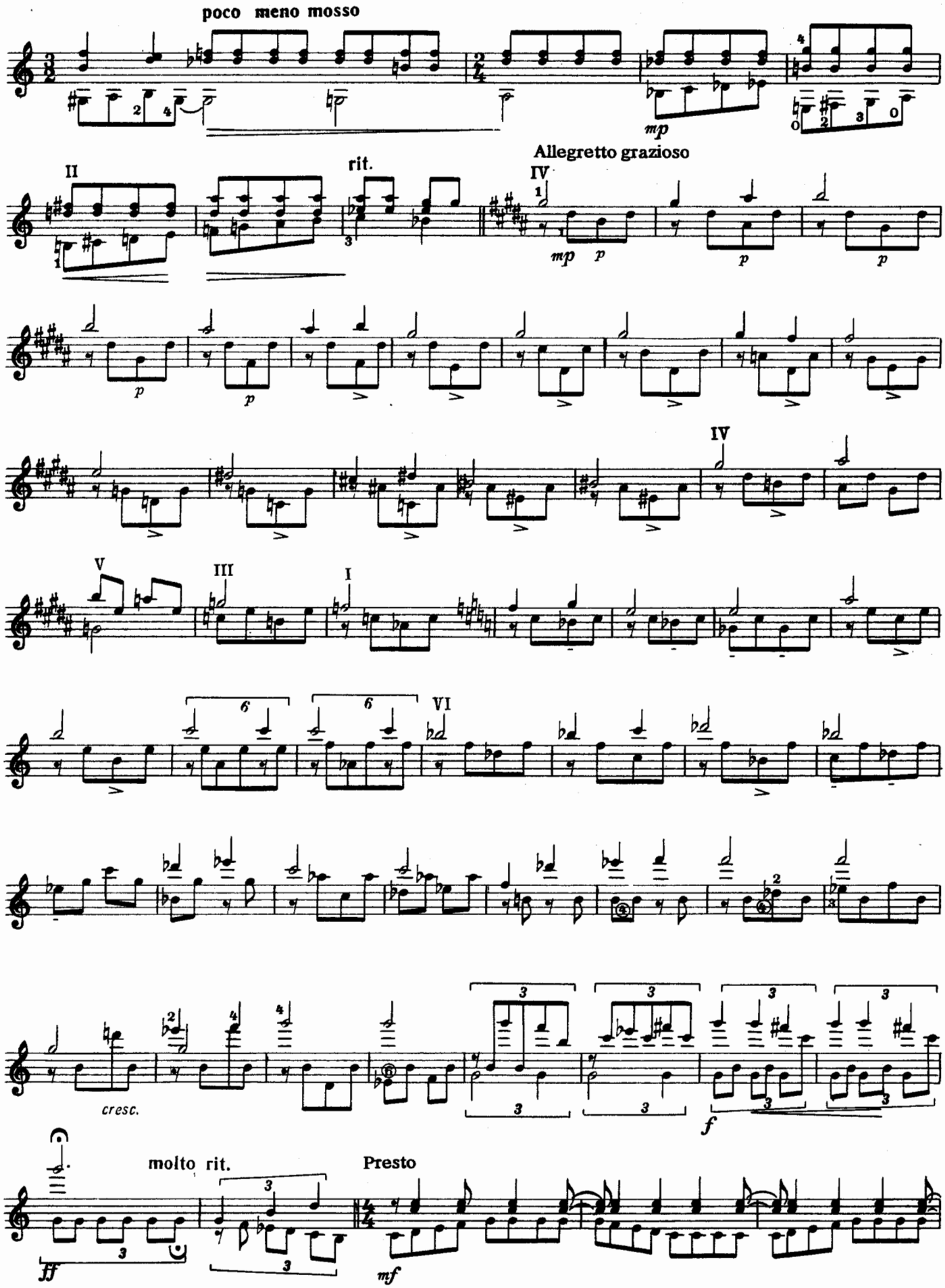
poco meno mosso
mp
II
rit.
Allegretto grazioso
IV
mp
p
p
p
p
p
IV
V
III
I
6
6
VI
cresc.
3
3
3
3
f
molto rit.
Presto
ff
mf

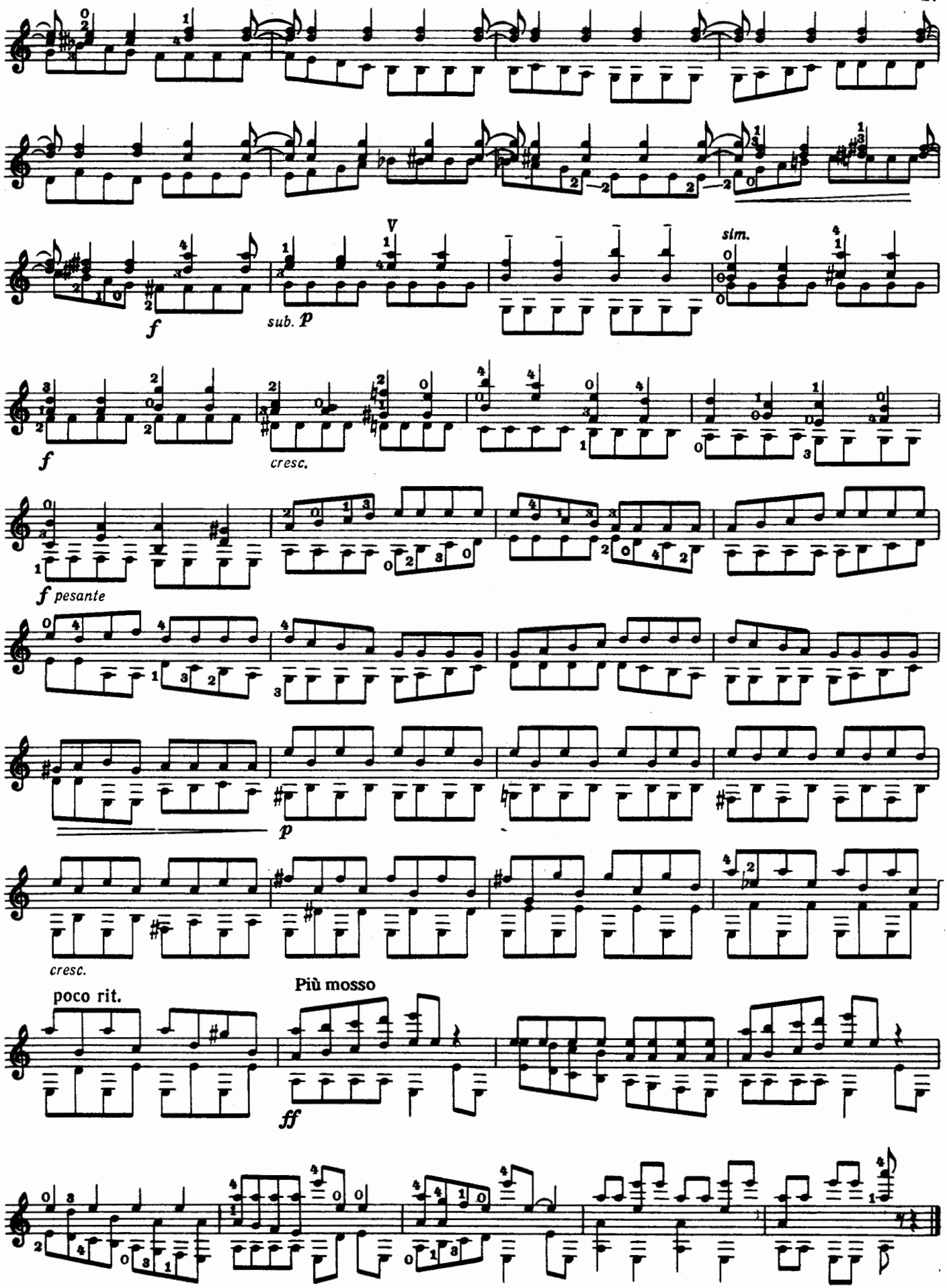
f
sub. p
sim.
f
cresc.
f pesante
p
cresc.
poco rit.
Più mosso
ff