

GUITAR SCHOOL

SHUMIDUB

Содержание гитарной школы

1. <i>Конструкция гитары</i>	2
2. <i>От автора</i>	3
3. <i>Звукоряд гитары</i>	3
4. <i>Посадка и постановка рук</i>	4
5. <i>Выбор инструмента</i>	5
6. <i>Как настраивать гитару?</i>	5
7. <i>Постановка левой руки</i>	6
8. <i>Постановка правой руки</i>	7
9. <i>Первоначальная таблица аккордов</i>	8
10. <i>Упражнение №1</i>	9
11. <i>Странствие</i>	9
12. <i>Цыганочка</i>	10
13. <i>Ритмические рисунки</i>	12
14. <i>Арпеджио Каркасси</i>	14
15. <i>Тема с вариациями Каркасси</i>	16
16. <i>Вальс Карулли</i>	17
17. <i>Вальс Шумидуб</i>	17
18. <i>Этюд C-dur Шумидуб</i>	18
19. <i>Коробейники</i>	18
20. <i>Этюд Карулли</i>	19
21. <i>Этюд Пухоль</i>	20
22. <i>Этюд № 5 Джулиани</i>	21
23. <i>Этюд C-dur Карулли</i>	22
24. <i>Этюд Агуадо</i>	23
25. <i>Этюд e-moll №1</i>	24
26. <i>Этюд e-moll №2</i>	25
27. <i>Allegro М. Джулиани</i>	26
28. <i>Этюд a-moll А. Шумидуб</i>	27
29. <i>Странствие Родригес</i>	28
30. <i>Цыганочка</i>	29
31. <i>Звукоряд шестиструнной гитары</i>	30
32. <i>Расположение нот на грифе гитары</i>	31
33. <i>Приемы игры на гитаре</i>	32
34. <i>Положение правой руки</i>	33
35. <i>Музыкально-теоретические сведения</i>	34

Пьесы и песни

36. Романс В. Гомес	36
37. Сицилиана М. Каркасси	38
38. Марш М. Каркасси	39
39. Этюд №7 М. Каркасси	40
40. Этюд - тремоло А. Шумидуб	41
41. Ave Maria Д. Каччини обработка А. Шумидуб	44
42. Серенада Ф. Шуберт переложение Л. Шумидуб	46
43. Мое солнышко неаполитанская народная песня	48
44. Санта Лючия итальянская народная песня	49
45. Итальянская полька С. Рахманинов обр. Л. Шумидуб	50
46. Вальс А. Грибоедов переложение Л. Шумидуб	51
47. К Элизе Л. Бетховен переложение Л. Шумидуб	52
48. Фантазия Л. Вайс переложение А. Шумидуб	55
49. Каприччио Ф. Карулли транскрипция А. Шумидуб	56
50. Менуэт Л. Боккерини обработка Л. Шумидуб	60
51. Анданте из концерта А. Вивальди обр. А. Шумидуб	62
52. Этюд № 5 Ф. Сор транскрипция М. Льобет	64
53. Романс Г. Свиридов «Метель» обр. Л. Шумидуб	66
54. Ноктюрн А. Бабаджанян обработка Л. Шумидуб	67
55. Besa te ticho К. Веласкес обработка Л. Шумидуб	68
56. Кубинский народный танец транскрипция А. Шумидуб	70
57. Мелодия из к/ф «Крестный отец» Н. Рота обр. Л. Шумидуб	71
58. Молодевянка обработка Л. Шумидуб	72
59. Чардаш обработка Л. Шумидуб	73
60. Цыганочка обработка Л. Шумидуб	76
61. Девочка Надя обработка Л. Шумидуб	79
62. А цыган идет А. Петров обработка Л. Шумидуб	80
63. Очи черные обработка Л. Шумидуб	82
64. Ручеек обработка Л. Шумидуб	86
65. Поппури на темы одесских песен обработка Л. Шумидуб	88
66. Хава нагила обработка Л. Шумидуб	91
67. Семь сорок обработка Л. Шумидуб	92
68. Клен ты мой опавший обработка Л. Шумидуб	94
69. Письмо матери В. Липатов обработка Л. Шумидуб	96
70. Отговорила роща золотая обработка Л. Шумидуб	98
71. Я спросил у ясеня М. Таривердиев обр. Л. Шумидуб	100
72. Мелодия из т/ф «Бандитский Петербург» И. Корнелюк	103
73. Вальс Бостон А. Розенбаум обработка Л. Шумидуб	104
74. 12 стульев Г. Гладков обработка Л. Шумидуб	106
75. Песенка о медведях А. Зацепин обработка Л. Шумидуб	108
76. Темная ночь Н. Богословский обработка Л. Шумидуб	110
77. Подмосковные вечера В. Соловьев-Седой обр. Л. Шумидуб	112
78. Дороги А. Новиков обработка Л. Шумидуб	114
79. Случайный вальс М. Фрадкин обработка Л. Шумидуб	116
80. Лунный вальс И. Дунаевский обработка Л. Шумидуб	118
81. Вальс из к/ф «Берегись автомобиля» А. Петров	120
82. Вальс из к/ф «Метель» Г. Свиридов обр. Л. Шумидуб	124
83. Содержание	126

© Гитарная школа 2013. А. Шумидуб

Типография ООО «БЭСТ-принт»

Ул. Электrozаводская, д. 21

ПЛД № 1-00105. Заказ № 312

Формат 60x90/16

Тираж 1500 экз.

***Шумидуб Александр Леонидович
предлагает новое издание: “Guitar School”***

Гитарная школа - это результат многолетней практической работы автора в области концертной и педагогической деятельности. Основу школы составляют лучшие образцы испанской, итальянской и русской музыки. По этой методике можно успешно изучать любые типы гитар: акустическую, классическую, электрогитару и другие.

Репертуар способствует разностороннему развитию учащихся и помогает освоить гитару в полном объеме.

Желаю успехов!

*Библиотека гитариста
Посвящается моему отцу
Шумидубу Леониду Георгиевичу*

*Гитарная школа
Guitar school*

UNIVERSAL METHOD

SHUMIDUB

Moscow

2013

КОНСТРУКЦИЯ ГИТАРЫ

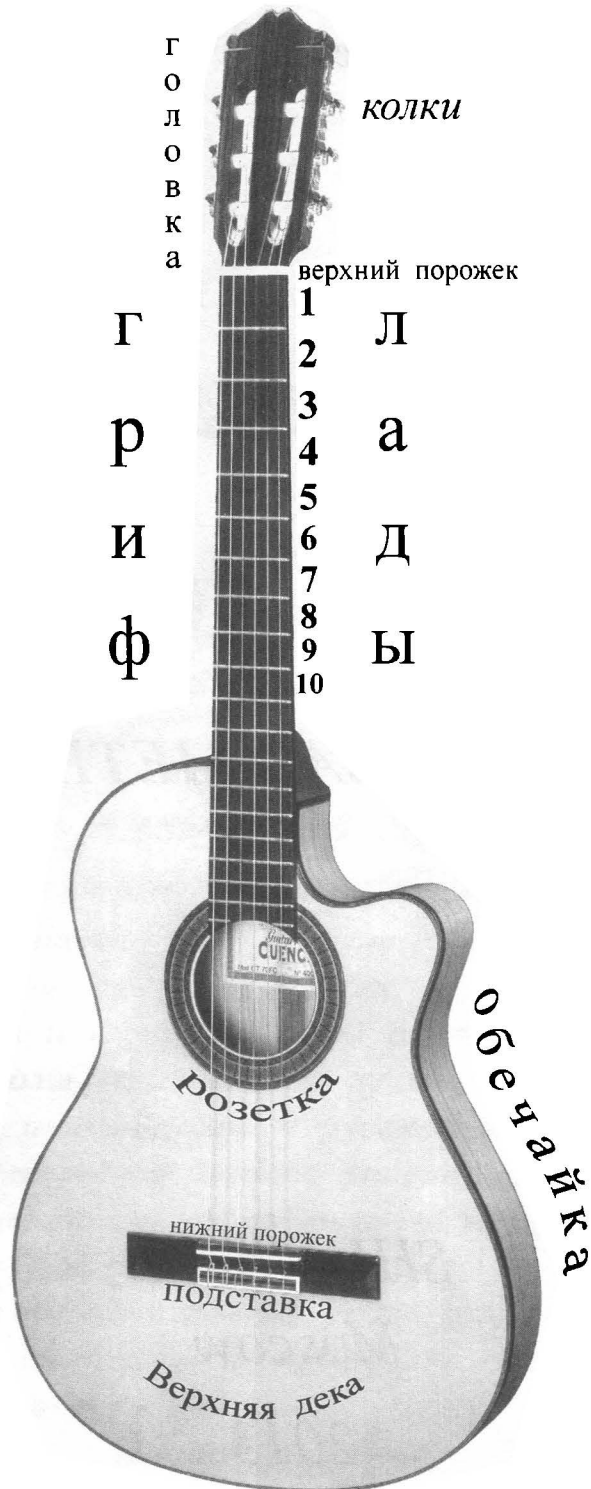

ОТ АВТОРА

Музыка - это удивительный мир, в который может попасть каждый человек. Но он огромен, и для того, чтобы в нем не заблудиться нужен опытный помощник, который подскажет правильный и самый короткий путь. Надеюсь, что эта гитарная школа поможет преодолеть самые трудные первые шаги в мир музыки.

Все очень просто. В музыке всего семь нот: *до, ре, ми, фа, соль, ля, си*.

Для записи звуков нотами применяется овал пустой или заполненный: \circ \bullet

Располагаются ноты на пяти линиях, которые называются *нотным станом*.

Для закрепления определенных нот на нотном стане существуют различные музыкальные ключи (условные знаки). Для гитары используется *скрипичный ключ* или *ключ соль*, который закрепляет на нотном стане ноту *соль* первой октавы.

Существуют еще 5 добавочных линеек сверху

НОТНЫЙ СТАН

5 добавочных линеек снизу

5 —
4 —
3 —
2 —
1 —

1-я октава 2-я октава 3-я октава

до ре ми фа соль ля си до ре ми фа соль ля си до

Октава - это расстояние между одинаковыми нотами различными по высоте.

Например: от ноты *до* первой октавы до ноты *до* второй октавы.

Октава ниже первой называется *малой*, еще ниже следует *большая* октава, далее вниз *контроктава*, еще ниже *субконтроктава*.

Но на гитаре все проще. Ноты располагаются по порядку от ноты *ми* малой октавы до ноты *си* третьей октавы - это расстояние называется звукорядом гитары.

ЗВУКОРЯД ГИТАРЫ

малая октава *1-я октава* *2-я октава* *3-я октава*

6 5 4 3 2 1

0 I III 0 II III 0 II 0 I III 0 I III V VII VIII X XII

ми фа соль ля си до ре ми фа соль ля си до ре ми

E F G A H C D e f g a¹ h¹ c² d² e²

Условные обозначения

(1) (2) (3) (4) (5) (6) - струны, на которых расположены ноты

I II III IV V и т. д. — лады, на которых находятся ноты

o — открытые струны (не прижатые)

Посадка и постановка рук

*Посадка и постановка рук играют важное значение при игре .
Главное условие - устойчивое положение инструмента и
свобода рук , позволяющие выполнять музыкальные задачи.*

Выбор инструмента

Гитару нужно выбирать исходя из целей обучения . Если вы хотите научиться аккомпанировать на гитаре , то вам подойдет любая гитара российского или иностранного производства с металлическими или нейлоновыми струнами .

Если вы желаете научиться играть по нотам и исполнять сложные произведения, то задача предстоит более сложная . Необходимо покупать дорогой инструмент импортного производства или наш ручной работы . Хорошие инструменты изготавливают фирмы : “ Cremona” , “ Hohner” , “ Alhambra” , “ Barselona” , “ Cuenca” .

Главные критерии при покупке гитары: 1. Качественная колковая механика .

2. Прямой и тонкий гриф. 3. Точная разметка ладов и порожков. 4. Внешний вид.

5. Хорошие струны : “ Savarez” , “ D’Addario” , “ LaBella”

Как настраивать гитару?

Большая октава

Малая октава

Первая октава

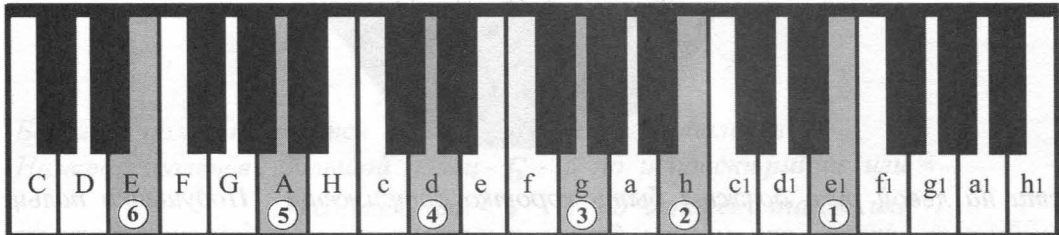

Нужно нажать правую педаль фортепиано и взять ноту ми (e1) первой октавы и добиться , чтобы первая струна слилась по звучанию с ней . Для этого немного ослабьте струну , а затем подтяните до необходимой высоты .

Тоже самое действие повторите с другими струнами , изменяя соответствующие ноты на фортепиано .

Для проверки необходимо :

- 1) Прижать V лад на 2-й струне , звук должен соответствовать 1-й открытой .
- 2) Прижать IV лад на 3-й струне, звук должен соответствовать 2-й открытой .
- 3) Прижать V лад на 4-й струне , звук должен соответствовать 3-й открытой .
- 4) Прижать V лад на 5-й струне , звук должен соответствовать 4-й открытой .
- 5) Прижать V лад на 6-й струне , звук должен соответствовать 5-й открытой .

Можно все действия проделать в обратном направлении .

Если нет фортепиано используйте гитарный камертон . Если нет камертона , снимите телефонную трубку , первая струна прижатая на пятом ладу соответствует по высоте звуку телефонной сети , настройте 1-ю струну , а по ней другие струны .

Постановка левой руки

Левая рука во время игры слегка поддерживает гриф и кончиками пальцев прижимает струны в нужных местах. Большой палец в игре не участвует, но выполняет важную функцию, он служит точкой опоры для всех пальцев и во время игры находится с обратной стороны на середине грифа.

Обозначение пальцев : указательный -1, средний -2, безымянный -3, мизинец -4

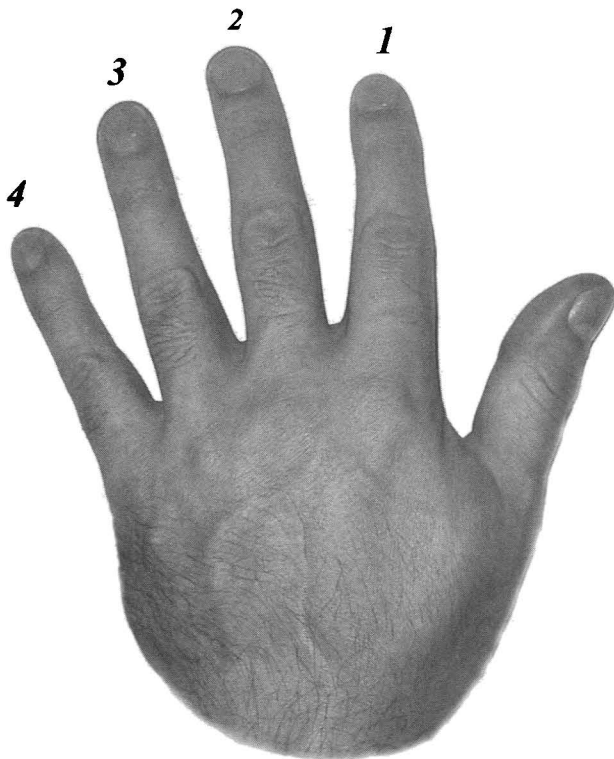

Ногти на левой руке должны быть коротко острижены. Подушечки пальцев прижимают струны как можно ближе к порожкам, во избежание призвуков. Следите, чтобы левая рука не зажималась во время игры, при первых признаках усталости, нужно дать руке отдохнуть 10-15 минут, а затем продолжить урок.

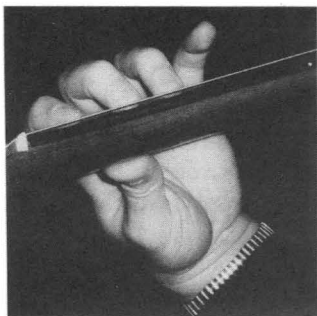

Постановка правой руки

Извлечение звука на гитаре производится ударами или щипками кисти и пальцев правой руки. Правая рука перед локтевым сгибом кладется на верхнюю часть обечайки, а кисть опускается на струны в районе розетки. Пальцы немного согнуты и перпендикулярны струнам.

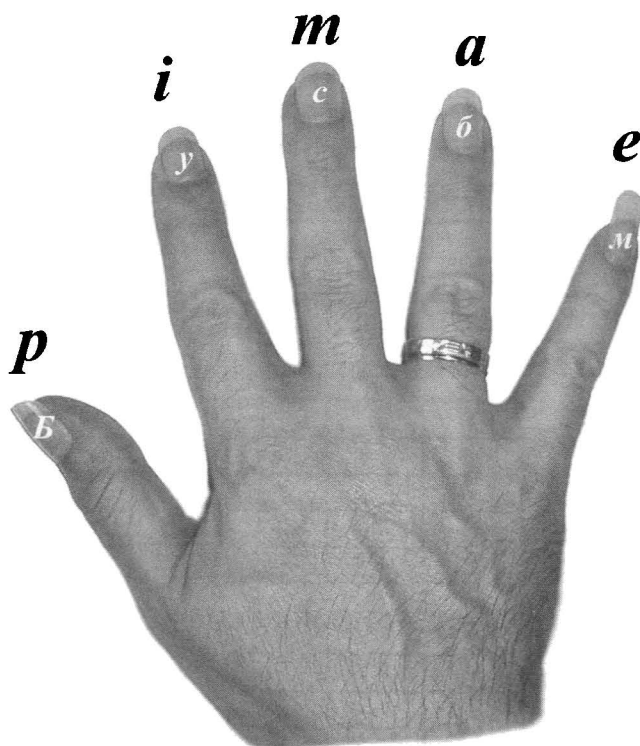

Большой палец находится в стороне от других пальцев.

Названия пальцев: Большой палец - **Б** - **р** по испански **pulgar** или +

Указательный - **у** - **і** по испански **indice** или .

Средний - **с** - **т** по испански **medio** или ..

Безымянный - **б** - **а** по испански **anular** или ...

Мизинец - **м** - **е** по испански **extreme** или

ПЕРВОНАЧАЛЬНАЯ ТАБЛИЦА АККОРДОВ

Am (ля-минор)

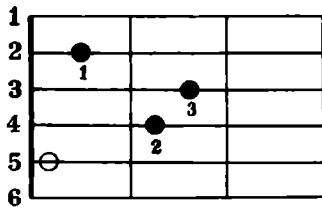

A7 (ля-септаккорд)

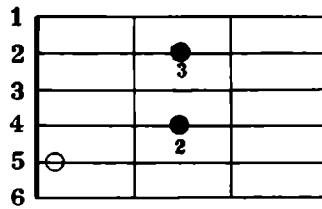

A (ля-мажор)

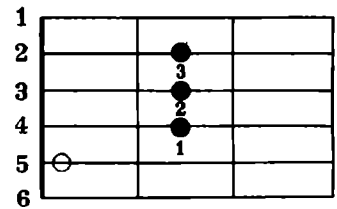

Dm (ре-минор)

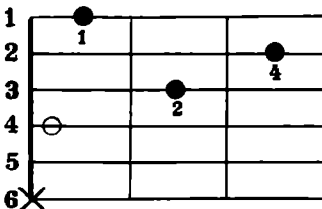

D7 (ре-септаккорд)

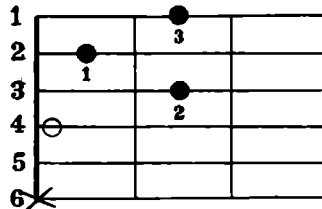

D (ре-мажор)

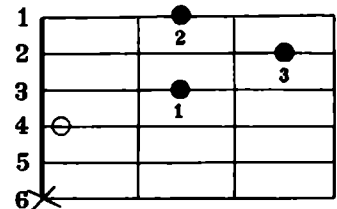

Em (ми-минор)

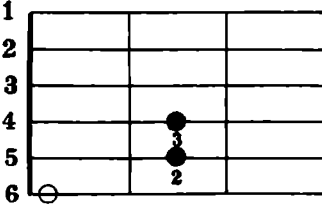

E7 (ми-септаккорд)

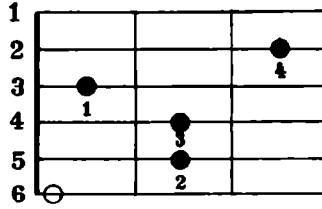

E (ми-мажор)

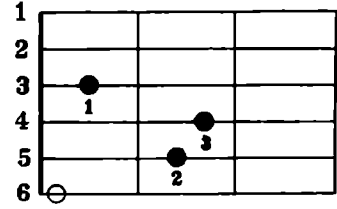

C (до-мажор)

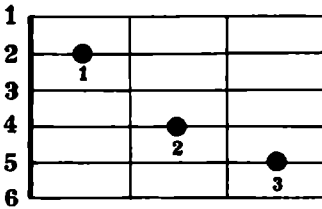

C7 (до-септаккорд)

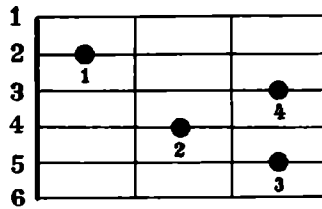

F (фа-мажор)

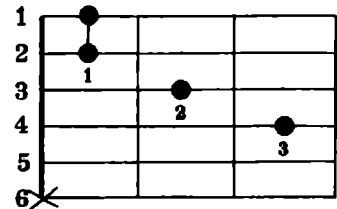

G (соль-мажор)

G7 (соль-септаккорд)

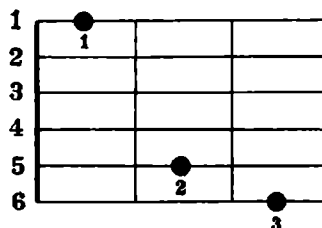

H7 (си-септаккорд)

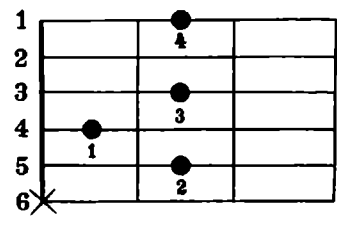

Условные обозначения

- — точка прижатия струны
- — открытая струна
- × — струна не входящая в аккорд

Пальцы левой руки

- Указательный - 1
- Средний - 2
- Безымянный - 3
- Мизинец - 4

АККОРДЫ

УПРАЖНЕНИЕ № 1

Прижав аккорд Am пальцами левой руки, проведите по струнам большим пальцем правой руки на счет 1 2 3 4, затем смените аккорд Am на Dm и повторите движения. Нужно проиграть все упражнение до конца, вовремя меняя аккорды.

Am Dm G7 C Am Dm E Am

1 2 3 4
f (P)

Одновременное сочетание двух или более звуков называется созвучием. Созвучие состоящее из трех и более звуков называется аккордом. Для начального обучения на гитаре используются пять основных аккордов.

Странствие

(из телепередачи "В мире животных")

РОДРИГЕС

Am Dm G7 C

Am Dm E Am

Fine Am Dm G7 C Am Dm E Am

Арпеджио называется такой прием игры, когда звуки аккорда берутся не одновременно, а поочередно один за другим (путем перебора струн пальцами правой руки)
Взяв аккорд левой рукой, правой равномерно, не спеша извлекайте звуки.
В кружочках обозначены струны, которые нужно перебирать. Пальцы правой руки в пьесе "Странствие" движутся по очереди: большой - p, указательный - i, средний - m, безымянный - a, средний - m, указательный - i итд.

до ре ми фа соль ля си

Семь нот из которых состоит вся музыка!
Нужно знать как таблицу умножения!!!

ЦЫГАНОЧКА

Dm Am E Am

1-я вариация

Dm Am E Am

2-я вариация

Dm Am E Am

3-я вариация

Dm Am E Am Dm Am E Am

4-я вариация

4-я вариация

Chords: Dm, Am, E, Am

5-я вариация

5-я вариация

Chords: Dm, F/Dm, Am, C/Am, E, H/E, Am, C/Am, Dm, F/Dm, Am, C/Am, E, H/E, Am

6-я вариация

6-я вариация

Chords: Dm₆, Am₆, E₆, Am₆, Dm₆, Am₆, E₆, Am₆, Dm, Am, E, Am, Dm, Am, E

Цыганочка - является очень удобным материалом для изучения различных видов арпеджио (переборов) правой руки и состоит всего из трех аккордов.

Dm (ре-минор)

Fingering: 1, 4, 2

Am (ля-минор)

Fingering: 1, 3, 2

E (ми-мажор)

Fingering: 1, 3, 2

РИТМИЧЕСКИЕ РИСУНКИ

1 *Am* *Dm* *E* *Am*

1 2 3 4 1 2 3 4 1 2 3 4 1 2 3 4

2 *Am* *Dm* *E* *Am*

1 2 3 4 1 2 3 4 1 2 3 4 1 2 3 4

3 *Am* *Dm* *E* *Am*

1 2 3 4 1 2 3 4 1 2 3 4 1 2 3 4

4 *Am* *Dm* *E* *Am*

1 и 2 и 3 и 4 и 1 и 2 и 3 и 4 и 1 и 2 и 3 и 4 и 1 и 2 и 3 и 4 и

5 *Am* *Dm* *E* *Am*

1 и 2 и 3 и 4 и 1 и 2 и 3 и 4 и 1 и 2 и 3 и 4 и 1 и 2 и 3 и 4 и

6 *Am* *Dm* *E* *Am*

1 и 2 и 3 и 4 и 1 и 2 и 3 и 4 и 1 и 2 и 3 и 4 и 1 и 2 и 3 и 4 и

Am Dm E Am

7 *p i m a m i*

1 и 2 и 3 и 1 и 2 и 3 и 1 и 2 и 3 и 1 и 2 и 3 и 1 и 2 и 3 и

Am Dm E Am

8

1 2 3 1 2 3 1 2 3 1 2 3 1 2 3

Am Dm E Am

9

1 и 2 и 3 и 1 и 2 и 3 и 1 и 2 и 3 и 1 и 2 и 3 и 1 и 2 и 3 и

Am Dm E Am

10 *i m i i m i*

1 и 2 и 3 и 4 и

Am Dm E Am

11 *p i m a m i p i m a m i*

1 2 3 4 1 2 3 4 1 2 3 4 1 2 3 4

Am Dm E Am

12 *p i m i a i m i p i m i a i m i p i m i a i m i*

p

АРПЕДЖИО КАРКАССИ

Арпеджио - это основной прием игры на гитаре. Аккорд берется не одновременно, а поочередно, соблюдая последовательность пальцев правой руки. Для исполнения арпеджио нужно прижать струны входящие в аккорд подушечками пальцев левой руки, а кончиками пальцев правой руки или ногтями щипывать струны, соблюдая правильную постановку.

C

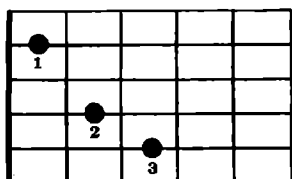

G7

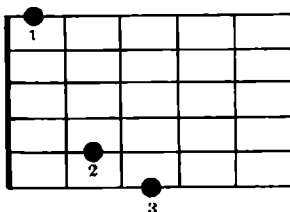

C

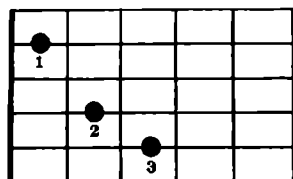

1

2

3

4

5

6

7

8

9

10

11

12

13

14

15

ТЕМА С ВАРИАЦИЯМИ

Allegro moderato

М. КАРКАССИ

1
2
3
4
Fine

D. C. al Fine

I вариация

1
2
3
4
Fine

D. C. al Fine

II вариация

1
2
3
4
Fine

D. C. al Fine

ВАЛЬС

Ф. КАРУЛІ

C G7/D C G f¹ d¹ C G7/D G f¹ d¹ C
 f₃ ⑤ 1 2 3 1 2 3

G/F C/E G7/D C G/F C/E G7/d¹ h¹ C
 mf cresc. f mf cresc. f

Am m a i m a E7 c h Am h c Am Am E7 c h a A
 f(p)

ВАЛЬС

А. ШУМИДУБ

Am Am/E Dm Am
 p mp

E7 E E E Am Am/C
 mf cresc.

G7 C Dm Am E Am
 f

Dm Am E7 Am
 f cresc. ff

ЭТЮД

C-dur

А. ШУМИДУБ

Chord progression for the exercise:

Staff 1: C, Dm, G7, C, A7

Staff 2: Dm, G7, C, C, C/F, Dm, Dm/F

Staff 3: G7, G7/H, C, C/E, A7, A7/E, Dm, Dm/F, G7, G7/H, C

КОРОБЕЙНИКИ

Chord progression for the exercise:

Staff 1: (h) E (c) (d) E (e) E (c) Am (a) (e) Am (d) (c) (h) E (c)

Staff 2: (d) E (d) E (c) Am (a) (f) Dm (d) (a) Dm (g) (f) (e) Am (f)

Staff 3: (e) Am (d) (c) (h) E (c) (d) E (e) E (c) Am (a)

Lyrics: 1 и 2 и

Lyrics: 3 4

Lyrics: 1. 2.

ЭТЮД

19

Andantino

Ф. КАРУЛЛИ

mi *i ma* *i ma* *i ma* *mi mi* *mi*
mp *p* *p* *p* *p* *p* *3 p* *2 p* *p*

a m *mi* *mi*
p *3 p* *1 p* *p* *3 p* *p*

mi m
mf *3* *2* *1* *7*

mi *i ma* *i ma* *i ma* *ami* *ami* *mi mi* *mi*
f *p* *3 p* *p* *p* *p* *p* *2 p* *7*

ami *mi i* *i m*
mf *p* *7 p* *p* *7*

i mi *i ma* *mi mi* *i m*
mf *p* *3 p* *2* *p* *7*

i ma
mp *3* *7*

Fine

D. C. al Fine

ЭТЮД

Э. ПУХОЛЬ

Moderato

p m i

ЭТЮД №5

М. ДЖУЛИАНИ

Allegro

ЭТЮД

Andante grazioso

Ф. КАРУЛИ

ЭТЮД

Allegretto

Д. АГУАДО

ЭТЮД e-moll №1

С движением

А. ШУМИДУБ

Em H/Em E/C C E7 H/E7

E/Am C/Am H7 d#/H7 e/C Am⁶⁺

H/Em H7 Em

Этюд № 1 предназначен для изучения основных аккордов в тональности E-moll (ми-минор). В двойных аккордах например: H/Em H — обозначает какой основной звук (или бас) нужно взять, а Em какой аккорд. Так как H входит в состав Em, то левая рука остается на месте, а большой палец правой руки берет H на ⑤ струне. Во втором такте нужно взять левой рукой аккорд C, а правой рукой бас E на ⑥ струне и т. д.

C-dur

(m) (i) (m) (i)

i m i m

I III V VII VIII

3 0 2 3 0 2 0 1 3 0 1 3 1 3 4

3 4 2 3 1 0 1 2 3 4 5

Гамма C-dur необходима для изучения нот на грифе гитары до VIII лада. Играть ее нужно в медленном темпе, подушечками пальцев левой руки прижимая струны, а кончиками пальцев или ногтей правой руки поочередно извлекать звуки.

ЭТЮД e-moll №2

С движением

А. ШУМИДУБ

Em G/Em H/Em e/Em Am C/Am e/Am C/Am

D7 A/D7 D7 A/D7 G H/G D/G H/G

C e/C C e/C Am C/Am e/Am C/Am

H7 D#/H7 H7 D#/H7 Em H/Em e

Em (ми-минор)

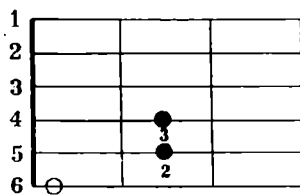

Am (ля-минор)

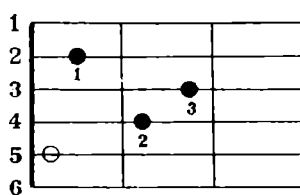

D7 (ре-септаккорд)

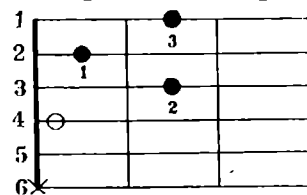

G (соль-мажор)

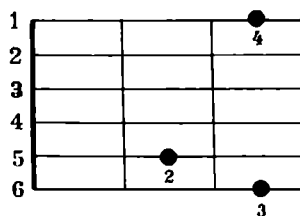

C (до-мажор)

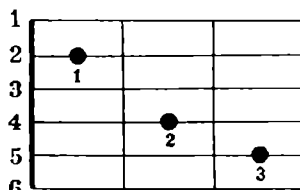

H7 (си-септаккорд)

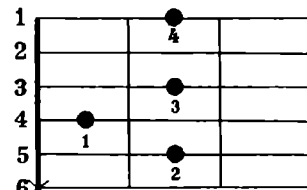

Allegro

М. ДЖУЛИАНИ

System 1: Chords: Am, Dm. Dynamics: *mp*. Lyrics: *p i m i a i m i*, *A H C A*, *d e f d*. Fingerings: 3, 1, 2, 4, 1, 3.

System 2: Chords: e/E, C/Am, H/E7. Dynamics: *dim.*. Lyrics: *e f e d*. Fingerings: 3, 4, 3, 0, 4, 2.

System 3: Chords: Am, Dm. Dynamics: *mf*. Lyrics: *A H C A*, *d e f d*. Fingerings: 3, 4, 3, 0, 4, 2.

System 4: Chords: e/Am, E/Am, e/E7, E. Dynamics: *f*.

System 5: Chords: Am, E7, Am, E, Am, E7, Am, E, a/A. Dynamics: *mp*, *p*. Lyrics: *p i m a p i m a*.

ЭТЮД a-moll

С движением

А. ШУМИДУБ

Am *i m i a i m i* f / Am Dm⁶ E₇

Am G / Am F / Am E₇

Dm C / Dm H / G₇ G₇

C H / C A[#]dim A₇

Dm C / Dm H / G₇ G₇

e / E D / E C / Am Dm⁶

e / Am E₇ Am

СТРАНСТВИЕ

(из телепередачи "В мире животных")

С движением

РОДРИГЕС

Staff 1: *p*, *f(mf)*, *p*, *mf*. Dynamics: *p*, *f(mf)*, *p*, *mf*.

Staff 2: *mp*, *p*. Dynamics: *mp*, *p*.

Staff 3: *mf*, *cresc.*, *ff*, *dim.*. Dynamics: *mf*, *cresc.*, *ff*, *dim.*.

Staff 4: *mp*, *mf*. Dynamics: *mp*, *mf*.

Staff 5: *p*, *rit.*. Dynamics: *p*, *rit.*.

ЦЫГАНОЧКА

Выразительно

1 - 3 - 5

f *p* *i* *m* *a* *m* *p* *i* *m* *a* *m*

a *m* *i* *a* *m* *i* *m* *i* *m* *a*

p

Ускоряя

2

mp *mf* *f* *cresc.*

Быстро

4

ff *p* *cresc.*

i *m* *i* *a* *i* *m* *i*

1. 2.

ЗВУКОРЯД ШЕСТИСТРУННОЙ ГИТАРЫ

малая октава первая октава вторая октава третья октава

Лады: 0 1 3 0 2 3 0 3 4 0 2 0 1 3 0 1 3 5 7 8 10 12 13 15 17 19

⑥ ми фа соль ля си до ре ми фа соль ля си до ре ми фа соль ля си

РАСПОЛОЖЕНИЕ ЗВУКОВ НА ГРИФЕ ГИТАРЫ

Лады

ЛАДЫ I II III IV V VI VII VIII IX X XI XII XIII XIV XV XVI XVII XVIII XIX

Открытые (неприжатые) струны образуют следующий звукоряд

① ми фа соль ля си до ре ми фа соль ля си

② си до ре ми фа соль ля си до ре ми фа

③ соль ля си до ре ми фа соль ля си до ре

④ ре ми фа соль ля си до ре ми фа соль ля

⑤ ля си до ре ми фа соль ля си до ре ми

⑥ ми фа соль ля си до ре ми фа соль ля си

РАСПОЛОЖЕНИЕ НОТ НА ГРИФЕ ГИТАРЫ

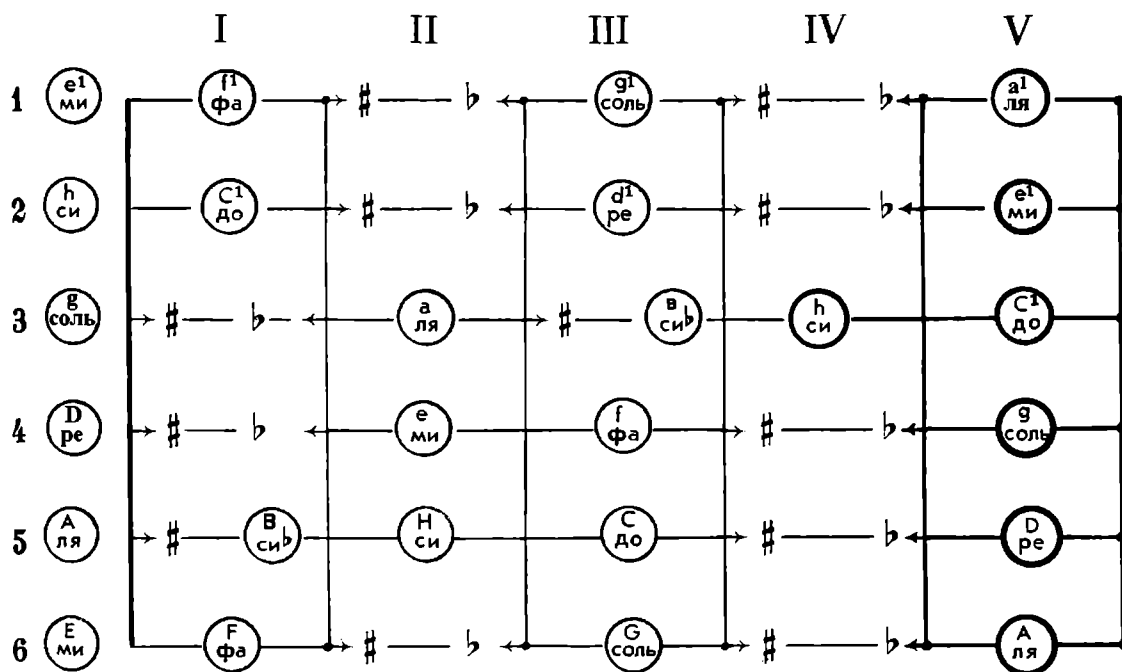

Ноты расположенные на 2-й и 1-й струнах обозначаются:

(h) c¹ d¹ e¹ f¹ g¹ a¹
 си до ре ми фа соль ля

Ноты расположенные на 4-й и 3-й струнах обозначаются:

(D) e f g a b h
 ре ми фа соль ля си^b си

Ноты расположенные на 6-й и 5-й струнах обозначаются:

E F G A B H C
 ми фа соль ля си^b си до

Для того, чтобы свободно ориентироваться на грифе гитары, необходимо хорошо разобраться с таблицей расположения нот.

В ней вы встретили новые знаки:

- # — диез повышает ноту на полтона
(на грифе гитары это соответствует одному ладу)
- b — бемоль понижает ноту на полтона
- ♮ — бекар отменяет диез и бемоль

Римские цифры обозначают лад

ПРИЕМЫ ИГРЫ НА ГИТАРЕ

Тирандо

Апояндо

Арпеджиато

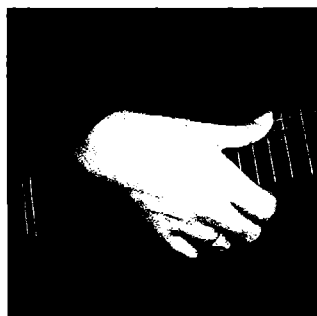

Тирандо - щипок струны пальцами правой руки без опоры на соседние струны, основной прием звукоизвлечения на гитаре.

Апояндо - удар струны с последующей опорой пальца на следующей струне, применяется для выделения мелодии и пассажей.

Арпеджиато - способ очень быстрого последовательного извлечения аккордовых звуков.

Баррэ

Легато

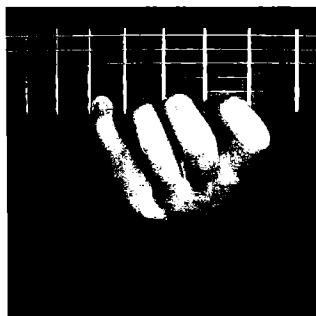

Разгеадо

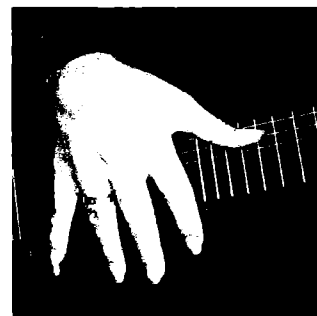

Баррэ - прием игры, заключающийся в одновременном прижатии указательным пальцем левой руки на одном и том же ладу нескольких (малое баррэ) или всех струн (большое баррэ).

Легато - прием игры, при котором палец правой руки извлекает только первую ноту, а остальные ноты исполняются посредством удара или срыва пальцев левой руки на грифе. Подробнее в **Школе гитариста - исполнителя**.

Разгеадо - прием игры широко применяется в стиле фламенко. Для исполнения собрать все пальцы под кисть (кроме большого) и раскрывая скользить ногтевой частью по струнам начиная с мизинца.

ПОЛОЖЕНИЕ ПРАВОЙ РУКИ

Между розеткой и подставкой

У подставки

МУЗЫКАЛЬНО-ТЕОРЕТИЧЕСКИЕ СВЕДЕНИЯ

Без чего не может существовать музыка ?

Конечно без звука .

Звук имеет три основных признака :

1. **Громкость**
2. **Длительность**
3. **Высоту**

1. **Громкость** в музыке обозначают итальянскими терминами:

*тихо - **p** (пиано), очень тихо - **pp** (пианиссимо)*

*не очень тихо - **mp** (меццо-пиано),*

*не очень громко - **mf** (меццо-форте),*

*громко - **f** (форте), очень громко - **ff** (фортиссимо)*

2. **Длительность** имеет условное значение :

Целая нота считается 1 и 2 и 3 и 4 и 

Целая делится на две половинные 1 и 2 и + 3 и 4 и  + 

Половинная нота делится на две четвертные 1и+2и+3и+4и  +  +  + 

Четвертная нота делится на две восьмые 1+и+2+и+3+и+4+и    

Восьмая нота делится на две шестнадцатые 1+та+и+та +2+та+и+та итд.

3. **Высота**

Как определить высоту звука ? Очень просто. Низкие звуки напоминают нам удары большого колокола, а высокие маленьких колокольчиков.

Без чего еще не может существовать музыка ?

Без ритма .

Ритм - это чередование длительностей звуков .

Какие длительности мы уже знаем ?

Целая , половинная , четвертная , восьмая , шестнадцатая итд.

Для того , чтобы посчитать ритм требуется много усилий ,

но не волнуйтесь , у нас есть помощник , который называется размер .

Размер - помогает нам укладывать разные длительности в одинаковые отрезки времени (такты) на нотном стане они выделяются вертикальной полоской. (тактовой чертой)

Существуют три основных размера :

простые размеры:

Двухдольный 2/4

Двухдольный размер 2/4 показывает, что в такте можно разместить две четвертные длительности или четыре восьмые или одну половинную итд.

Трехдольный 3/4

Трехдольный размер 3/4 показывает, что в такте можно разместить три четвертные длительности или шесть восьмых или одну половинную + четвертную.

1 и 2 и 3 и

1 2 3

Четырехдольный 4/4 или С

Четырехдольный размер 4/4 показывает, что в такте можно разместить четыре четвертные длительности или одну целую, восемь восьмых или две половинных.

1 2 3 4

1 2 3 4

1 и 2 и 3 и 4 и

Разберем фрагмент из Романса Гомеса

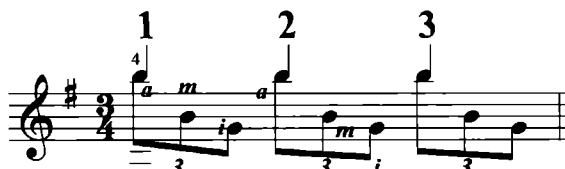

p точка рядом с любой нотой увеличивает ее наполовину

Размер 3/4: значит считаем 1 2 3, на каждую долю приходится по три восьмые длительности, которые называются **триоли**.

РОМАНС

В. ГОМЕС
Andantino

D.C. al Fine

СИЦИЛИАНА

М. КАРКАССИ

Dolce

D. C. al Fine

МАРШ

В темпе марша

М. КАРКАССИ

ЭТЮД №7

М. КАРКАССИ

Allegro

p a m i
f
p i a i
p i m i
poco ritenuto
i m a m
p p
f
mf
mf p
p p p p
p p p p
f cresc.
mf
sf
poco rit.

ЭТЮД-ТРЕМОЛО

Спокойно

А. ШУМИДУБ

Staff 1: *mf*

Staff 2: *f*

Staff 3: *f*

Staff 4: *mf*

Staff 5: *mf*

Staff 6: *mp*

Staff 7: *mp*

Staff 8: *p*

Staff 9: *pp*

Staff 10: *p*

mp *mf*

f *ff*

f

VIII *sp* V

p

mp

p

pp *mf* *p*

AVE MARIA

Moderato

Д. КАЧЧИНИ

mp *cresc.*
mf *dim.* *mp*
poco a poco cresc.
mf
mp *mf*

СЕРЕНАДА

Умеренно

Ф. ШУБЕРТ

1.

mf *pp*

2.

f *p* *f* *p* *p* *p* *p* *p*

dim.

pp

rit.

dim. *pp*

МОЕ СОЛНЫШКО

Неаполитанская народная песня

Неторопливо

mf

p

cresc.

cresc.

mf

f

p

Конец

САНТА ЛЮЧИЯ

Неторопливо

ИТАЛЬЯНСКАЯ ПОЛЬКА

Allegretto

С. РАХМАНИНОВ

ВАЛЬС

Довольно скоро

А. ГРИБОЕДОВ

1 2 3 4 1 3 4 1 3 1 0 1 3 1 III 4 1 4 2 1

p *con dolcezza* *p* 2 6 2 *p*

3 4 3 1 2 3 I. 0 4 0 3 0 0 IV 4 4 4 4 II. 3 4 4 3 2 4 1

p *#1* *sf* *p* 2 *Конеч*

1 3 1 3 2 1 3 1 2 1 3 1 1 2 1 3 4 1 3 1 1 3 1 VIII 3 1 3

p

1 2 1 2 1 2 I. 4 2 4 2 1 3 VII 4 4 2 4 II. 4 2 2 VII 1 1 4 3

mf *f* *sf* *f*

risoluto 1 4 1 V 4 3 4 3 4 3 4 3 1

ff

4 14 1 0 1 0 I. 1 0 II. 1 0 1 2 4 3 4 3 1 2 4 3 4 3 1 2 4 3 4 3 1

sf

2 4 0 4 2 4 II. 4 1 4 1 4 1 4 1

pp *p*

2 4 0 4 2 4 2 4 1 4 2 4 2 4 0 4 2 4 II. 4 3 4 1 4 0 FI. 12

dim. *pp*

С начала до слова «Конеч»

К ЭЛИЗЕ

Poco moto (♩ = 48)

Л. БЕТХОВЕН

pp

1. 2.

mf *dim.* *p*

pp

1.

2. *poco rit.* *dolce*

cresc. *dim.*

p

f *dim.*

pp

cresc. *dim.*

pp

mf

dim. *dim.*

pp

marcato *pp*

ФАНТАЗИЯ

(фрагмент)

С. Л. ВАЙС

Roco rubato

CAPRICCIO

Ф. КАРУЛИ

Moderato

Staff 1: Fingerings 1, 2.

Staff 2: Dynamics *f*. Fingerings 4, 1, 4, 4, 2, 0, 4, 1, 2, 4, 1, 4.

Staff 3: Fingerings 0, 2, 4.

Staff 4: Fingerings 2, 3, III, 3, 1.

Staff 5: Roman numerals V, VII. Fingerings 3, 1, 2, 3, 1, 3, 1, 3, 2.

Staff 6: Fingerings 3, 1, 3, 1, 3, 2, 3, 1, 3, 2, 3, 1.

Staff 7: Fingerings 3, 1, 4, 1, 3, 4, 1, 0, 4, 1, 2, 4, 1. Dynamics *p*.

Staff 8: Fingerings 3, 4, 1. Dynamics *p*.

Staff 9: Fingerings 2, 4, 1.

Staff 10: Fingerings 1, 3, 2, 4, III, 3, 1, 1, 1. Circled numbers 4, 3, 2, 1.

3 1 3 1 1 2 4

0 1 ritard.

Moderato

4 2 1 2 1 2 4 3 2 1 4 3 4 1

1 2 1 3 2 4 1 3 4

Tempo I

3 2 3 2 3 3 2

3 2 3 0 2 3

1 2 4 3

2 1

МЕНУЭТ

Andante grazioso

Л. БОККЕРИНИ

4 2 1 2 4 4

p

4 2 1 2 4

mf *dim.*

pp

АНДАНТЕ ИЗ КОНЦЕРТА

(ФРАГМЕНТ)

А. ВИВАЛЬДИ

Andante

ЭТЮД № 5

Moderato

Ф. СОР

- Staff 2:** Continues the melodic line with fingerings 3 and 1. It features a first ending bracket labeled "II" and a fermata.
- Staff 4:** Continues the melodic line with fingerings 2 and 1.
- Staff 6:** Continues the melodic line with fingerings 1, 1, and 3.

РОМАНС

из музыкальных иллюстраций к повести А. С. Пушкина «Метель»

INTRADA

Molto adagio $\text{♩} = 40$

Г. СВИРИДОВ

f

p

pp

mp

cresc.

poco rit.

dim.

pp

НОКТЮРН

А. БАБАДЖАНЫАН

Lento

mp

f

mf

rit. 1. a tempo 2.

Detailed description of the musical score: The piece is in G major and 4/4 time. The first staff begins with a piano (*mp*) dynamic and features a complex chordal texture with many accidentals. The second staff continues this texture, with some melodic movement in the upper voice. The third staff introduces more melodic activity, with a crescendo leading to a forte (*f*) dynamic. The fourth staff features a melodic line with various fingerings (e.g., 7, 0, 1, 2, 4, 4, 3, 0, 3, 4) and a dynamic of *f*. The fifth staff shows a decrescendo leading to a mezzo-forte (*mf*) dynamic. The sixth staff continues the *mf* dynamic with complex chordal patterns. The seventh staff concludes with a *rit.* (ritardando) section followed by a first ending marked '1. a tempo' and a second ending marked '2.'.

BESA ME MUCHO

Консуэлла Веласкес

Не спеша

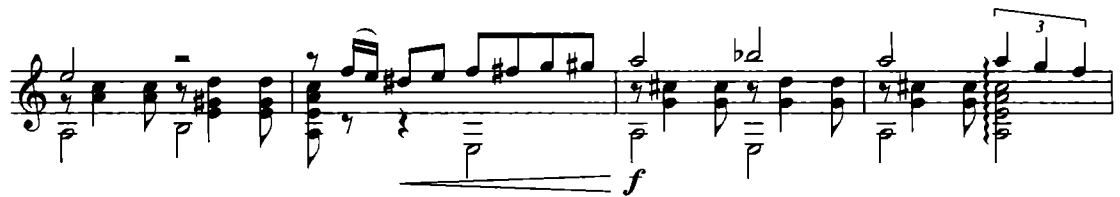
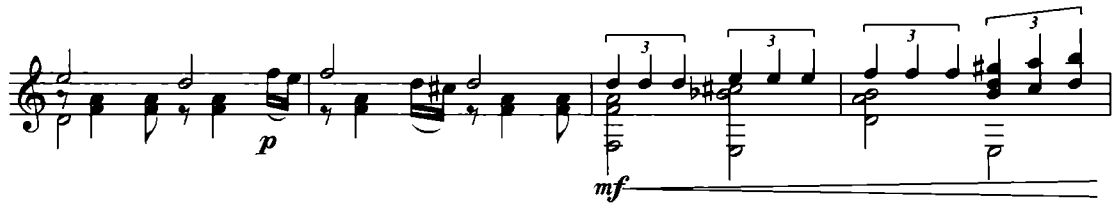
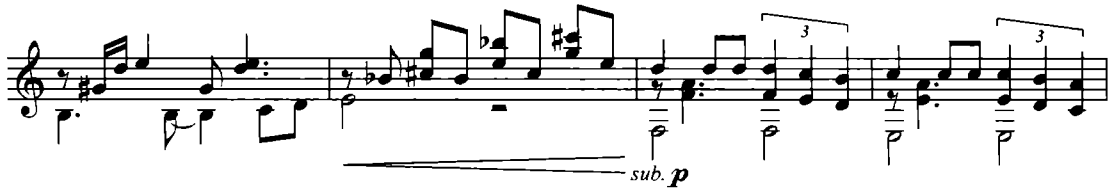

КУБИНСКИЙ НАРОДНЫЙ ТАНЕЦ

В ритме румбы

Em *D* *C* *H7*

Em *D* *C* *H7*

Em *Em*

Am *H7* *Em* *Em*

G *D7* *G* *G*

ПОГОВОРИ СО МНОЙ

из кинофильма «Крестный отец»

Н. РОТА

Медленно

МОЛДОВЕНЯСКА

Молдавский народный танец

Умеренно скоро

Играть от знака § до слова «Конец»

ЧАРДАШ

Венгерский танец

Медленно

1

mf

Подвижнее

rit.

VII

2 Умеренно

V

VII

Оживленно

II

f

mf

poco a poco cresc.

f

Быстро

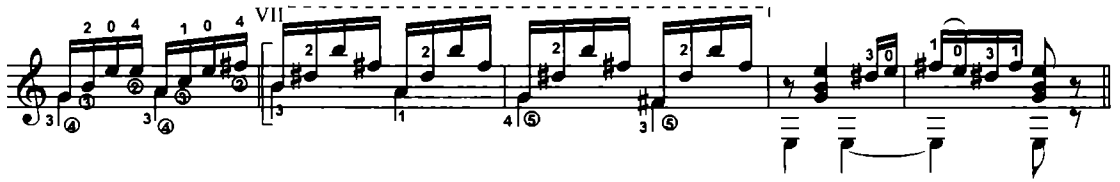
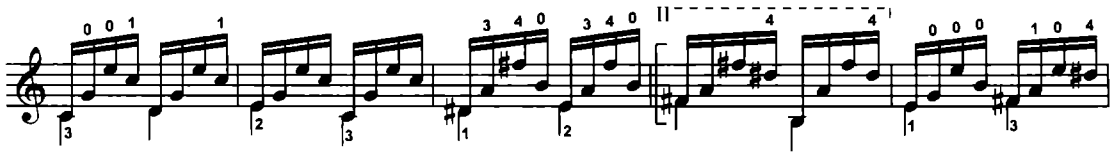

7 Живо

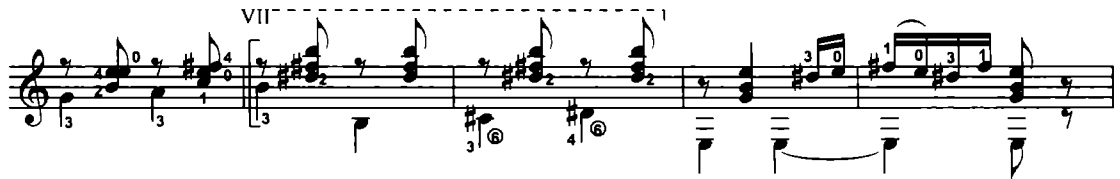
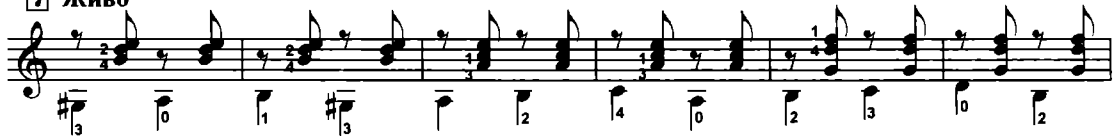

Очень быстро

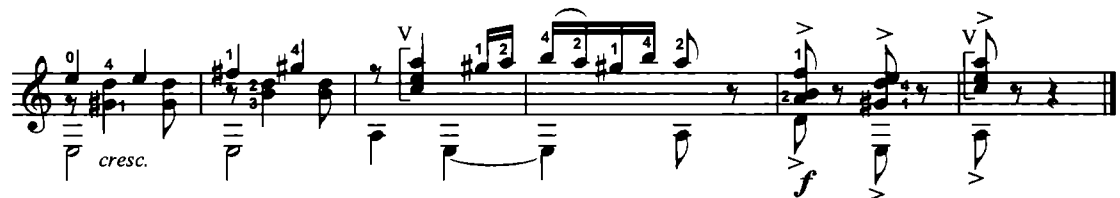
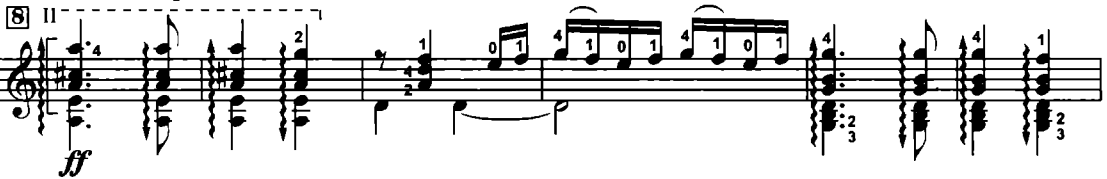

ЦЫГАНОЧКА

1 Очень медленно

Обработка Л. Шумидуба

5 Подвижно

6 Скоро

7 Очень скоро

p poco a poco cresc.

8

9 Быстро

10 X- VIII VII V

p poco a poco cresc.

11 Очень быстро

f

12 V- V-

13

f

14

V- V- V- V-

ff

ДЕВОЧКА НАДЯ

(ТУСТЕП)

Оживленно

А ЦЫГАН ИДЕТ

("Мохнатый шмель")

А. ПЕТРОВ

Умеренно

mp

Ad libitum

ten.

a tempo

p

mp

Postепенно ускоряя

замедляя

IX

Сдержанно

Умеренно

Постепенно ускоряя

Быстро

Очень быстро

ОЧИ ЧЕРНЫЕ

Свободно

Обработка Л. Шумидува

Спокойно

Постепенно ускоряя

mf poco a poco cresc.

Страстно

f

Rumba

mp *mf*

Dynamics include *mf* (mezzo-forte), *f* (forte), and *p* (piano). The notation includes numerous fingering numbers (1-4) and circled numbers (3, 4, 5, 6) indicating specific fingerings or techniques. There are also slurs, accents, and a double bar line with a repeat sign.

Быстро

РУЧЕЕК

Не слишком быстро

mf

постепенно замедляя

p

1 Медленно (Шутливо, постепенно ускоряя)

mp

p

mf

f

3 Умеренно. Постепенно ускоряя

p

p

4

f

VIII—

X—

V—

5 Не слишком быстро

mf

6 Быстро

f

7 Живо

f

ускоряя

замедляя

ПОПУРИ НА ТЕМЫ ОДЕССКИХ ПЕСЕН

Allegro

ХАВА НАГИЛА

Медленно

Постепенно ускоряя

Ускоряя

Умеренно скоро

Ускоряя

Быстро

7 - 40

1 Не спеша

3 Умеренно скоро

4 Постепенно ускоряя

5 Быстро

6

7 Очень быстро

замедляя

КЛЕН ТЫ МОЙ ОПАВШИЙ

Умеренно

Обработка Л. Шумидуца

КЛЕН ТЫ МОЙ ОПАВШИЙ

С. Есенин

Em Am D7 G H7

Клен ты мой опавший , клен заледенелый ,

Em Am H7 Em

Что стоишь нагнувшись под метелью белой ?

Em Am D7 G H7

Или , что увидел ? Или , что услышал ?

Em Am H7 Em

Словно за деревню погулять ты вышел .

Em Am D7 G H7

И , как пьяный сторож , выйдя на дорогу ,

Em Am H7 Em

Утонул в сугробе , приморозил ногу .

Em Am D7 G H7

Ах и сам я нынче чтой- то стал нестойкий ,

Em Am H7 Em

Не дойду до дома с дружеской попойки .

Em Am D7 G H7

Там вон встретил вербу , там сосну приметил ,

Em Am H7 Em

Распевал им песни под метель о лете .

Em Am D7 G H7

Сам себе казался я таким же кленом ,

Em Am H7 Em

Только не опавшим , а вовсю зеленым .

Em Am D7 G H7

И утратив скромность , одуревши в доску ,

Em Am Em F#7H7 Em

Как жену чужую обнимал березку .

ПИСЬМО МАТЕРИ

В.ЛИПАТОВ

Неторопливо, певуче

ПИСЬМО МАТЕРИ

С. Есенин

Am Dm E7 Am
 Ты жива еще, моя старушка? Жив и я привет тебе, привет!

Am Dm G C E7
 Пусть струится над твоей избушкой тот вечерний несказанный свет.

Gm A7 Dm Dm6 H7 E7
 Пишут мне, что ты тая тревогу, загрустила шибко обо мне,

Am Dm G C E7
 Что ты часто ходишь на дорогу в старомодном ветхом шушуне.

Gm A7 Dm Dm6 H7 E7
 И тебе в вечернем синем мраке часто видится одно и то ж:

Am Dm G C E7
 Будто кто-то мне в кабацкой драке саданул под сердце финский нож.

Gm A7 Dm Dm6 H7 E7
 Ничего, родная! Успокойся. Это только тягостная бредь.

Am Dm G C E7
 Не такой уж горький я пропойца, чтоб тебя не видя умереть.

Gm A7 Dm Dm6 H7 E7
 Я по-прежнему такой же нежный и мечтаю только лишь о том,

Am Dm Am H7 E7 Am
 Чтоб скорее от тоски мятежной воротится в низенький наш дом.

Am Dm E7 Am
 Я вернусь когда раскинет ветви по-весеннему наш белый сад.

Am Dm G C E7
 Только ты меня уж на рассвете не буди, как восемь лет назад.

Gm A7 Dm Dm6 H7 E7
 Не буди того, что отмечталось, не волнуй того, что не сбылось,-

Am Dm G C E7
 Слишком раннюю утрату и усталость испытать мне в жизни привелось.

Gm A7 Dm Dm6 H7 E7
 И молиться не учи меня. Не надо! К старому возврата больше нет.

Am Dm G C E7
 Ты одна мне помощь и отрада, ты одна мне несказанный свет.

Gm A7 Dm Dm6 H7 E7
 Так забудь же про свою тревогу, не грусти так шибко обо мне.

Am Dm Am H7 E7 Am
 Не ходи так часто на дорогу в старомодном ветхом шушуне.

ОТГОВОРИЛА РОЩА ЗОЛОТАЯ

Слова С. ЕСЕНИНА

Г. ПОНОМАРЕНКО

Andante cantabile

ОТГОВОРИЛА РОЩА ЗОЛОТАЯ

Сергей Есенин

Am Dm
 Отговорила роща золотая
E7 Am E7
 Березовым , веселым языком ,
Am Dm
 И журавли , печально пролетая,
G C
 Уж не жалеют больше ни о ком .
Am Dm
 И журавли , печально пролетая,
Am Dm6 E7 Am
 Уж не жалеют больше ни о ком .

Кого жалеть ? Ведь каждый в мире странник -
 Пройдет , зайдет и вновь покинет дом.
 О всех ушедших грезит конопляник
 С широким месяцем над голубым прудом .

Стою один среди равнины голой,
 А журавлей относит ветром в даль,
 Я полон дум о юности веселой,
 Но ничего в прошедшем мне не жаль .

Не жаль мне лет , растраченных напрасно ,
 Не жаль души сиреневую цветъ .
 В саду горит костер рябины красной ,
 Но никого не может он согреть .

Не обгорят рябиновые кисти ,
 От желтизны не пропадет трава ,
 Как дерево роняет тихо листья ,
 Так я роняю грустные слова .

И если время , ветром разметая ,
 Сгребет их все в один ненужный ком...
 Скажите так... что роща золотая
 Отговорила милым языком.

Я СПРОСИЛ У ЯСЕНЯ

ИЗ КИНОФИЛЬМА "ИРОНИЯ СУДЬБЫ"

Не спеша

М. ТАРИВЕРДИЕВ

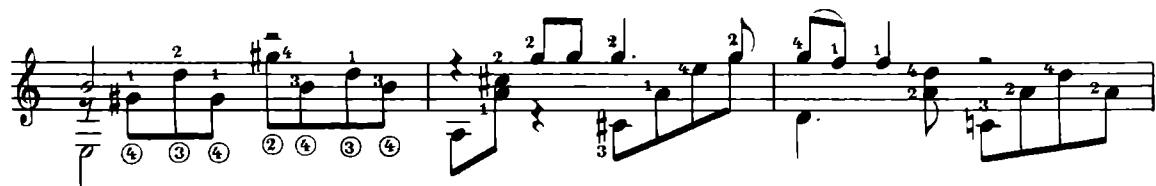

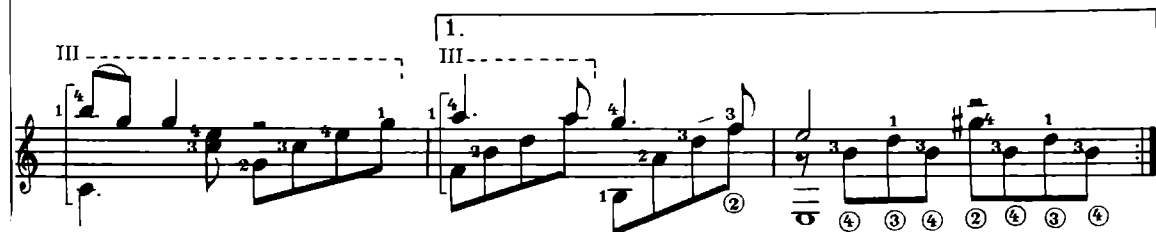

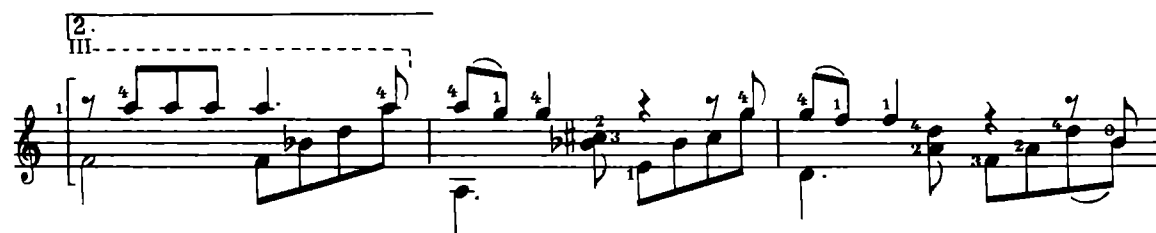

Я СПРОСИЛ У ЯСЕНЯ

Из кинофильма "Ирония судьбы" или "С легким паром"

Музыка М. Таривердиева

Слова В. Киришона

Am *E7* *A7* *D7*
Я спросил у ясеня, где моя любимая, —
Dm6 *E7* *Am* *H7* *E7*

Ясень не ответил мне, качая головой.

Am *E7* *A7* *Dm*
Я спросил у тополя, где моя любимая, —
G7 *C* *Dm* *E7*

Тополь забросал меня осеннею листвою.

Am *E7* *A7* *D7*
Я спросил у осени, где моя любимая, —
Dm6 *E7* *Am* *H7* *E7*

Осень мне ответила проливным дождем.

A7 *Dm* *G7* *C*
У дождя я спрашивал, где моя любимая, —
Dm7 *G7* *C* *Dm* *E7*

Долго дождик слезы лил за моим окном.

Am *E7* *A7* *D7*
Я спросил у месяца, где моя любимая, —
Dm6 *E7* *Am* *H7* *E7*

Месяц скрылся в облаке, не ответил мне.

A7 *Dm* *G7* *C*
Я спросил у облака, где моя любимая, —
Dm7 *G7* *C* *Dm* *E7*

Облако растаяло в небесной синеве.

Am *E7* *A7* *D7*
— Друг ты мой единственный, где моя любимая?
Dm6 *E7* *Am* *H7* *E7*

Ты скажи, где скрылася? Знаешь, где она?

A7 *Dm* *G7* *C*
Друг ответил преданный, друг ответил искренний:
Dm7 *G7* *C* *Gm* *A7* *Dm*

Была тебе любимая, была тебе любимая,

Dm *Am* *E7* *Am*

— Была тебе любимая, а стала мне жена.

Am *E7*
Я спросил у ясеня,

Am *E7*

Я спросил у тополя,

Am *E7* *Am*

Я спросил у осени...

МЕЛОДИЯ

ИЗ Т/Ф “ БАНДИТСКИЙ ПЕТЕРБУРГ ”

И. КОРНЕЛЮК

Обработка Л. Шумидуб

Moderato

f

mp (mf при повторении)

f

mf

Coda

mp

Technical markings: 1, 2, 3, 4, 5, 6, 7, 8, 9, 10, 11, 12, 13, 14, 15, 16, 17, 18, 19, 20, 21, 22, 23, 24, 25, 26, 27, 28, 29, 30, 31, 32, 33, 34, 35, 36, 37, 38, 39, 40, 41, 42, 43, 44, 45, 46, 47, 48, 49, 50, 51, 52, 53, 54, 55, 56, 57, 58, 59, 60, 61, 62, 63, 64, 65, 66, 67, 68, 69, 70, 71, 72, 73, 74, 75, 76, 77, 78, 79, 80, 81, 82, 83, 84, 85, 86, 87, 88, 89, 90, 91, 92, 93, 94, 95, 96, 97, 98, 99, 100, 101, 102, 103, 104, 105, 106, 107, 108, 109, 110, 111, 112, 113, 114, 115, 116, 117, 118, 119, 120, 121, 122, 123, 124, 125, 126, 127, 128, 129, 130, 131, 132, 133, 134, 135, 136, 137, 138, 139, 140, 141, 142, 143, 144, 145, 146, 147, 148, 149, 150, 151, 152, 153, 154, 155, 156, 157, 158, 159, 160, 161, 162, 163, 164, 165, 166, 167, 168, 169, 170, 171, 172, 173, 174, 175, 176, 177, 178, 179, 180, 181, 182, 183, 184, 185, 186, 187, 188, 189, 190, 191, 192, 193, 194, 195, 196, 197, 198, 199, 200, 201, 202, 203, 204, 205, 206, 207, 208, 209, 210, 211, 212, 213, 214, 215, 216, 217, 218, 219, 220, 221, 222, 223, 224, 225, 226, 227, 228, 229, 230, 231, 232, 233, 234, 235, 236, 237, 238, 239, 240, 241, 242, 243, 244, 245, 246, 247, 248, 249, 250, 251, 252, 253, 254, 255, 256, 257, 258, 259, 260, 261, 262, 263, 264, 265, 266, 267, 268, 269, 270, 271, 272, 273, 274, 275, 276, 277, 278, 279, 280, 281, 282, 283, 284, 285, 286, 287, 288, 289, 290, 291, 292, 293, 294, 295, 296, 297, 298, 299, 300, 301, 302, 303, 304, 305, 306, 307, 308, 309, 310, 311, 312, 313, 314, 315, 316, 317, 318, 319, 320, 321, 322, 323, 324, 325, 326, 327, 328, 329, 330, 331, 332, 333, 334, 335, 336, 337, 338, 339, 340, 341, 342, 343, 344, 345, 346, 347, 348, 349, 350, 351, 352, 353, 354, 355, 356, 357, 358, 359, 360, 361, 362, 363, 364, 365, 366, 367, 368, 369, 370, 371, 372, 373, 374, 375, 376, 377, 378, 379, 380, 381, 382, 383, 384, 385, 386, 387, 388, 389, 390, 391, 392, 393, 394, 395, 396, 397, 398, 399, 400, 401, 402, 403, 404, 405, 406, 407, 408, 409, 410, 411, 412, 413, 414, 415, 416, 417, 418, 419, 420, 421, 422, 423, 424, 425, 426, 427, 428, 429, 430, 431, 432, 433, 434, 435, 436, 437, 438, 439, 440, 441, 442, 443, 444, 445, 446, 447, 448, 449, 450, 451, 452, 453, 454, 455, 456, 457, 458, 459, 460, 461, 462, 463, 464, 465, 466, 467, 468, 469, 470, 471, 472, 473, 474, 475, 476, 477, 478, 479, 480, 481, 482, 483, 484, 485, 486, 487, 488, 489, 490, 491, 492, 493, 494, 495, 496, 497, 498, 499, 500, 501, 502, 503, 504, 505, 506, 507, 508, 509, 510, 511, 512, 513, 514, 515, 516, 517, 518, 519, 520, 521, 522, 523, 524, 525, 526, 527, 528, 529, 530, 531, 532, 533, 534, 535, 536, 537, 538, 539, 540, 541, 542, 543, 544, 545, 546, 547, 548, 549, 550, 551, 552, 553, 554, 555, 556, 557, 558, 559, 560, 561, 562, 563, 564, 565, 566, 567, 568, 569, 570, 571, 572, 573, 574, 575, 576, 577, 578, 579, 580, 581, 582, 583, 584, 585, 586, 587, 588, 589, 590, 591, 592, 593, 594, 595, 596, 597, 598, 599, 600, 601, 602, 603, 604, 605, 606, 607, 608, 609, 610, 611, 612, 613, 614, 615, 616, 617, 618, 619, 620, 621, 622, 623, 624, 625, 626, 627, 628, 629, 630, 631, 632, 633, 634, 635, 636, 637, 638, 639, 640, 641, 642, 643, 644, 645, 646, 647, 648, 649, 650, 651, 652, 653, 654, 655, 656, 657, 658, 659, 660, 661, 662, 663, 664, 665, 666, 667, 668, 669, 670, 671, 672, 673, 674, 675, 676, 677, 678, 679, 680, 681, 682, 683, 684, 685, 686, 687, 688, 689, 690, 691, 692, 693, 694, 695, 696, 697, 698, 699, 700, 701, 702, 703, 704, 705, 706, 707, 708, 709, 710, 711, 712, 713, 714, 715, 716, 717, 718, 719, 720, 721, 722, 723, 724, 725, 726, 727, 728, 729, 730, 731, 732, 733, 734, 735, 736, 737, 738, 739, 740, 741, 742, 743, 744, 745, 746, 747, 748, 749, 750, 751, 752, 753, 754, 755, 756, 757, 758, 759, 760, 761, 762, 763, 764, 765, 766, 767, 768, 769, 770, 771, 772, 773, 774, 775, 776, 777, 778, 779, 780, 781, 782, 783, 784, 785, 786, 787, 788, 789, 790, 791, 792, 793, 794, 795, 796, 797, 798, 799, 800, 801, 802, 803, 804, 805, 806, 807, 808, 809, 810, 811, 812, 813, 814, 815, 816, 817, 818, 819, 820, 821, 822, 823, 824, 825, 826, 827, 828, 829, 830, 831, 832, 833, 834, 835, 836, 837, 838, 839, 840, 841, 842, 843, 844, 845, 846, 847, 848, 849, 850, 851, 852, 853, 854, 855, 856, 857, 858, 859, 860, 861, 862, 863, 864, 865, 866, 867, 868, 869, 870, 871, 872, 873, 874, 875, 876, 877, 878, 879, 880, 881, 882, 883, 884, 885, 886, 887, 888, 889, 890, 891, 892, 893, 894, 895, 896, 897, 898, 899, 900, 901, 902, 903, 904, 905, 906, 907, 908, 909, 910, 911, 912, 913, 914, 915, 916, 917, 918, 919, 920, 921, 922, 923, 924, 925, 926, 927, 928, 929, 930, 931, 932, 933, 934, 935, 936, 937, 938, 939, 940, 941, 942, 943, 944, 945, 946, 947, 948, 949, 950, 951, 952, 953, 954, 955, 956, 957, 958, 959, 960, 961, 962, 963, 964, 965, 966, 967, 968, 969, 970, 971, 972, 973, 974, 975, 976, 977, 978, 979, 980, 981, 982, 983, 984, 985, 986, 987, 988, 989, 990, 991, 992, 993, 994, 995, 996, 997, 998, 999, 1000.

ВАЛЬС-БОСТОН

А. РОЗЕНБАУМ

Не спеша

1. 2. 3. 4. 5. 6. 7. 8. 9. 10. 11. 12. 13. 14. 15. 16. 17. 18. 19. 20. 21. 22. 23. 24. 25. 26. 27. 28. 29. 30. 31. 32. 33. 34. 35. 36. 37. 38. 39. 40. 41. 42. 43. 44. 45. 46. 47. 48. 49. 50. 51. 52. 53. 54. 55. 56. 57. 58. 59. 60. 61. 62. 63. 64. 65. 66. 67. 68. 69. 70. 71. 72. 73. 74. 75. 76. 77. 78. 79. 80. 81. 82. 83. 84. 85. 86. 87. 88. 89. 90. 91. 92. 93. 94. 95. 96. 97. 98. 99. 100. 101. 102. 103. 104. 105. 106. 107. 108. 109. 110. 111. 112. 113. 114. 115. 116. 117. 118. 119. 120. 121. 122. 123. 124. 125. 126. 127. 128. 129. 130. 131. 132. 133. 134. 135. 136. 137. 138. 139. 140. 141. 142. 143. 144. 145. 146. 147. 148. 149. 150. 151. 152. 153. 154. 155. 156. 157. 158. 159. 160. 161. 162. 163. 164. 165. 166. 167. 168. 169. 170. 171. 172. 173. 174. 175. 176. 177. 178. 179. 180. 181. 182. 183. 184. 185. 186. 187. 188. 189. 190. 191. 192. 193. 194. 195. 196. 197. 198. 199. 200. 201. 202. 203. 204. 205. 206. 207. 208. 209. 210. 211. 212. 213. 214. 215. 216. 217. 218. 219. 220. 221. 222. 223. 224. 225. 226. 227. 228. 229. 230. 231. 232. 233. 234. 235. 236. 237. 238. 239. 240. 241. 242. 243. 244. 245. 246. 247. 248. 249. 250. 251. 252. 253. 254. 255. 256. 257. 258. 259. 260. 261. 262. 263. 264. 265. 266. 267. 268. 269. 270. 271. 272. 273. 274. 275. 276. 277. 278. 279. 280. 281. 282. 283. 284. 285. 286. 287. 288. 289. 290. 291. 292. 293. 294. 295. 296. 297. 298. 299. 300. 301. 302. 303. 304. 305. 306. 307. 308. 309. 310. 311. 312. 313. 314. 315. 316. 317. 318. 319. 320. 321. 322. 323. 324. 325. 326. 327. 328. 329. 330. 331. 332. 333. 334. 335. 336. 337. 338. 339. 340. 341. 342. 343. 344. 345. 346. 347. 348. 349. 350. 351. 352. 353. 354. 355. 356. 357. 358. 359. 360. 361. 362. 363. 364. 365. 366. 367. 368. 369. 370. 371. 372. 373. 374. 375. 376. 377. 378. 379. 380. 381. 382. 383. 384. 385. 386. 387. 388. 389. 390. 391. 392. 393. 394. 395. 396. 397. 398. 399. 400. 401. 402. 403. 404. 405. 406. 407. 408. 409. 410. 411. 412. 413. 414. 415. 416. 417. 418. 419. 420. 421. 422. 423. 424. 425. 426. 427. 428. 429. 430. 431. 432. 433. 434. 435. 436. 437. 438. 439. 440. 441. 442. 443. 444. 445. 446. 447. 448. 449. 450. 451. 452. 453. 454. 455. 456. 457. 458. 459. 460. 461. 462. 463. 464. 465. 466. 467. 468. 469. 470. 471. 472. 473. 474. 475. 476. 477. 478. 479. 480. 481. 482. 483. 484. 485. 486. 487. 488. 489. 490. 491. 492. 493. 494. 495. 496. 497. 498. 499. 500. 501. 502. 503. 504. 505. 506. 507. 508. 509. 510. 511. 512. 513. 514. 515. 516. 517. 518. 519. 520. 521. 522. 523. 524. 525. 526. 527. 528. 529. 530. 531. 532. 533. 534. 535. 536. 537. 538. 539. 540. 541. 542. 543. 544. 545. 546. 547. 548. 549. 550. 551. 552. 553. 554. 555. 556. 557. 558. 559. 560. 561. 562. 563. 564. 565. 566. 567. 568. 569. 570. 571. 572. 573. 574. 575. 576. 577. 578. 579. 580. 581. 582. 583. 584. 585. 586. 587. 588. 589. 590. 591. 592. 593. 594. 595. 596. 597. 598. 599. 600. 601. 602. 603. 604. 605. 606. 607. 608. 609. 610. 611. 612. 613. 614. 615. 616. 617. 618. 619. 620. 621. 622. 623. 624. 625. 626. 627. 628. 629. 630. 631. 632. 633. 634. 635. 636. 637. 638. 639. 640. 641. 642. 643. 644. 645. 646. 647. 648. 649. 650. 651. 652. 653. 654. 655. 656. 657. 658. 659. 660. 661. 662. 663. 664. 665. 666. 667. 668. 669. 670. 671. 672. 673. 674. 675. 676. 677. 678. 679. 680. 681. 682. 683. 684. 685. 686. 687. 688. 689. 690. 691. 692. 693. 694. 695. 696. 697. 698. 699. 700. 701. 702. 703. 704. 705. 706. 707. 708. 709. 710. 711. 712. 713. 714. 715. 716. 717. 718. 719. 720. 721. 722. 723. 724. 725. 726. 727. 728. 729. 730. 731. 732. 733. 734. 735. 736. 737. 738. 739. 740. 741. 742. 743. 744. 745. 746. 747. 748. 749. 750. 751. 752. 753. 754. 755. 756. 757. 758. 759. 760. 761. 762. 763. 764. 765. 766. 767. 768. 769. 770. 771. 772. 773. 774. 775. 776. 777. 778. 779. 780. 781. 782. 783. 784. 785. 786. 787. 788. 789. 790. 791. 792. 793. 794. 795. 796. 797. 798. 799. 800. 801. 802. 803. 804. 805. 806. 807. 808. 809. 810. 811. 812. 813. 814. 815. 816. 817. 818. 819. 820. 821. 822. 823. 824. 825. 826. 827. 828. 829. 830. 831. 832. 833. 834. 835. 836. 837. 838. 839. 840. 841. 842. 843. 844. 845. 846. 847. 848. 849. 850. 851. 852. 853. 854. 855. 856. 857. 858. 859. 860. 861. 862. 863. 864. 865. 866. 867. 868. 869. 870. 871. 872. 873. 874. 875. 876. 877. 878. 879. 880. 881. 882. 883. 884. 885. 886. 887. 888. 889. 890. 891. 892. 893. 894. 895. 896. 897. 898. 899. 900. 901. 902. 903. 904. 905. 906. 907. 908. 909. 910. 911. 912. 913. 914. 915. 916. 917. 918. 919. 920. 921. 922. 923. 924. 925. 926. 927. 928. 929. 930. 931. 932. 933. 934. 935. 936. 937. 938. 939. 940. 941. 942. 943. 944. 945. 946. 947. 948. 949. 950. 951. 952. 953. 954. 955. 956. 957. 958. 959. 960. 961. 962. 963. 964. 965. 966. 967. 968. 969. 970. 971. 972. 973. 974. 975. 976. 977. 978. 979. 980. 981. 982. 983. 984. 985. 986. 987. 988. 989. 990. 991. 992. 993. 994. 995. 996. 997. 998. 999. 1000.

ВАЛЬС-БОСТОН

А. Розенбаум

Am Am7 Dm Dm7
 На ковре из желтых листьев в платье простом,
G7 C7+ E7
 Из подаренного ветром крепдешина.
Am Am7 Dm Dm7
 Танцевала в подворотне осень вальс-бостон
F7 Hm7 E7
 Отлетал теплый день и хрипло пел саксофон.
Am Am7 Dm Dm7
 И со всей округи люди приходили к нам
G7 C7+ E7
 И со всех окрестных крыш слетались птицы.
Am Am7 Dm Dm7
 Танцовщице золотой захлопав крыльями
F7 Hm7 E7
 Как давно, как давно звучала музыка там.

Am Am7+ Am7 Am6+
 Как часто вижу я сон, мой удивительный сон,
Am Hm7 E7
 В котором осень нам танцует вальс-бостон.
Dm Dm7+ Dm7 Dm6
 Там листья падают вниз, пластинки крутятся диск
E7 Am E7
 Не уходи, побудь со мной ты мой каприз.
Am Am7+ Am7 Am6+
 Как часто вижу я сон, мой удивительный сон,
Hm7 E7 Am
 В котором осень нам танцует вальс-бостон.

Am Am7 Dm Dm7
 Опьянев от наслажденья о годах забыв,
G7 C7+ E7
 Старый дом давно влюбленный в свою юность
Am Am7 Dm7
 Всеми стенами качался окна отворив
F7 Hm7 E7
 И всем тем, кто в нем жил, он это чудо дарил
Am Am7 Dm Dm7
 А когда затихли звуки в сумраке ночном
G7 C7+ E7
 Все имеет свой конец, свое начало.
Am Am7 Dm Dm7
 Загрустив всплакнула осень маленьким дождем,
F7 Hm7 E7
 Ах, как жаль этот вальс как хорошо было в нем.

МЕЛОДИЯ

ИЗ К/Ф "12 СТУЛЬЕВ"

Allegretto

Г. ГЛАДКОВ

Конец

ПЕСНЯ ОСТАПА

Из т/ф « 12 стульев»

Am Am
 Нет, я не плачу, и не рыдаю,
Am A7
 На все вопросы я открыто отвечаю,
Dm G7 C
 Что наша жизнь - игра, и кто ж тому виной,
F H7 E7
 Что я увлекся этою игрой.
Am
 И перед кем же мне извиняться ?
Am A7
 Мне уступают, я не смею отказаться.
Dm G7 C
 И разве мой талант, и мой душевный жар
F H7 E7
 Не заслужили скромный гонорар.

A E
 Пусть бесится ветер жестокий
E7 A
 В тумане житейских морей.
A C#7 F#m Dm
 Белеет мой парус такой одинокий
A H7 E7 A
 На фоне стальных кораблей .

 И согласитесь, какая прелесть
 Мгновенно в яблочко попасть - почти не целясь.
 Орлиный взор, напор, изящный поворот,
 И прямо в руки - запретный плод.
 О наслажденье - скользить по краю.
 Замрите, ангелы, смотрите - я играю.
 Разбор грехов моих оставьте до поры.
 Вы оцените красоту игры.

 Я не разбойник, и не апостол.
 И для меня, конечно, тоже все не просто.
 И очень может быть, что от забот моих,
 Я поседею раньше остальных.
 Но я не плачу, и не рыдаю.
 Хотя не знаю, где найду, где потеряю.
 И очень может быть, что на свою беду,
 Я потеряю больше, чем найду.

ПЕСЕНКА О МЕДВЕДЯХ

ИЗ КИНОФИЛЬМА "КАВКАЗСКАЯ ПЛЕННИЦА"

Подвижно

А. ЗАЦЕПИН

ПЕСЕНКА О МЕДВЕДЯХ

Из к/ф «Кавказская пленница»

Слова Л. Дербенева

Am *Dm*
 Где-то на белом свете,
E7 *Am*
 Там, где всегда мороз,
Am *Dm*
 Трутся спиной медведи
G7 *C*
 О земную ось.
Dm *G7*
 Мимо плывут столетья,
C *F*
 Спят подо льдом моря,
Am *Dm*
 Трутся об ось медведи,
E7 *Am*
 Вертится земля.

A7 *Dm*
 Ля-ля-ля-ля-ля-ля-ля,
H7 E7 *Am* 2 раза
 Вертится быстрее земля.

Am *Dm*
 Крутят они стараясь,
E7 *Am*
 Вертят земную ось,
Am *Dm*
 Чтобы влюбленным раньше
G7 *C*
 Встретиться пришлось.
Dm *G7*
 Чтобы однажды утром,
C *F*
 Раньше на год иль два,
Am *Dm*
 Кто-то сказал кому-то
E7 *Am*
 Главные слова.

Вслед за весенним ливнем
 Раньше придет рассвет,
 И для двоих счастливых
 Много-много лет.
 Будут сверкать зарницы,
 Будут ручьи звенеть,
 Будет туман клубиться,
 Белый как медведь.

ТЕМНАЯ НОЧЬ

ИЗ К/Ф "ДВА БОЙЦА"

Не спеша

Н. БОГОСЛОВСКИЙ

ТЕМНАЯ НОЧЬ

Из кинофильма « Два бойца »

Слова В. Агапова

Am Dm G7 C

Темная ночь , только пули свистят по степи,

Dm B Am H7 E7 Am H7E7

Только ветер гудит в проводах , тускло звезды мерцают .

Am Dm G7 C

В темную ночь , ты любимая , знаю не спишь,

Dm B Am H7 E7 Am H7E7

И у детской кроватки тайком ты слезу утираешь .

A7 Dm

Как я люблю глубину твоих ласковых глаз ,

G7 C DmH7 E7

Как я хочу к ним прижаться сейчас гу---ба---ми ...

Am Dm G7 C

Темная ночь разделяет , любимая , нас.

Dm B Am H7 E7 Am H7E7

И тревожная черная степь пролегла между нами .

Am Dm G7 C

Верю в тебя , дорогую подругу мою ,

Dm B Am H7 E7 Am H7E7

Эта вера от пули меня темной ночью хранила .

Am Dm G7 C

Радостно мне , я спокоен в смертельном бою ,

Dm B Am H7 E7 Am H7E7

Знаю встретишь с любовью меня , чтоб со мной не случилось.

A7 Dm

Смерть не страшна с ней не раз мы встречались в степи ,

G7 C DmH7 E7

Вот и теперь надо мною она кру--жит--ся ...

Am Dm G7 C

Ты меня ждешь и детской кроватки не спишь,

Dm B Am H7 E7 Am

И поэтому знаю со мной ничего не случится .

ПОДМОСКОВНЫЕ ВЕЧЕРА

ИЗ К/Ф " В ДНИ СПАРТАКИАДЫ "

Не спеша

В. СОЛОВЬЕВ-СЕДОЙ

ПОДМОСКОВНЫЕ ВЕЧЕРА

Из к/ф «В дни спартакиады»

Слова М. Матусовского

Am Dm E7 Am G7
 Не слышны в саду даже шорохи ,
C F G7 C
 Все здесь замерло до утра .
H7E7 Am Dm
 Если б знали вы , как мне дороги
Am E7 Am 2 раза
 Подмосковные вечера .

Am Dm E7 Am G7
 Речка движется и не движется ,
C F G7 C
 Вся из лунного серебра .
H7E7 Am Dm
 Песня слышится и не слышится
Am E7 Am 2 раза
 В эти тихие вечера .

Am Dm E7 Am G7
 Что ж ты , милая , смотришь искоса ,
C F G7 C
 Низко голову наклоня ?
H7E7 Am Dm
 Трудно высказать и не высказать
Am E7 Am 2 раза
 Все , что на сердце у меня .

Am Dm E7 Am G7
 А рассвет уже все заметнее ,
C F G7 C
 Так , пожалуйста , будь добра ,
H7E7 Am Dm
 Не забудь и ты эти летние
Am E7 Am 2 раза
 Подмосковные вечера !

ДОРОГИ

А. НОВИКОВ

Умеренно

1
mf
V VII IV

1.2.3.
V VII IV

1.2.3.
V VII

1.2.3.
IV VII V

4.

V VII
pp

СЛУЧАЙНЫЙ ВАЛЬС

В темпе вальса

М. ФРАДКИН

СЛУЧАЙНЫЙ ВАЛЬС

Слова Е. Долматовского

Em H7 Em

Ночь коротка ,

Em H7 Em

Спят облака ,

E7 Am H7 Em

И лежит у меня на ладони

F#7 H7

Незнакомая ваша рука.

Em H7 Em

После тревог ,

Em H7 Em

Спит городок .

E7 Am H7 Em

Я услышал мелодию вальса

F#7 H7 Em

И сюда заглянул на часок .

G G7 C

Хоть я с вами совсем не знаком ,

Am H7

И далеко отсюда мой дом ,

E7 Am

Я как будто бы снова

D7 H7

Возле дома родного...

Am Em

В этом зале пустом

Am

Мы танцуем вдвоем ,

Em

Так скажите хоть слово ,

Am H7 Em

Сам не знаю о чем .

Будем кружить ,

Петь и дружить .

Я совсем танцевать разучился

И прошу вас меня извинить .

Утро зовет

Снова в поход...

Покидая ваш маленький город ,

Я пройду мимо ваших ворот .

ЛУННЫЙ ВАЛЬС

ИЗ К/Ф "ЦИРК"

В темпе медленного вальса

И. ДУНАЕВСКИЙ

rit. *a tempo*

Fl. 12

sf *p*

p *f*

rit.

ff

III *mf* III *mf* rit. *a tempo* *p* *mp*

II *p* poco a poco cresc.

ff rit.

a tempo *p* X

ВАЛЬС

ИЗ К/Ф "БЕРЕГИСЬ АВТОМОБИЛЯ"

А. ПЕТРОВ

Оживленно

- Staff 2:** Continues the melody with various rhythmic patterns and fingerings (2, 1, 2, 3, 4).
- Staff 5:** Includes a *cresc.* (crescendo) marking. Fingerings (1, 2, 3, 4) are shown.
- Staff 6:** Marked with a Roman numeral **III**. It features a first ending bracket with fingerings (1, 3, 2, 1).

*Вальс из музыкальных иллюстраций
к повести А. С. Пушкина "Метель"*

*Waltz from musical illustrations
for story A. S. Pushkin "Snowstorm"*

**Г. СВИРИДОВ
G. SVIRIDOV**

Tempo di Valse

