

КЛАССИЧЕСКАЯ  
ГИТАРА  
В  
ДЖАЗЕ

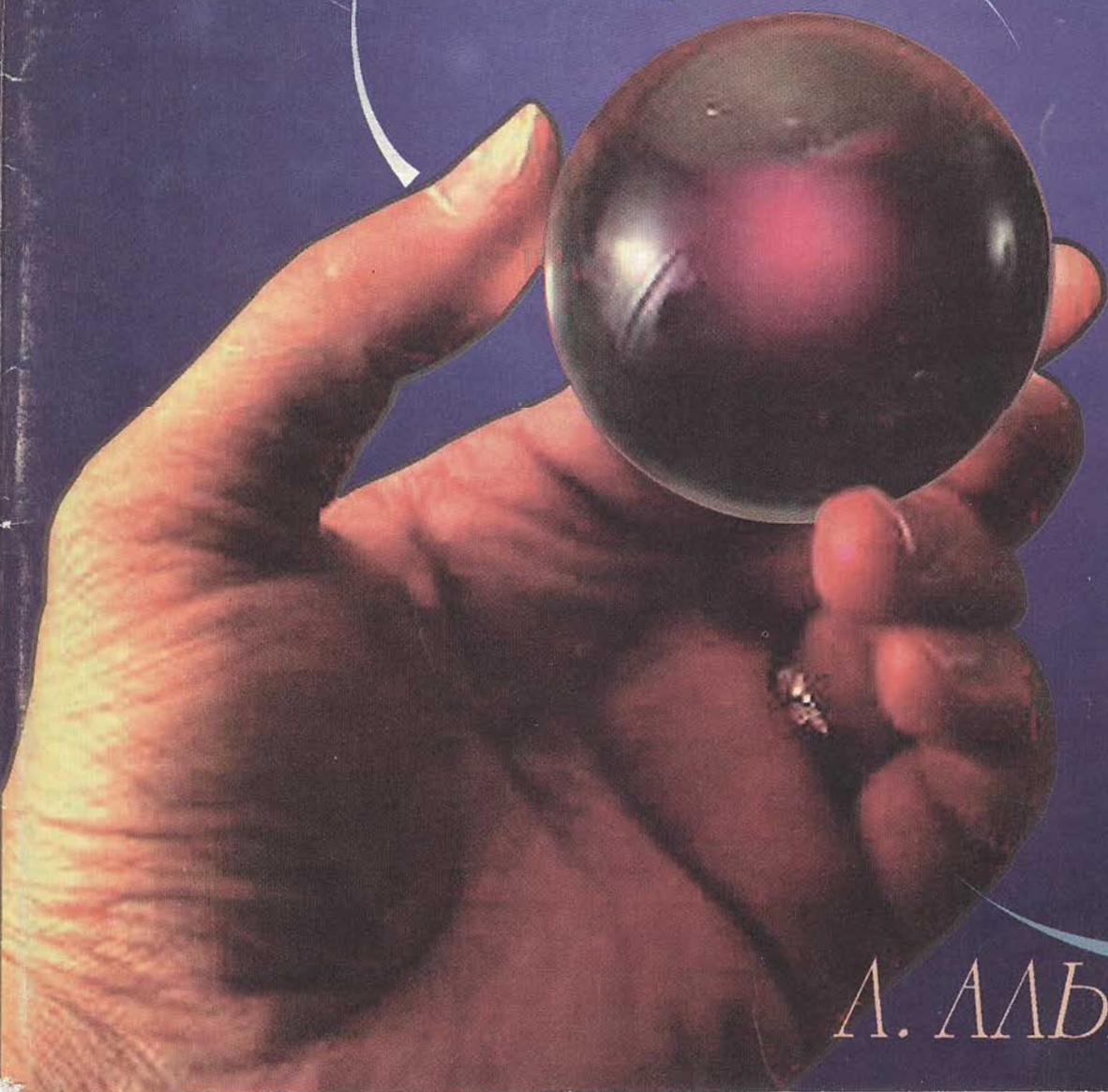

А. АЛЬМЕЙДА

**Л. Альмейда**

**КЛАССИЧЕСКАЯ ГИТАРА  
В ДЖАЗЕ**

**L. Almeida**

**CONTEMPORARY MOODS  
for CLASSICAL GUITAR**

**МОНТАЖЕРЪС**

## ОБ АВТОРЕ

Лауриндо Альмейда. Музыкант с мировым именем, один из известнейших концертирующих гитаристов нашего времени. Его часто сравнивают с выдающимся испанским гитаристом Андресом Сеговией, которого Альмейда хорошо знал и к которому питал глубокое уважение.

Широк диапазон деятельности Лауриндо Альмейды. Помимо сольных концертов, он участвовал в создании многих кинофильмов, часто выступая в роли композитора и исполнителя своих пьес. Им записаны десятки пластинок с аранжировками как классических произведений (И. С. Бах, музыка эпохи Возрождения), так и популярных эстрадных и джазовых мелодий. Страстный популяризатор музыки, он задолго до того, как босса нова приобрела популярность, познакомил с этим ритмом любителей джазовой музыки в США. Имя Альмейды известно далеко за пределами американского континента. Он гастролировал во многих странах мира в составе джазового ансамбля «Модерн Джаз Квортет». Хорошо знают и любят этого выдающегося музыканта и аранжировщика в нашей стране.

Лауриндо Альмейда родился 2 сентября 1917 года в бразильском городе Сан-Паулу. Первые уроки музыки ему дала его мать, в то время известная пианистка, которой очень хотелось, чтобы Лауриндо пошел по ее стопам. Но он связал свою жизнь с гитарой, овладев в совершенстве техникой игры на этом не простом инструменте.

Вскоре со всей очевидностью проявился талант Альмейды-гитариста. Вначале он выступает с концертами в своем родном городе, а затем — в Рио-де-Жанейро, где его популярность растет с каждым днем.

В 1936 году девятнадцатилетний Альмейда устраивается музыкантом на бразильский круизный пароход «Куйаба». Играя на гитаре, он не забывает слушать, учиться и впитывать в себя все, что могла предложить в то время музыкальная Европа. В Париже Альмейда впервые по-настоящему ощутил вкус джаза. Именно здесь он услышал выступление оркестра под управлением легендарного Джанго Рейнхардта.

По возвращении в Бразилию Альмейда поселяется в Рио-де-Жанейро, полный решимости посвятить гитаре всю свою жизнь. Он устраивается на работу на радиостанцию Мейринка Вейга и вскоре становится там штатным аранжировщиком.

К 1944 году Лауриндо Альмейда — уже один из самых известных музыкантов Бразилии, талантом и мастерством которого восхищаются приверженцы разных направлений в музыке. В этом же году он знакомится с португальской танцовщицей Марией Феррейрой и, женившись на ней, в 1947 году переезжает в США.

Некоторое время Альмейда работает в Голливуде, участвуя в создании фильмов и солируя в концертах вместе со скрипачкой Элизабет Уальдо. Он проявляет острый интерес к американскому джазу, что впоследствии приводит его в оркестр под управлением Стэна Кентона. Это — качественно новая ступень в творчестве Лауриндо Альмейды. Впервые он вводит в оркестр акустическую гитару, играя на ней пальцами с «примитивным» усилением через микрофон. Тем самым изменилось все звучание оркестра. Всегда славившийся новшествами и открытиями, этот коллектив быстро приобретает еще большую популярность благодаря ранее неслышанному звучанию гитары — холодному и спокойному, но в то же время яркому и выразительному. Известный аранжировщик оркестра Пит Руголо специально для Альмейды пишет пьесу «Элегия», и весь оркестр аккомпанирует новой звездой джаза в концерте в Чикагском оперном театре перед двадцатитысячной аудиторией. Затем в Карнеги Холл звучит композиция Альмейды «Амазония». К концу года этот «новичок» признается третьим джазистом страны в результате опроса, проведенного популярным журналом «Даун Бит». И сегодня, много лет спустя, джазовые и эстрадные гитаристы мира пользуются приемами и элементами игры, введенными Альмейдой в то время.

В 1950 году музыкант уходит из оркестра Стэна Кентона. В последующие годы он занимается исполнительской деятельностью, записывается на пластинки, пишет свои композиции, много разъезжает с концертами. Именно в этот период появляются его несравненные интерпретации в ритмах босса нова и оригинальные аранжировки классической музыки.

Творчество Лауриндо Альмейды — гитариста, аранжировщика и композитора — отмечено печатью незаурядного таланта и настоящего большого новаторства. В предлагаемый сборник вошли 22 аранжировки популярных джазовых тем и одна авторская пьеса Альмейды. Все они отличаются свежестью, оригинальностью, ярким темпераментом и своеобразной эlegantностью.

Следует заметить, что оригинальный сборник, помимо нотного материала, включает также основные сведения о гитаре и общие рекомендации по технике игры. Поскольку информация носит общепринятый характер и неоднократно публиковалась в различных изданиях, а кроме того, отдельные ее положения подробно излагаются в комментариях к каждой пьесе, мы сочли возможным эту часть опустить.

В. Сергеев

# ГОЛУБАЯ ЛУНА BLUE MOON

Л. ХАРТ, Р. РОДЖЕРС

Исполнение этой очень красивой и в то же время простой аранжировки не должно представлять особых трудностей. Тем не менее здесь есть несколько моментов, которым следует уделить повышенное внимание.

Прежде всего возьмите баррэ на VII ладу на третьей доле 4-го такта.

В такте 6 на четвертой доле волнистая линия перед аккордом означает, что этот аккорд следует играть арпеджио (перебором). В дальнейшем аккорды необходимо играть с учетом знака арпеджио.

Лучше всего играть третью долю такта 21, продолжая держать мизинец на звуке *соль-диез*, в то время как левая рука перемещается с баррэ на II ладу на баррэ на I ладу. Подобный прием используется и в такте 25. В этом случае все пальцы не меняют своего положения на первой и второй долях, лишь средний палец перемещается со звука *ля-диез* на *си-диез*.

Наконец, на первой доле такта 32 не забудьте взять баррэ на II ладу.

**Moderately**

# ТЕМА ИЗ КИНОФИЛЬМА «ГРЕК ЗОРБА»

## THEME FROM «ZORDA THE GREEK»

М. ТЕОДОРАКИС

Цифра в кружке обозначает струну, на которой следует играть тот или иной звук. В данной аранжировке показано, что первый звук *re-guez* нужно брать на второй струне. Поскольку и *re-guez*, и *si-guez* находятся на одной струне, приходится играть более низкий звук (*si-guez*) на соседней третьей струне. Затем эти два звука повышаются на полтона, соответственно *mi* и *do-guez*, причем звук *mi* играется на второй струне. Значительная часть темы «Зорба» состоит из таких скользящих (глиссандирующих) терций. Начиная с такта 16, терции следует играть как форшлагги. Чтобы добиться этого эффекта,

басовый звук *ля* нужно брать одновременно с форшлагами *si-guez* и *соль-guez*. Помните, что форшлагги исполняются не за счет доли, перед которой они стоят, а как бы заимствуют время у предыдущих звуков.

Аппликатура левой руки в такте 16 позволяет использовать малое баррэ на I ладу, которое затем перемещается для взятия двух последующих звуков.

Как только будут усвоены эти два принципа, исполнение данной аранжировки не будет представлять для вас никаких трудностей.

**Slowly** accel poco a poco

Moderately

accel poco a poco

Brightly

ИНТЕРМЕЦЦО  
(ИСТОРИЯ ЛЮБВИ)  
INTERMEZZO  
(A LOYE STORU)

Р. ХЕННИНГ, Х. ПРОВОСТ

Прежде чем приступить к исполнению данной аранжировки, настройте шестую струну (ми) на ре октавой ниже, чем ре четвертой струны. Первый аккорд 2-го такта следует играть, взяв малое баррэ на II ладу.

В такте 13 возьмите баррэ на VI ладу на третьей ноте. Это позволит вам подготовиться и сыграть оставшуюся часть такта.

При исполнении такта 19 все время держите малое баррэ на V ладу. То же самое относится к такту 25, где такое баррэ надо держать на VII ладу.

В такте 31 звук ми надо исполнить легато с ре на пятой струне. В данном случае такой прием представляет определенные трудности и потребует дополнительной практики.

Очень важна правильная апликатура правой руки в разделе *Animato* (начиная с такта 33). В этом такте безымянный палец (*a*) берет верхний звук *си*, в то время как большой палец (*p*) берет нижнее *соль* и движется к *ре* на открытой четвер-

той струне. Указательный (*i*) и средний (*m*) пальцы вступают на следующих звуках. Чтобы добиться хорошей, ясно произнесенной мелодии в этой части, при игре безымянным (*a*) пальцем следует использовать прием *arouando* — удар почти прямым пальцем правой руки, движущихся до упора к следующей струне.

Волнистая линия перед аккордами в такте 38 показывает, что аккорд нужно играть движением большого пальца вниз.

В такте 52 необходимо использовать флажолеты. Поставьте мизинец левой руки на первую, вторую и третью струны непосредственно над порожком XII лада. Не прижимайте струны. Извлеките эти три звука, касаясь струн большим (*p*), указательным (*i*) и средним (*m*) пальцами. В результате получите аккорд флажолетами.

Тот же прием используется в такте 53. Касаясь безымянным пальцем левой руки пятой струны непосредственно над порожком XII лада, извлеките звук большим пальцем правой руки.

Moderato

**Agitato**

VII

**Appassionato**

*cresc. poco a poco*

*ten. Cadenza*

# УЛИЦА ЗЕЛЕНОГО ДЕЛЬФИНА ON GREEN DOLPHIN STREET

Н. ВАШИНГТОН, Б. КЕЙПЕР

Начинайте играть эту аранжировку с баррэ на V ладу. Эта позиция остается неизменной на протяжении всего следующего такта. Чтобы связанная знаком легато нота ми во втором такте продолжала звучать, возьмите ее на первой открытой струне, а следующую ноту ми играйте на второй струне.

В такте 18 нужно взять малое баррэ на II ладу, оставляя пятую струну открытой с тем, чтобы прозвучал звук ля.

В такте 19 появляются триоли, которые затем встречаются на протяжении всей аранжировки. Триоль представляет собой группу из трех нот,

длительность звучания которых не превышает звучания двух нот  Этот ритмический прием крайне важен в данной аранжировке.

Чтобы было легче играть такт 42, возьмите последний звук (*go-guez*) такта 41 мизинцем, а затем двигайтесь до звука ми на второй струне, переходя непосредственно в баррэ.

Наконец, при исполнении второй половины такта 44 и всего такта 45 не забудьте взять баррэ на XI ладу.

**Moderately**

Rubato

# МАДЕМУАЗЕЛЬ MAM'SELLE

М. ГОРДОН, Э. ГОДДИНГ

Прежде чем приступить к исполнению этой аранжировки, настройте шестую струну на тон ниже (с ми на ре).

Возьмите малое баррэ на II ладу на четвертой доле 1-го такта. Кроме того, малое баррэ берется на V ладу в такте 8.

Рекомендуется играть такт 12, взяв малое баррэ на II ладу и не снимая его до конца такта. То же самое относится к исполнению такта 14.

Чтобы сыграть флажолет в такте 19, поставьте безымянный палец на четвертую струну непосредственно над порожком VII лада. Не прижимайте струну. Просто слегка коснитесь струны пальцем для достижения нужного результата.

Первая доля такта 26 таит трудности для игры безымянным пальцем и мизинцем. Поупражняйтесь несколько раз во взятии этого аккорда перед тем, как играть оставшуюся часть аранжировки.

**Moderately slow**

- Staff 2:** Continues the melodic and harmonic development with slurs and ties. Fingerings and fret numbers are clearly indicated.

Additional markings include 'Фл. 7' (Flute 7) and Roman numerals 'II' and 'IV' indicating harmonic progressions. The notation is dense with fingerings and fret numbers to guide the performer.

# ОТЛИВ EVB TIDE

Р. МАКСВЭЛЛ

Взяв аккорд в 1-м такте, зафиксируйте его. 2-й и 3-й такты в точности повторяют 1-й, но здесь указательный палец переходит от звука *do* к *ре* и обратно к *do*. Внимательно следите за правильным перебором пальцами правой руки.

Чтобы звук *си* продолжал звучать в такте 5, вначале возьмите его на второй открытой струне. Второй раз этот звук появляется как часть арпеджио и должен исполняться на прижатой третьей струне. Тот же прием используется на протяжении всей аранжировки и иногда приводит к сложной аппликатуре левой руки. Здесь следует поупражняться дополнительно.

Не забудьте взять баррэ на V ладу на последней

доле тактов 10 и 18.

В такте 21 триоль играет путем перемещения указательного пальца от звука *ля* к *си* и обратно к *ля*. Помните, что триоль звучит столько же времени, что и две восьмые длительности:

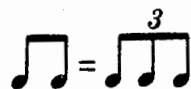

Некоторую трудность может представлять большое растяжение между пальцами в такте 31. Поэтому внимательно следите за аппликатурой. Нижнее *ля* играет на шестой струне, а верхнее *до* — на первой.

**Slowly**

*i m a m i p*      *p i m a m i p*  
 p (4) (3) (2) (2) (3) (4)      (5) (4) (3) (2) m i p  
 2 3 4 0 4 3 2      2 3 4 0 4 3 2

III ---, 0

V ---, 1 3

# ГДЕ-НИБУДЬ, ЛЮБИМАЯ SOMEWHERE, MY LOVE

П. УЭБСТЕР, М. ЖАРР

Значительная часть данной аранжировки построена на триолях восьмыми длительностями

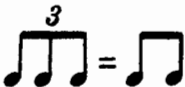
тремя  Если начать с баррэ на V ладу, то можно играть терциями в восьмой и девятой позициях.

Такт 5 лучше играть, взяв малое баррэ на II ладу.

Обратите особое внимание на соблюдение указанной аппликатуры левой руки в такте 8.

Верхнее *си* нужно играть безымянным пальцем, чтобы мизинец остался свободным для исполнения звука *соль* на второй струне. Затем рука движется к баррэ в восьмой позиции, и музыкальная фраза заканчивается малым баррэ на XI ладу.

Волнистая линия перед аккордами в тактах 13 и 15 означает, что аккорд нужно играть движением большого пальца вниз. То же обозначение используется, чтобы показать, что звуки следует слегка арпеджировать, а не играть их одновременно.

**Tenderly**

Appassionadamente

# ЛОРА LAURA

ДЖ. МЕРСЕР, Д. РАКСИН

Прежде чем приступить к исполнению данной аранжировки, перестройте шестую струну с ми на ре. Она должна звучать на октаву ниже, чем ре на открытой четвертой струне.

В такте 6 играйте все средние ноты, применяя баррэ на III ладу. После этого баррэ можно переместить на II лад для исполнения следующего такта.

Чтобы добиться эффекта тремоло в такте 18, держите пальцы правой руки близко к первой струне. Вначале возьмите ноту си безымянным пальцем (a), затем сразу же средним (m) и указательным (i). Большой палец берет басовый звук (в данном случае ля) одновременно с извлечением первой ноты тремоло безымянным пальцем.

Повторяя эту схему (*ami*), старайтесь, чтобы рука не двигалась больше, чем это необходимо.

После фрагмента, в котором используется

эффект тремоло, внимательно следите за соблюдением правильных позиций звуков. Например, терции в такте 23 играют на второй и третьей струнах.

Следите за ритмом при появлении триолей, начиная с такта 30. Триоли звучат на протяжении

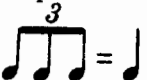
второй и четвертой долей такта 

Трель, указанная в каденции (такт 37), играется путем очень быстрого исполнения легато от фа к соль-бемолю на шестой струне. Лучше делать это с помощью указательного и среднего пальцев.

Форшлаги в следующем такте играют путем быстрого исполнения нисходящего легато от форшлага к основной ноте. При исполнении этой последовательности звук постепенно усиливается вплоть до последнего ля-диеза.

Moderato

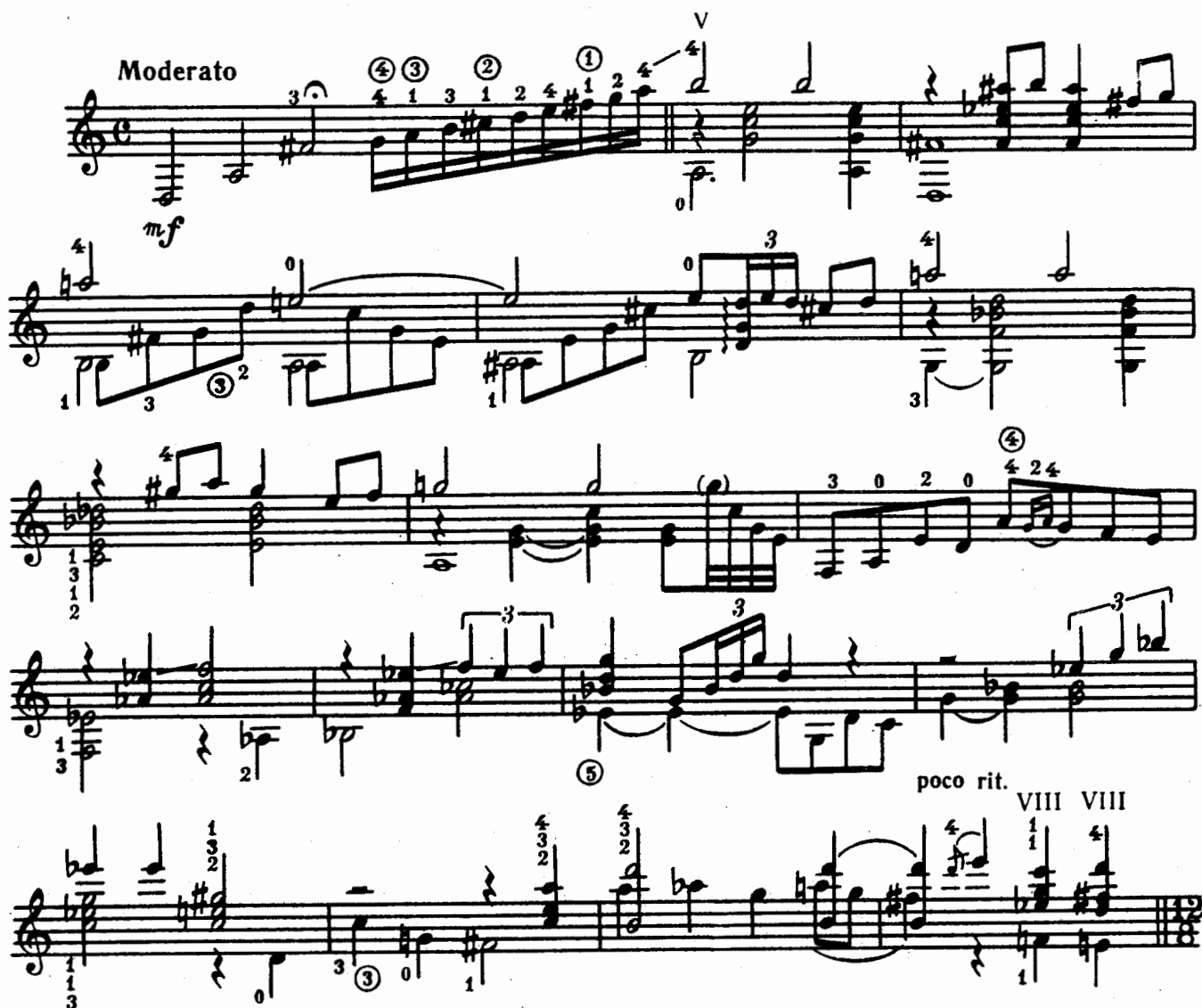

*mf*

*p*

*poco rit.*

VIII VIII

*a m i*

tremolo

*p*

*molto rit.*

*a tempo*

*ten.*

*a piacere*

*p*

Quasi lento

rit.

Slowly, a tempo

Detailed description of the musical score: The score is written for guitar and consists of ten systems of two staves each (treble and bass clef). The first system features a tremolo in the treble staff and a melodic line in the bass staff starting with a *p* dynamic. The second system continues the tremolo and melodic line. The third system shows the tremolo slowing down, marked *molto rit.*, before returning to *a tempo*. The fourth system includes complex fingering and a circled '2' in the bass staff. The fifth system has a *ten.* marking and a circled '5' in the bass staff. The sixth system is marked *a piacere* and *p*, with a circled '5' in the bass staff. The seventh system is marked *Quasi lento* and *rit.*, with a circled '6' in the bass staff. The eighth system is marked *Slowly, a tempo*. The final system shows a continuation of the melodic line in the bass staff with triplets and a circled '4'.

molto rit.

Cadenza

a piacere

Più mosso

ten.

Poco meno mosso

espressivo

# ЛЕСТНИЦА К ЗВЕЗДАМ STAIRWAY TO THE STARS

М. ПЭРИШ, М. МАЛНЕК, Ф. СИНЬОРЕЛЛИ

Вступление к этой аранжировке довольно интересное, и исполнение не вызовет затруднений, если взять аккорд, как указано, с помощью малого баррэ на XI ладу. Легко касаясь струн, проведите по ним указательным (*i*) пальцем от верхнего звука к нижнему, а затем обратно. В 3-м такте аккорд переходит в малое баррэ на IX ладу, где повторяется тот же прием.

Вторую половину такта 8 следует играть с помощью малого баррэ на II ладу. В такте 15 малое баррэ на VI ладу берется также на третьей доле.

В такте 16 придется столкнуться с трудным для исполнения аккордом, требующим растяжения пальцев на пять ладов. Поэтому необходимо поупражняться во взятии этого аккорда несколько раз, чтобы добиться нормального звучания всех требующихся звуков.

Ритм в такте 25 может показаться сложным, но ноты расположены таким образом, что играть нужно на каждую восьмую долю. Другими словами, играть нужно так, как если бы все ноты были представлены восьмыми длительностями (раз-и, два-и, три-и, четыре-и).

**Moderately**  
introduction

*lightly* *mf*

*molto rit.*

**Slowly**

VII

*p* *mf*

3 0 4 3 0 1 4 0 II - - - - - 3 4 1 3 2 3

0 2 4 1 3 4 3 2 1 2 3 0 2

III II - - - - - II - - - - - IV - - - - - 4 3 2 1 3 1 1 1 4 1 2 3 1 2

3 2 1 6 1 0 0 6 3 2 1 1 0 0

3 2 1 1 0 0 3 2 1 1 0 0

molto rit. p (with thumb)

# ТЕНЬ ТВОЕЙ УЛЫБКИ THE SHADOW OF YOUR SMILE

П. УЭБСТЕР, ДЖ. МЭНДЕЛ

Начало аранжировки во многом повторяется, как бы вращаясь вокруг одной и той же позиции. Поэтому при взятии аккордов внимательно следите за их построением: на указанных струнах и в указанных позициях. Например, 1-й такт играется в первой позиции, 2-й — в третьей позиции, а в 3-м такте берется баррэ в пятой позиции.

Такт 17 играется в седьмой позиции, причем звук *ми* берется на третьей струне, *фа-диез* и

*соль* — на второй струне, а верхнее *си* — на первой струне.

В такте 26 определенные трудности связаны с баррэ. Следует брать малое баррэ мизинцем левой руки. Вначале это может показаться нелегко, но со временем, при достаточной практике, эта проблема будет решена. С подобными неудобствами вы столкнетесь в такте 40, где малое баррэ берется не во второй, а в седьмой позиции.

**Moderately (in slow 2)**

Moderately slow

# ГЛАЗА, ПОЛНЫЕ ЗВЕЗД STAR EYES

А. РЕЙ, Ж. ДЕ ПОЛЬ

В данной аранжировке есть несколько трудных мест, но благодаря постоянным упражнениям можно добиться ровного и красивого звучания.

Прежде всего следуйте указаниям и держите баррэ на II ладу в 1-м и 2-м тактах. Этот пассаж повторяется несколько раз на протяжении пьесы.

Трудный для исполнения фрагмент начинается с третьей доли такта 5. Нужно строить аккорд третьей долей на указанных струнах (второй, третьей, пятой). Затем во второй половине четвертой доли, средний палец перемещается к XI ладу. На второй доле такта 6 указательным пальцем берется сначала *re-beкар*, а затем *do-guez*, после чего вы уже можете взять баррэ на IX ладу. Подобное повторяется в тактах 14, 15, 30, 31.

Во второй половине третьей доли такта 12

звук ля берется безымянным пальцем, который затем перемещается в малое баррэ на VI ладу.

Последние доли тактов 36 и 37 включают фразы, состоящие из шестнадцатых длительностей, что требует перемещения сначала из девятой позиции в седьмую, а затем из четвертой во вторую. Здесь необходимо поупражняться несколько раз.

Последний аккорд очень сложный, так как требует большого растяжения между пальцами. Самое трудное — добиться продолжения звучания верхнего *фа-guez* в то время, когда мизинец берет *соль-guez*. Как и в других подобных случаях, проблема решается путем дополнительной практики.

**Moderately**

# Я УХОЖУ ОТ ТЕБЯ В ТИШИНЕ SOFTLY, AS I LEAVE YOU

Г. КАЛАБРЕЗ, Х. ШЕЙПЕР, А. ДЕ ВИТА

Все вступление к этой аранжировке играется флажолетами. Чтобы добиться этого, поставьте мизинец непосредственно над порожком лада, легко касаясь нужной струны. Возьмите первый звук ля, поставив мизинец на пятую струну на XII ладу. Затем коснитесь этой струны и получите в результате флажолет. Если эффект не получился, значит, палец не находится непосредственно над порожком лада. Перемещая палец, найдите нужное положение. Помните, что цифра в кружке показывает порядковый номер струны.

В такте 6 нота фа в аккорде второй доли заливована и, следовательно, не исполняется. Играйте только два верхних звука аккорда — ля и ре.

Для исполнения второй половины такта 16

необходимо переместить указательный палец с ноты си-бемоль на ля-бемоль, играя их как часть арпеджио. В этом случае баррэ указательным пальцем не берется.

Начиная с третьей доли такта 26 возникают трудности, связанные с большим растяжением между пальцами. Поэтому внимательно следите за их правильной расстановкой. Безымянный палец берет звук ми на пятой струне, а указательный палец — до на третьей струне.

С подобной проблемой вы столкнетесь в такте 27. Здесь мизинец должен оставаться на звуке до на VIII ладу на протяжении звучания всего такта. Затем безымянный палец движется со звука ля-бемоль на ми-бемоль в пределах арпеджио.

**Moderately**

# ХАЙ-ЛАЙЛИ, ХАЙ-ЛО НІ-ЛІЛІ, НІ-ЛО

Х. ДОЙЧ, Б. КЕЙПЕР

В такте 13 и далее есть форшлагги, которые играют несколько иначе, чем в теме из кинофильма «Грек Зорба». Вместо «скольжения» с одного звука на другой по одной струне, здесь этот прием исполняется путем быстрого перехода от звука *ля-guez* на третьей струне к *си* на открытой второй. Лучший вариант аппликатуры для правой руки в такте 13 следующий: (*p*) и безымянный (*a*) пальцы одновременно играют первые два звука, а затем указательный (*i*) и средний (*m*) пальцы исполняют легато (прием с форшлагом). Та же аппликатура используется в правой руке

на протяжении всей этой части аранжировки. Несколько дополнительных указаний, касающихся аппликатуры левой руки. 4-й такт следует играть, взяв баррэ на II ладу. Помните, что цифра в кружке обозначает шестую струну, поэтому в такте 18 берите звук *си* на VII ладу шестой струны.

Чтобы сыграть флажолет на последнем звуке пьесы, поставьте мизинец на струну непосредственно над порожком XII лада. Не прижимайте струну. Чтобы получить нужный эффект, коснитесь струны указательным (*i*) пальцем.

**Slowly**

**Tempo of French Waltz**

# ЗЛО И КРАСОТА THE BAD AND THE BEAUTIFUL

Д. РАКСИН

Эта аранжировка является самой сложной в данном сборнике. Во время ее освоения полезно послушать запись исполнения этой пьесы. Ниже описываются некоторые трудные моменты аранжировки.

На второй доле 1-го такта возьмите баррэ на III ладу и держите его на второй и третьей долях. Трудность здесь заключается в том, что нужно далеко тянуть мизинец, которым берется сначала ля-бемоль, а потом ля-бикар.

Играйте, как указано, первый звук 2-го такта *до-бикар* на третьей струне; тем самым вы подготовитесь к взятию баррэ на IV ладу на следующей доле такта.

В такте 4 первый аккорд играется арпеджио, при этом берется баррэ на IX ладу. Не забудьте в этом случае оставить шестую струну открытой. То же самое касается первого аккорда 5-го такта.

Четвертая доля такта 5 представляет собой трудный для исполнения аккорд. Здесь нужно взять баррэ на VII ладу и дотянуться средним пальцем к звуку *си* на шестой струне, одновременно играя мизинцем верхнее *ре* на первой струне. Переход от этого аккорда к последовательности аккордов в такте 6 потребует дополнительных занятий.

Последовательность аккордов в 6-м такте начинается с аккорда, для исполнения которого пальцы растягиваются на пять ладов — с X по XIV. Затем, на второй доле, передвиньте мизинец назад на звук *ре*. На третьей доле возьмите баррэ на IX ладу, а потом просто сдвиньте это баррэ на VII лад, держа безымянный палец на месте и освободив средний палец для взятия звука *соль*

во второй половине четвертой доли такта.

В такте 10 размер меняется на  $\frac{3}{4}$ . Здесь снова первый аккорд растянут на пять ладов, при этом мизинец берет ля, безымянный палец — *ре*, средний — *фа-бикар*, а указательный — *си-бемоль*.

В такте 15 встречается еще одно трудное для исполнения место, когда нужно тянуться от IX лада к баррэ на II ладу. Держа баррэ на месте, необходимо безымянным пальцем взять последний звук *ре*.

Попражняйтесь в последовательности аккордов в тактах 16, 17 и 18, пока не убедитесь, что соблюдаете все знаки альтерации. Здесь добавляется много бемолей, звучание которых вначале может показаться несколько странным, но стоит сыграть их все вместе, как вы убедитесь в красивом звучании аккордов.

При исполнении такта 20 переместите мизинец со звука *соль* на III ладу на звук *ре* на X ладу и продолжайте играть партию баса на пятой струне.

Чтобы подготовиться к исполнению второй доли такта 21, переместите указательный палец со звука *ми* на *фа-диез*, а затем возьмите баррэ на пяти струнах на IX ладу. То же нужно проделать в такте 25, со II на IV лад. Играйте аккорды приемом арпеджио.

На последней доле такта 31 возьмите баррэ на IX ладу.

Последнее трудное для исполнения место в аранжировке встречается на третьей доле такта 33: безымянный палец берет звук ля, мизинец — *фа-диез*, указательный палец — *си-бемоль*, а средний — *до-диез*.

IV

II

ten. VIII

III

V

VI

IX

VII

III

rit. molto

Фл.

Detailed description of the musical score: The score consists of ten staves of music. Each staff begins with a treble clef and a key signature of one sharp (F#). The music is written in a style typical of classical guitar, with numerous fretboard diagrams (hand positions) and fingering numbers (1-4) placed above or below notes. Circled numbers (e.g., ⑤, ⑥) indicate specific fingerings or techniques. Performance markings include 'ten.' (tension) above the eighth staff, 'rit. molto' (ritardando molto) above the ninth staff, and 'Фл.' (flourish) above the tenth staff. Roman numerals (IV, II, VIII, III, V, VI, IX, VII, III) are placed above the staves, likely indicating chord positions or sections. The notation includes various note values, rests, and articulation marks.

# СОСЕДСКИЙ ПАРЕНЬ THE BOY NEXT DOOR

М. МАРТИН, Р. БЛЕЙН

Возьмите баррэ на VI ладу на последней доле 1-го такта, чтобы подготовиться играть 2-й такт. То же самое нужно сделать на последней доле 3-го такта, но на этот раз баррэ берется на IV ладу.

В тех случаях, когда басовые ноты объединены квадратной скобкой (как, например, в такте 7), их надо играть одновременно одним движением большого пальца. Для этого верхнее ля нужно брать на VII ладу четвертой струны, чтобы оба звука находились на соседних струнах.

В такте 11 звук *си* на третьей струне слигован с *до* на той же струне. Чтобы исполнить легато, мизинец в данном случае должен переместиться от *си* к *до*. Это достаточно сложный момент,

который потребует дополнительных занятий.

Еще одно трудное место, связанное с игрой мизинцем, встречается в такте 14. Здесь следует обратить особое внимание на указанную аппликатуру.

Начиная с такта 35, играйте терции на первой доле такта, беря звук *ми* на второй струне. При этом терция играется, как указано, безмянным пальцем и мизинцем. Следующая терция, *ре* — *си*, исполняется указательным и средним пальцами. Таким образом, вы сохраняете третью позицию на протяжении всего такта. В других подобных случаях в этой части аранжировки терции играют-ся точно так же.

Slowly

# ПРИГЛАШЕНИЕ INVITATION

П. УЭБСТЕР, Б. КЕЙПЕР

Аранжировка начинается с баррэ на V ладу. Сначала мизинцем нужно взять нижнее *си* на четвертой струне, а затем верхнее *си* на первой струне.

Здесь опять доминируют триоли. Играть нужно так:

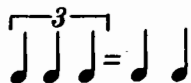

В такте 21 возьмите баррэ на II ладу, при этом *соль-диез* берется мизинцем. Этот палец затем

перемещается на *ля-диез* и играется баррэ на IV ладу.

Такты 23, 24 и 25 могут исполняться с помощью баррэ на II ладу. В такте 23 берите верхний звук *соль-диез* мизинцем, в то время как безымянный палец играет нижнее *до-диез*. Держите безымянный палец на этой ноте и в следующем такте, где мизинец берется *фа-диез* на четвертой струне.

Последний такт исполняется с баррэ на I ладу, при этом мизинцем берется звук на третьей струне.

Slowly

VI

3 (2) 3 (5) *pp*

IV

3 (1) *pp*

IV

3 (1) *pp*

IV

3 (1) *pp*

IV

3 (1) *pp*

III

3 (1) *pp*

III

3 (2) 3 (5) *pp*

III

rit.

III

# МИМИ МИМИ

Л. АЛЬМЕЙДА

Песня «Мими» — авторское произведение Л. Альмейды. Это единственная босса нова в данном сборнике, поэтому необходимо сказать несколько слов о ритме. Здесь чаще всего встречается следующий ритм:

разделенный на восьмые длительности

Прежде чем приступить к исполнению данного

произведения, поупражняйтесь несколько раз в этом ритме босса новы, чтобы хорошо почувствовать.

В такте 14, играя первый аккорд, возьмите малое баррэ на X ладу, а потом сдвиньте его на IX лад, чтобы сыграть второй аккорд.

Такт 15 будет легче играть, если держать баррэ на VII ладу на протяжении всего такта.

На третьей доле такта 22 возьмите баррэ на VII ладу и держите его до конца такта. В таком случае указательному пальцу проще сыграть ноту *si* на последней доле такта.

**Bossa tempo, lazy, but with a beat**

# НАД РАДУГОЙ OVER THE RAINBOW

Э. ХАРБУРГ, Г. АРИЕН

Флажолеты в 1-м такте исполняются мизинцем левой руки, расположенным непосредственно над порожком XII лада первой и второй струн. Звук извлекается легким касанием струн большим (*p*) и указательным (*i*) пальцами правой руки. То же самое нужно проделать во 2-м такте на VII ладу.

В такте 7 звук *ми* в первом аккорде должен быть слизован с *ре*. Это делается безмяннм пальцем, что может представлять определенные трудности. Здесь необходимо несколько раз по-

упражняться.

Первый аккорд такта 18 охватывает пять ладов. При этом указательный палец берет *до-диез*, средний — *си* через два лада, а мизинец — *соль-диез*. Данная аппликация объясняется тем, что между указательным и средним пальцами растяжение больше, чем между безмяннм и мизинцем.

Знак альтерации X означает дубль-диез. Другими словами, повышение звука на тон. Так, в такте 22 *фа-дубль-диез* соответствует ноте *соль*.

Moderately

Фл. 12

0 1 3 0 3 0 2 1 3 0 1 3 3 4 4 4

II *p* i m a m i p poco rit. *p* i m a m i a a tempo

II II rit.

a tempo *p* m i m poco rit.

a tempo *p* a m i p poco rit. *ten.*

Rubato IX VII rit. VII

a tempo Фл. 12 Фл. 7-7 rall.

## В БАГРОВЫХ ТОНАХ DEEP PURPLE

П. ДЕ РОЗЕ

Лучше всего играть последовательность аккордов в такте 9, применяя малое баррэ на VIII ладу на протяжении всего такта. Таким образом, баррэ будет уже взято к моменту появления звучания на третьей доле такта. Тот же прием следует применять и в последующих двух тактах. Постройте аккорд в нужной позиции в начале такта и держите его до конца такта. Меняется только верхняя нота.

В такте 14 терции исполняются приемом глissандо с V лада на XI. Соблюдайте указанную аппликутуру.

Обратите внимание на указания в такте 19. Помните, что цифра в кружке обозначает порядковый номер струны, на которой извлекается

тот или иной звук. Все ноты находятся в пределах досягаемости пальцев в промежутке между VIII и XII ладами.

Исполнение такта 26 потребует дополнительных упражнений в связи с большим растяжением между пальцами. Здесь нужно брать указательным пальцем звук *do*, средним — *ми-бемоль*, а мизинцем — верхнее *си*.

Аккорд на первой доле такта 31 играется следующим образом: две нижние ноты, объединенные квадратной скобкой, играют большим пальцем, а три верхние берутся остальными пальцами. Волнистая линия перед аккордом указывает на то, что его нужно играть арпеджио, или перебором.

**Moderately**

VIII ----- VII

V

VI V III

rit.

## В ВЕЧНОЙ ПОГОНЕ ЗА НЕДОСТИЖИМЫМ I'M ALWAYS CHASING RAINBOWS

ДЖ. МАККАРТИ, Г. КЭРРОЛЛ

Во 2-м такте переместите мизинец скользящим движением от звука соль-диез к верхнему си. Тем самым вы подготовитесь к взятию баррэ на IV ладу.

Первое трудное место в данной аранжировке встречается на третьей доле такта 5. Здесь придется поработать указательным пальцем, чтобы сыграть три ноты в соответствии с указанной аппликатурой. Кроме того, следите за тем, чтобы

сыграть звук ми-диез средним пальцем на нужной струне. Иногда сложно извлечь нужный звук, если пропускаются струны, поэтому убедитесь сначала в правильном расположении пальцев.

Держите баррэ на II ладу, начиная с такта 6 до половины такта 7, как указано в нотах.

В такте 8 знак альтерации X означает дубль-диез. Другими словами, повышение ноты на тон. В этом случае до-дубль-диез-ре.

**Slowly**

D'al  $\text{X}$  al  $\oplus$  e poi la Coda

# ЗЕЛЕНЬ ЛЕТА

## THE GREEN LEAVES OF SUMMER

П. УЭБСТЕР, Д. ТЕМКИН

Эта аранжировка почти полностью построена на арпеджио. Чтобы сыграть мелодию, необходимо перемещать пальцы в пределах арпеджио. Первый раз вы с этим столкнетесь в такте 6, где нужно будет снять палец со звука *re-diez*, чтобы освободить звук *si* для следующего аккорда.

В том же 6-м такте волнистая линия перед аккордом означает, что его следует играть арпеджио, то есть все звуки нужно исполнить не одновременно, а один за другим.

На четвертой доле такта 13 указательный палец скользит со звука *si* на четвертой струне

на *sol-diez* на той же струне. Подобным же образом указательный палец перемещается в такте 15.

Легче всего играть такт 18 путем перемещения среднего и безымянного пальцев со II на V лад, как это указано в нотках.

Чтобы сыграть флажолеты в последнем такте, слегка коснитесь мизинцем первых трех струн непосредственно над порожком XII лада. Затем переберите струны большим (*p*), указательным (*i*) и средним (*m*) пальцами.

**Moderately**

# ВЕСНА ПРИШЛА SPRING IS HERE

Л. ХАРТ, Р. РОДЖЕРС

Убедитесь, что малое баррэ во 2-м такте перекрывает только три струны, так как струна ре должна быть открытой, чтобы прозвучать на третьей доле такта. С подобным случаем при исполнении баррэ вы столкнетесь в третьем такте.

Кроме того, в такте 3 есть триоль, то есть три звука по времени равны двум:

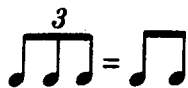

Очень красивы последовательности аккордов в тактах 9—13. При этом они переходят из первой позиции в седьмую. Играйте звуки на указанных струнах. Цифра в кружке показывает порядковый номер струны, на которой берется та или иная нота.

Волнистая линия перед аккордом в такте 12 означает, что его следует играть арпеджио, или перебором. Другими словами, играйте все звуки аккорда быстро, одна за другой движением вверх.

В такте 16 возьмите баррэ на V ладу и держите его на протяжении всей второй половины такта.

Slowly

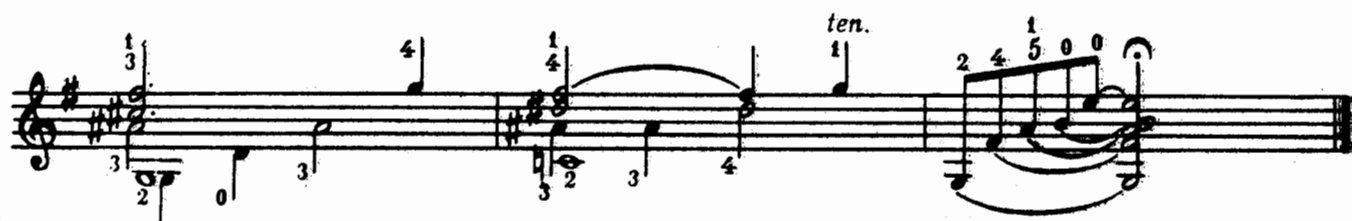
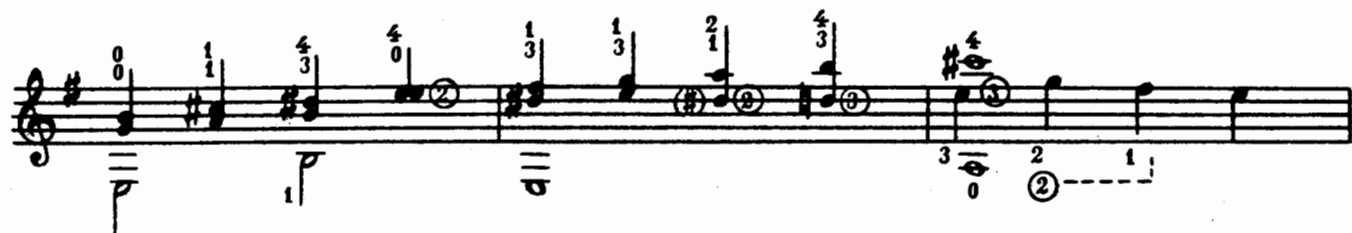

# АНАСТАСИЯ ANASTASIA

П. УЭБСТЕР, А. НЬЮМЕН

Держите малое баррэ на II ладу на протяжении первых четырех тактов. Безымянным пальцем и мизинцем придется тянуться через четыре лада, поэтому нужно будет немного поупражняться в этом.

Большое растяжение пальцев встречается также в такте 25. Здесь безымянный палец играет звук *соль-диез* и остается на месте, в то время как средний палец и мизинец берут, соответственно, *ре*, и *си*.

Флажолет в такте 26 играется на XII ладу шестой струны. Поставьте мизинец непосредственно над порожком лада и коснитесь струны большим пальцем. Флажолет встречается также в такте 36 и играется тем же приемом на XII ладу первой струны.

На первой доле такта 33 возьмите звук *ля* безымянным пальцем (как это указано в нотах), чтобы не возникло сложностей каким пальцем играть остальные ноты такта.

Slowly

## СОДЕРЖАНИЕ

ОБ АВТОРЕ. В. Сергеев . . . . .	3
ГОЛУБАЯ ЛУНА. Л. Харт, Р. Роджерс . . . . .	4
ТЕМА ИЗ КИНОФИЛЬМА «ГРЕК ЗОРБА». М. Теодоракис . . . . .	6
ИНТЕРМЕЦЦО (История любви). Р. Хеннинг, Х. Провост . . . . .	9
УЛИЦА ЗЕЛЕННОГО ДЕЛЬФИНА. Н. Вашингтон, Б. Кейнер . . . . .	12
МАДЕМУАЗЕЛЬ. М. Гордон, Э. Голдинг . . . . .	14
ОТЛИВ. Р. Максвелл . . . . .	16
ГДЕ-НИБУДЬ, ЛЮБИМАЯ. П. Узбстер, М. Жарр . . . . .	18
ЛОРА. Дж. Мерсер, Д. Раксин . . . . .	20
ЛЕСТНИЦА К ЗВЕЗДАМ. М. Пэриш, М. Малнек, Ф. Синьорелли . . . . .	23
ТЕНЬ ТВОЕЙ УЛЫБКИ. П. Узбстер, Дж. Мэндел . . . . .	26
ГЛАЗА, ПОЛНЫЕ ЗВЕЗД. Д. Рей, Ж. де Поль . . . . .	28
Я УХОЖУ ОТ ТЕБЯ В ТИШИНЕ. Г. Калабрез, Х. Шейпер, А. де Вита . . . . .	30
ХАЙ-ЛАЙЛИ, ХАЙ-ЛО. Х. Дейч, Б. Кейпер . . . . .	32
ЗЛО И КРАСОТА. Д. Раксин . . . . .	34
СОСЕДСКИЙ ПАРЕНЬ. Х. Мартин, Б. Блейн . . . . .	37
ПРИГЛАШЕНИЕ. П. Узбстер, Б. Кейпер . . . . .	40
МИМИ. Л. Альмейда . . . . .	42
НАД РАДУГОЙ. Э. Харбург, Г. Арнен . . . . .	44
В БАГРОВЫХ ТОНАХ. П. де Розе . . . . .	46
В ВЕЧНОЙ ПОГОНЕ ЗА НЕДОСТИЖИМЫМ. Дж. Маккарти, Г. Кэрролл . . . . .	48
ЗЕЛЕНЬ ЛЕТА. П. Узбстер, Д. Темкин . . . . .	50
ВЕСНА ПРИШЛА. Л. Харт, Р. Роджерс . . . . .	52
АНАСТАСИЯ. П. Узбстер, А. Ньюмен . . . . .	54

Лауриндо Альмейда

### КЛАССИЧЕСКАЯ ГИТАРА В ДЖАЗЕ

Лицензия ЛВ № 985 от 29 декабря 1994 г.

Подписано в печать 07.08.96. Формат 60 x 90/8. Бумага офсетная. Печать офсетная.

Объем печ. л. 8,2. Уч.-изд. л. 6,8. Тираж 1000 экз.

“Монтажсервис”, 220050, Минск, а/я 63.