Библиотека гитариста

ПОПУЛЯРНЫЕ ДЖАЗОВЫЕ И ЭСТРАДНЫЕ МЕЛОДИИ

ВЫПУСК 3

br-av0.ucoz.com

БИБЛИОТЕКА ГИТАРИСТА

ПОПУЛЯРНЫЕ ДЖАЗОВЫЕ И ЭСТРАДНЫЕ МЕЛОДИИ

Выпуск 3

Ростов-на-Дону
"Феникс"
1999

br-av0.ucoz.com

Под общей редакцией В.В. Гуркина

БИБЛИОТЕКА ГИТАРИСТА.

ПОПУЛЯРНЫЕ ДЖАЗОВЫЕ И ЭСТРАДНЫЕ МЕЛОДИИ.

Выпуск 3. Обработка С.Н. Федорова.
Ростов-на-Дону: изд-во «Феникс», 1999 г. – 40 с.

Вашему вниманию предлагается третий выпуск "Популярные джазовые и эстрадные мелодии". В него включены известные зарубежные эстрадные мелодии прошлых лет в обработке С. Н. Федорова. Сборник рассчитан на широкий круг любителей гитары.

ISBN 5-222-00515-1

© С.Н. Федоров, обработка, 1999
© Оформление, издательство «Феникс», 1999

br-av0.ucoz.com

ДЕЗАФИНАДО

А. ЖОБИМ

Moderato

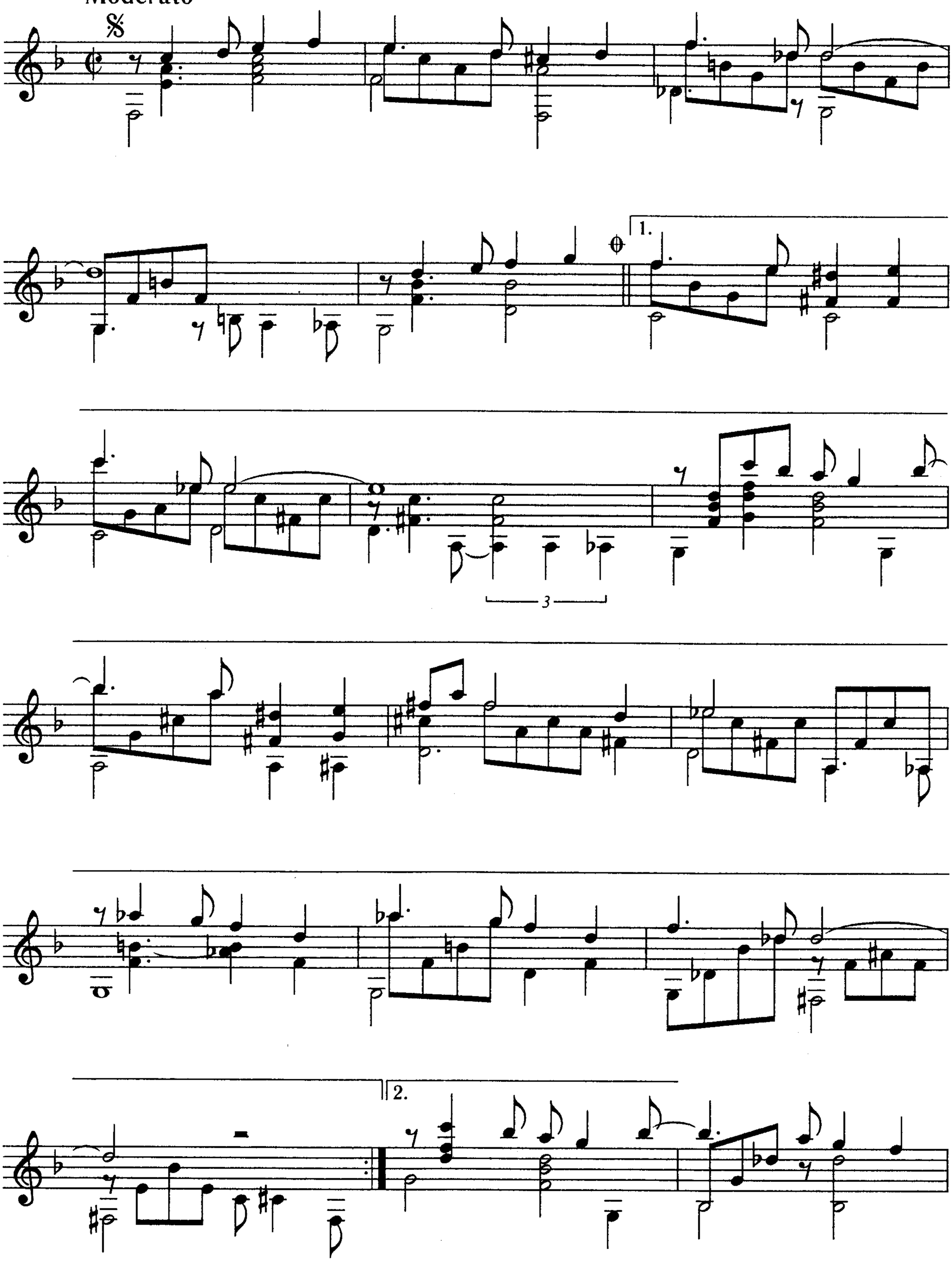

br-av0.ucoz.com

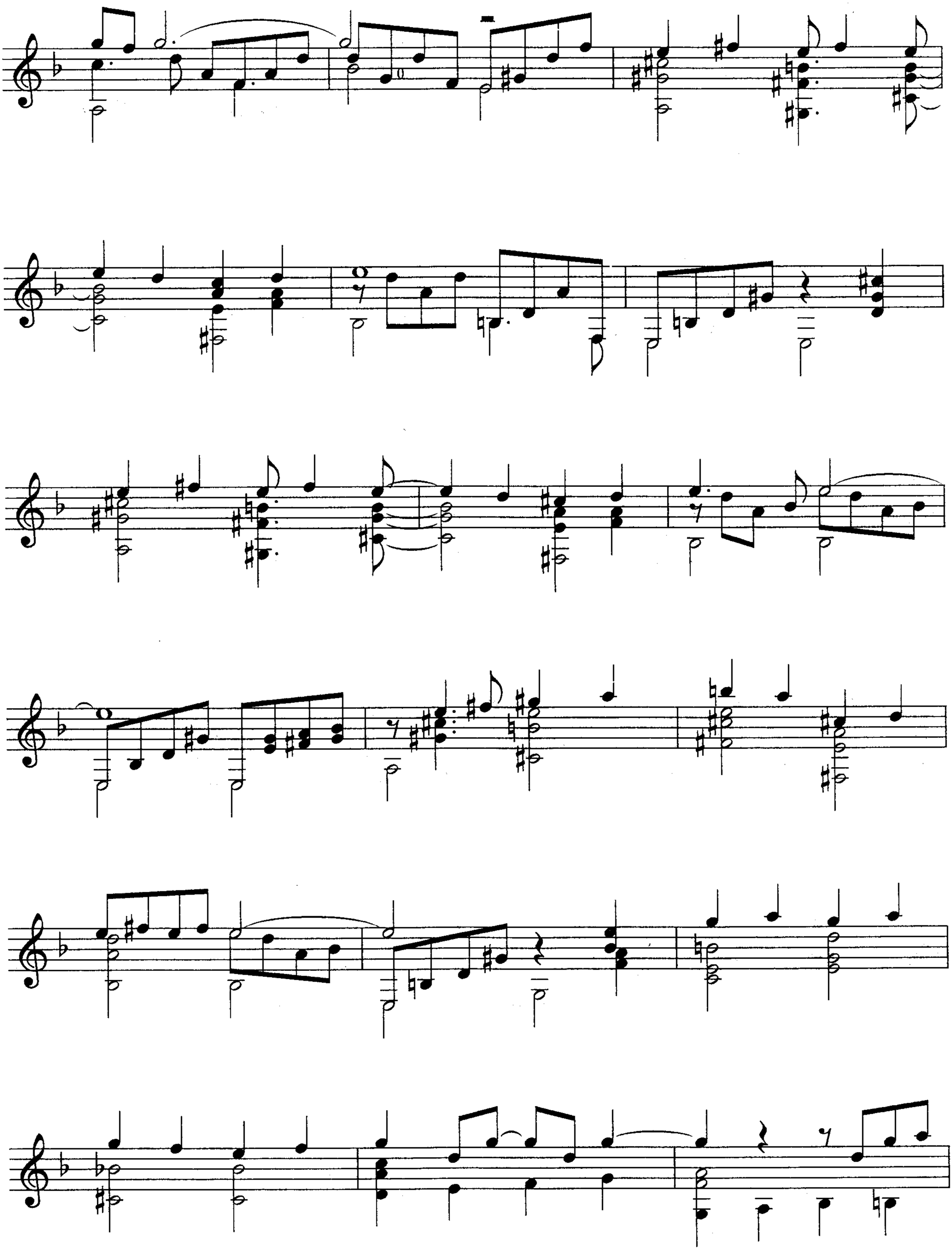

br-av0.ucoz.com

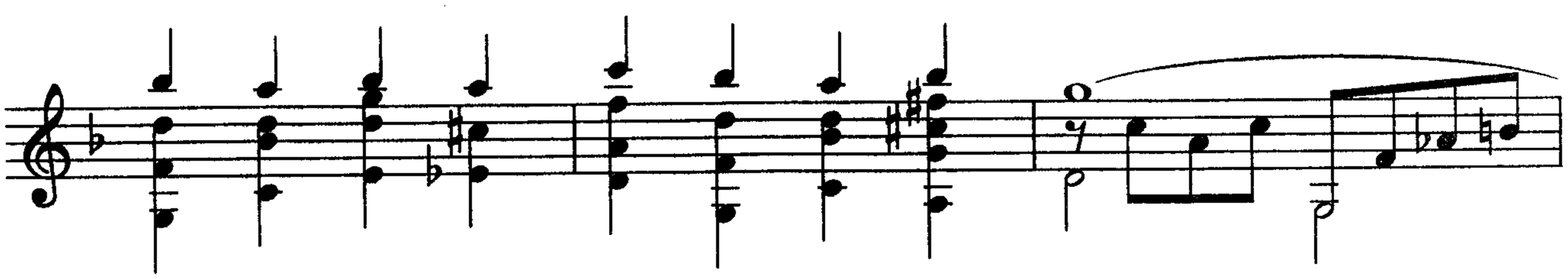

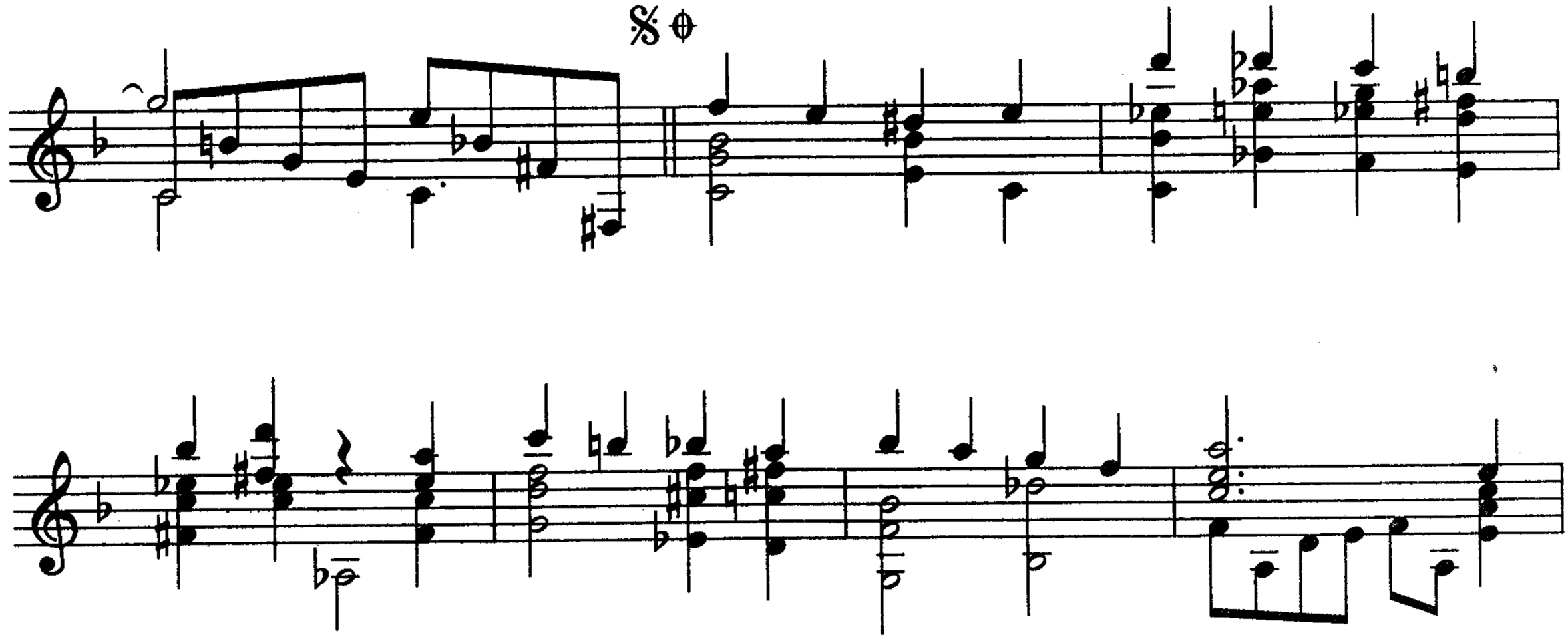

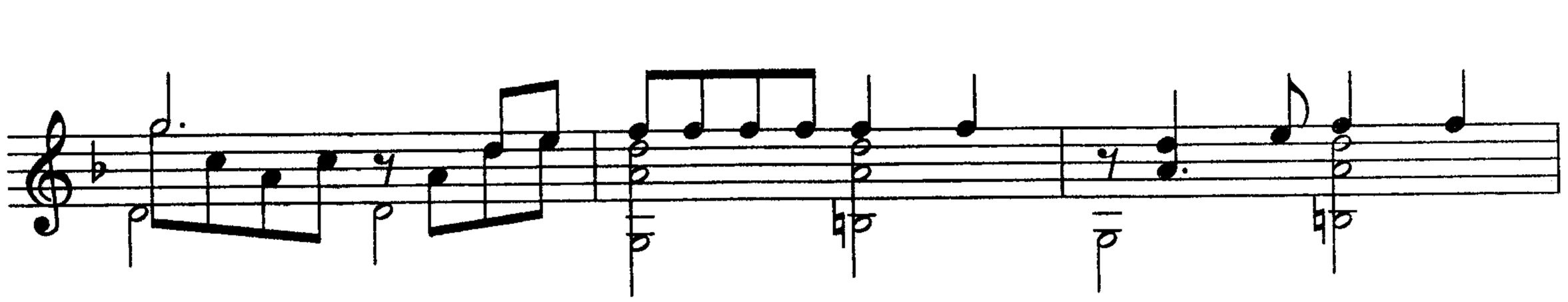

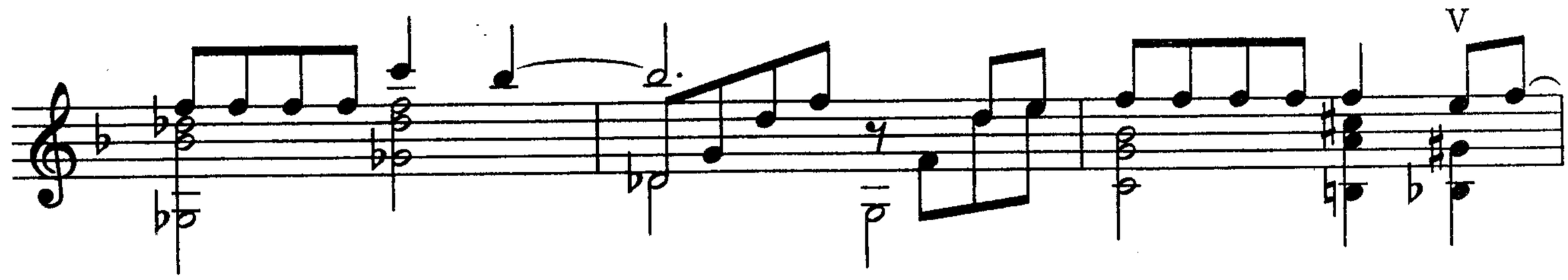

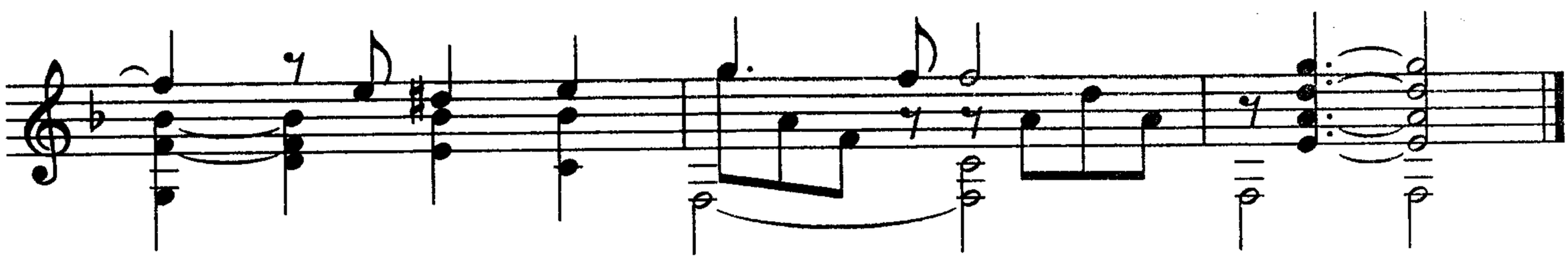

br-av0.ucoz.com

ТЫ МНЕ ДОРОЖЕ ВСЕХ

Н. ОЛИВЬЕРО

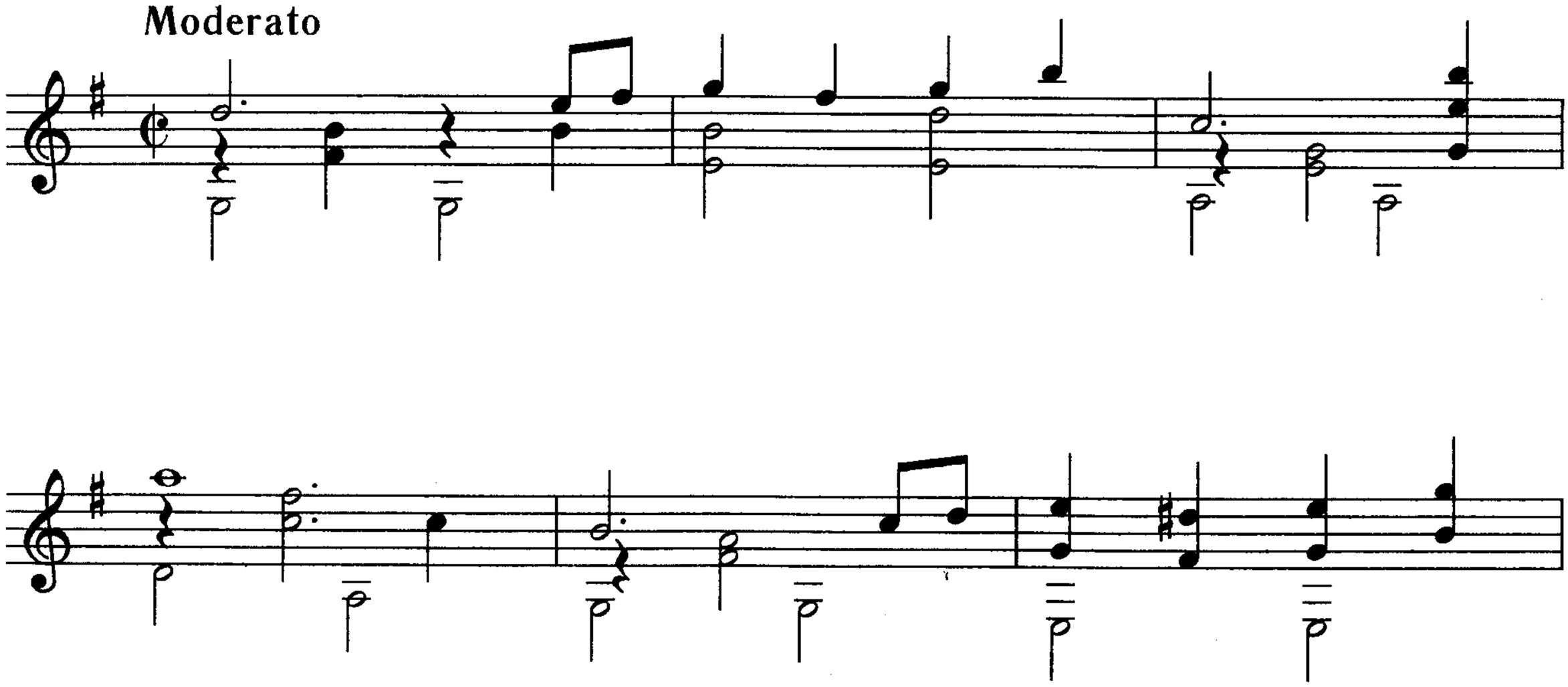

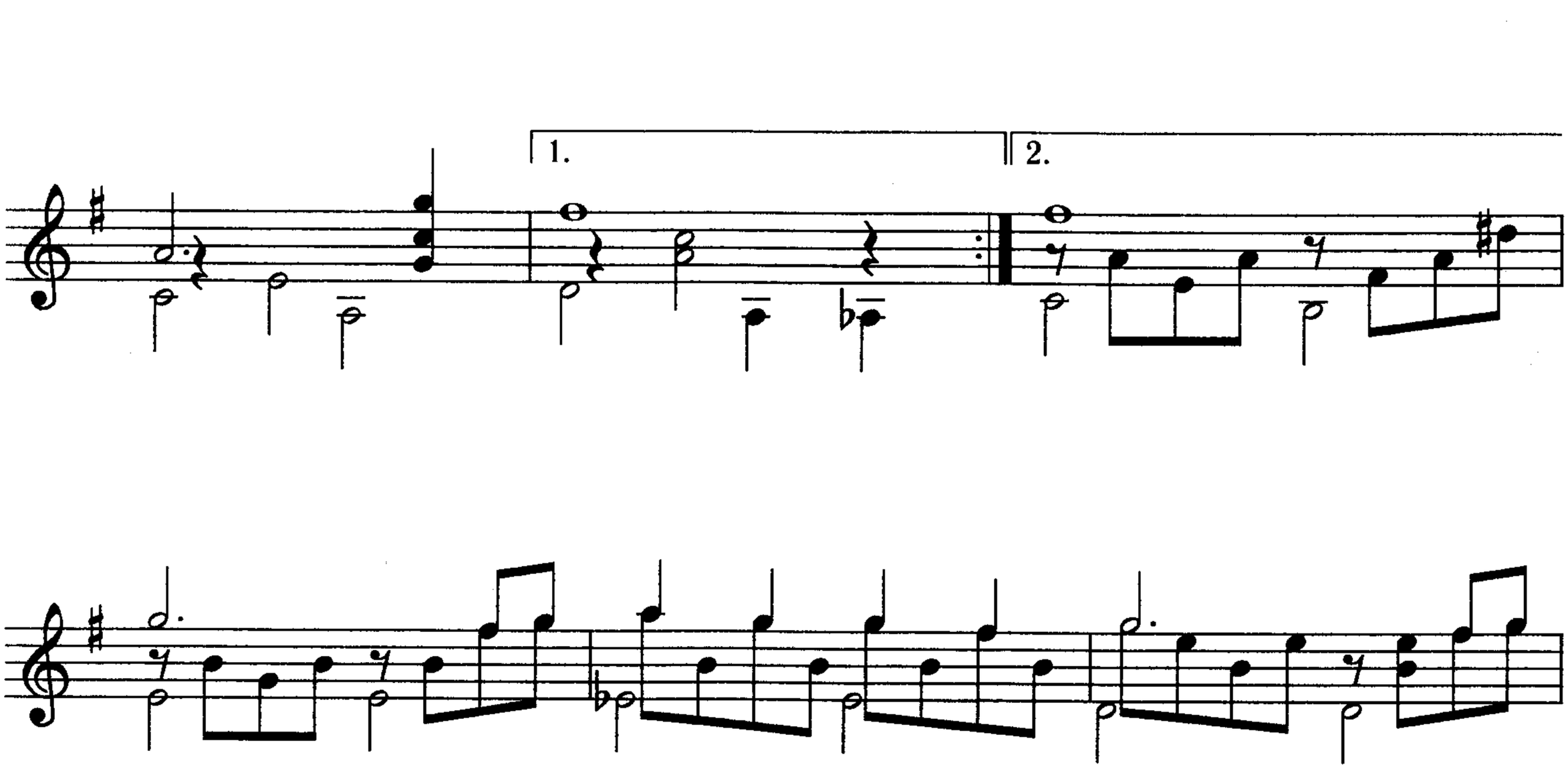

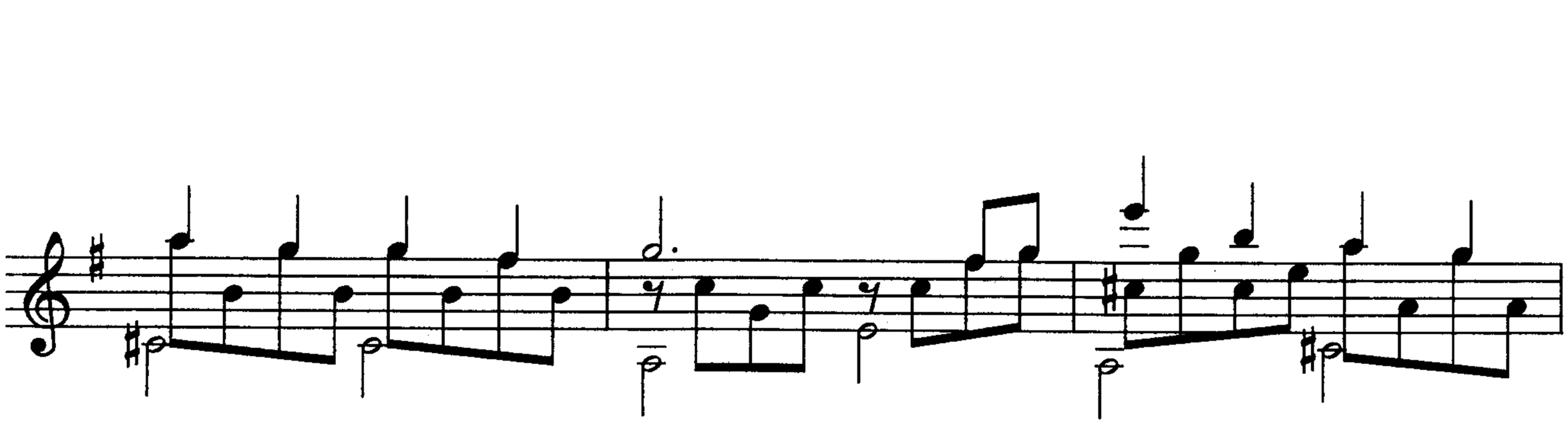

br-av0.ucoz.com

br-av0.ucoz.com

ГОВОРИТЕ ТИШЕ

Н. РОТА

Andante

br-av0.ucoz.com

СИМПАТИЯ

Р. БЕРД

Moderato

br-av0.ucoz.com

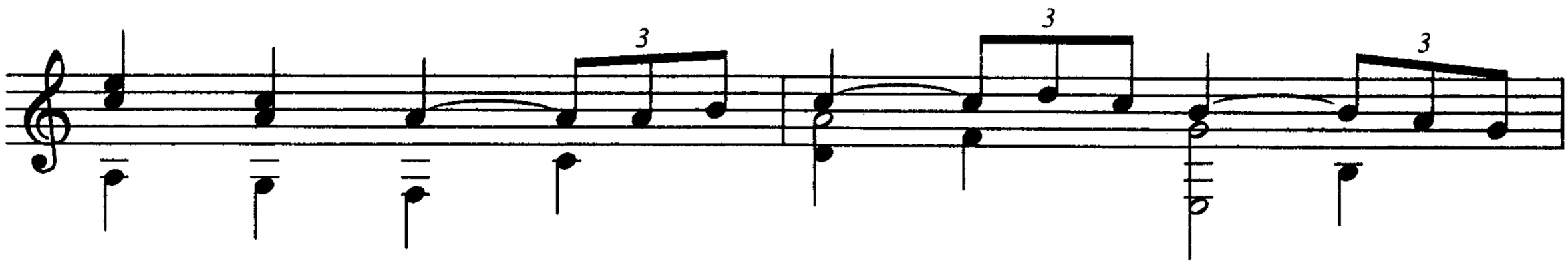

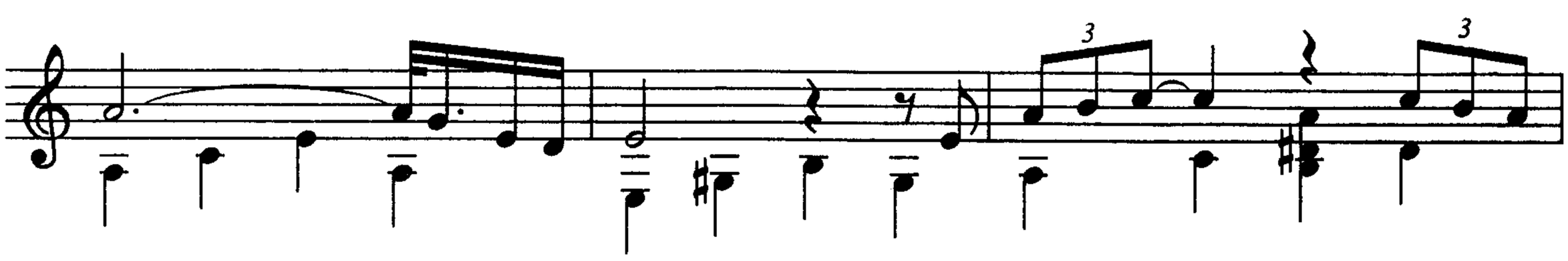

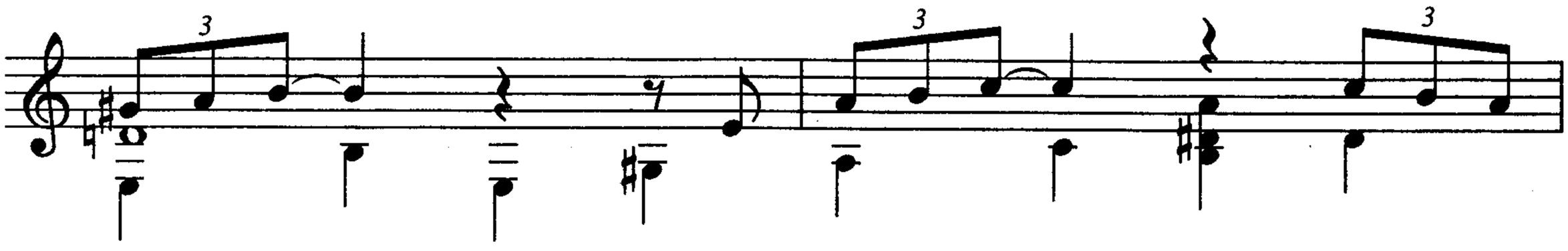

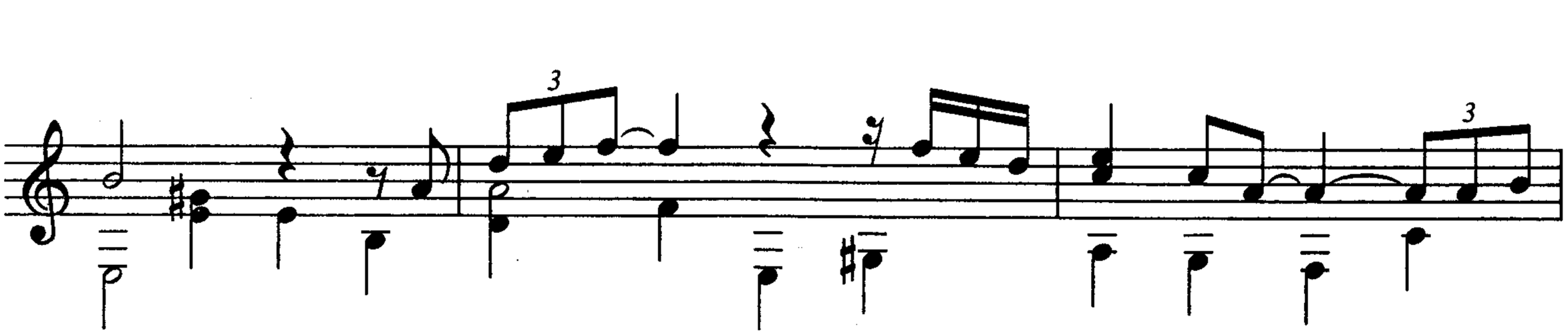

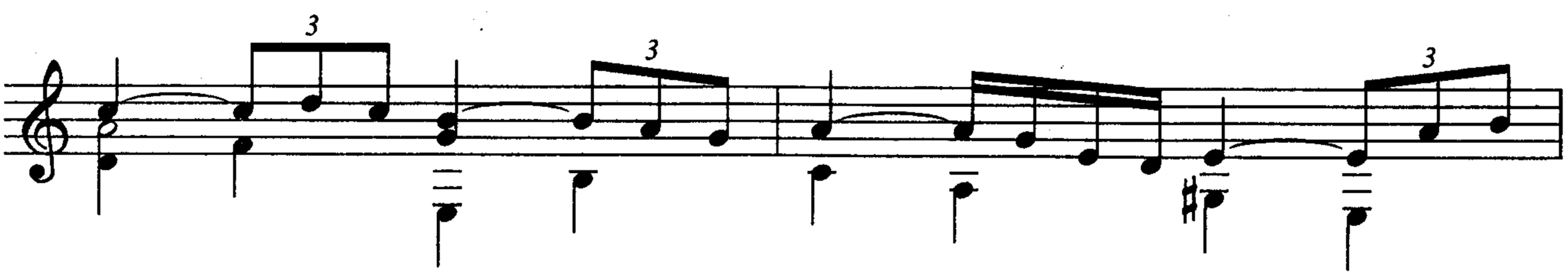

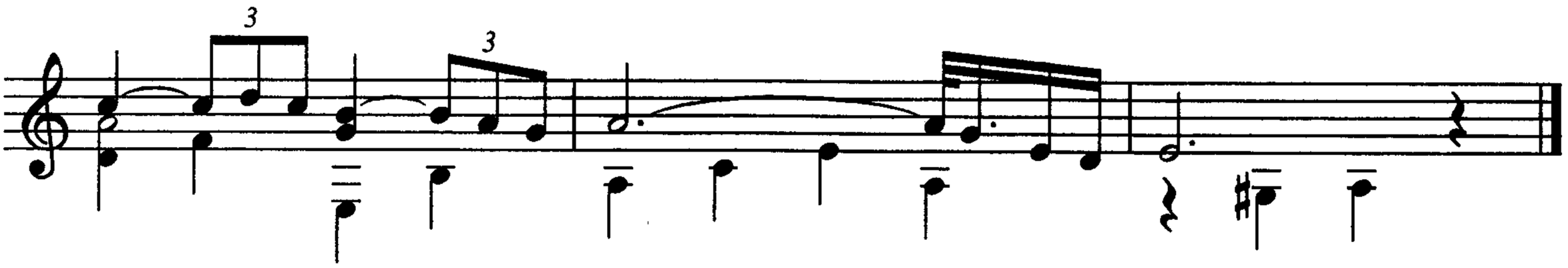

br-av0.ucoz.com

ИСТОРИЯ ЛЮБВИ

Larghetto

Ф. ЛЕЙ

br-av0.ucoz.com

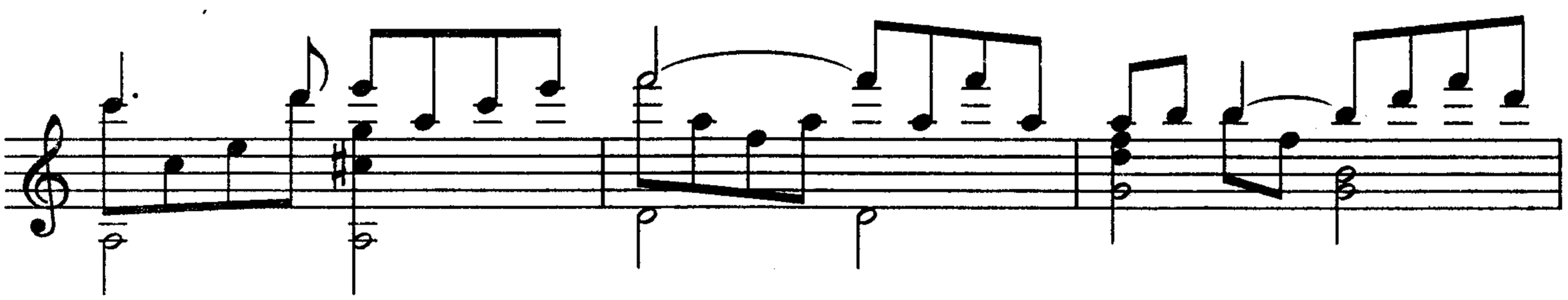

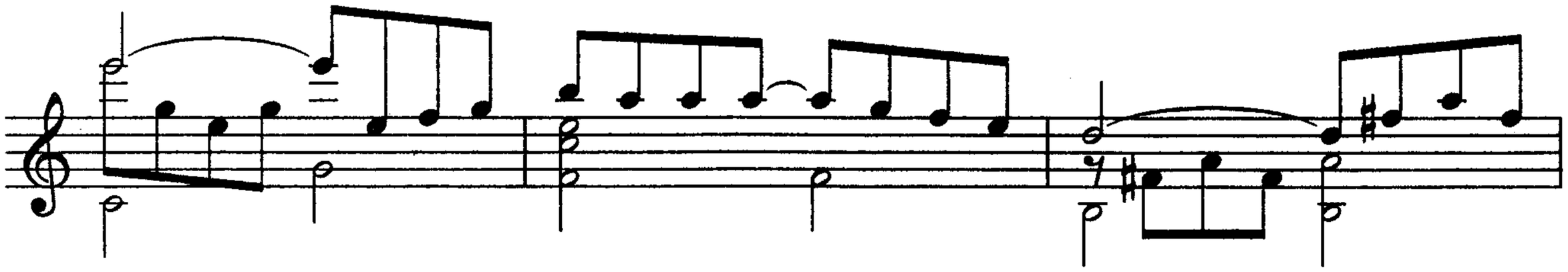

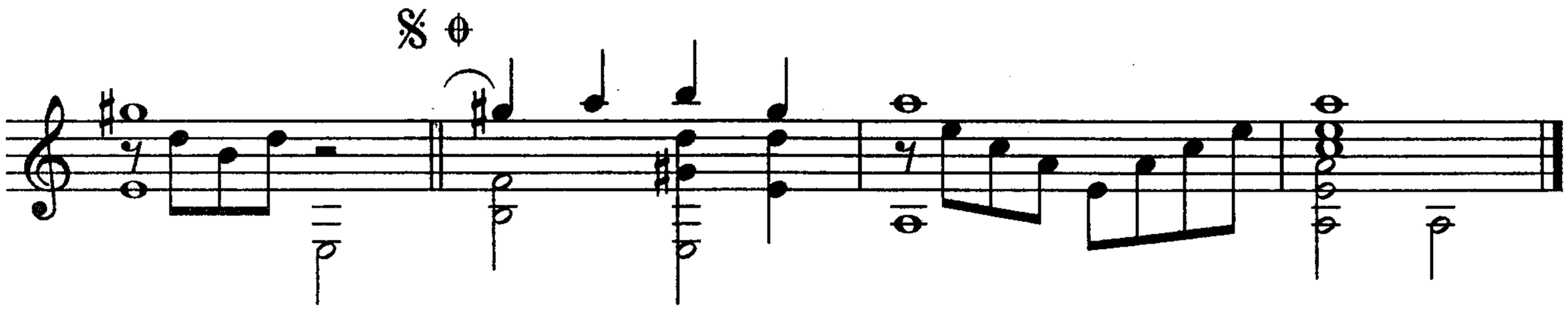

НОЧЬ ПОСЛЕ ТЯЖЕЛОГО ДНЯ

ДЖ. ЛЕННОН, П. МАККАРТНИ

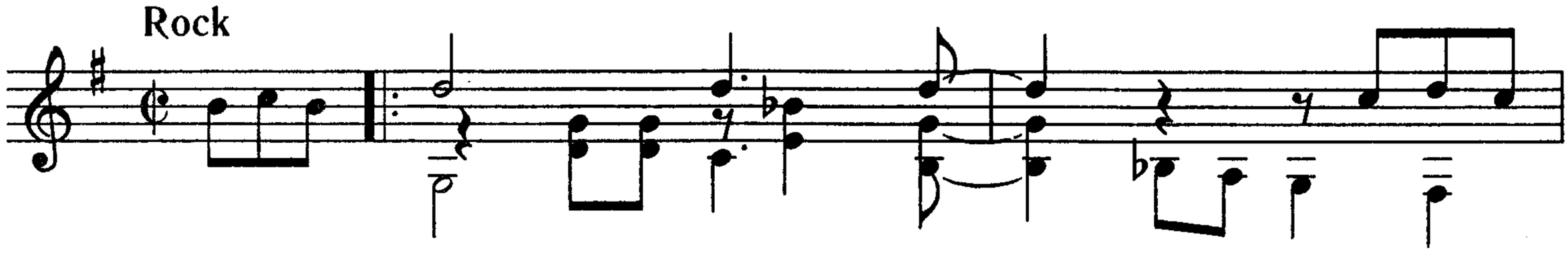

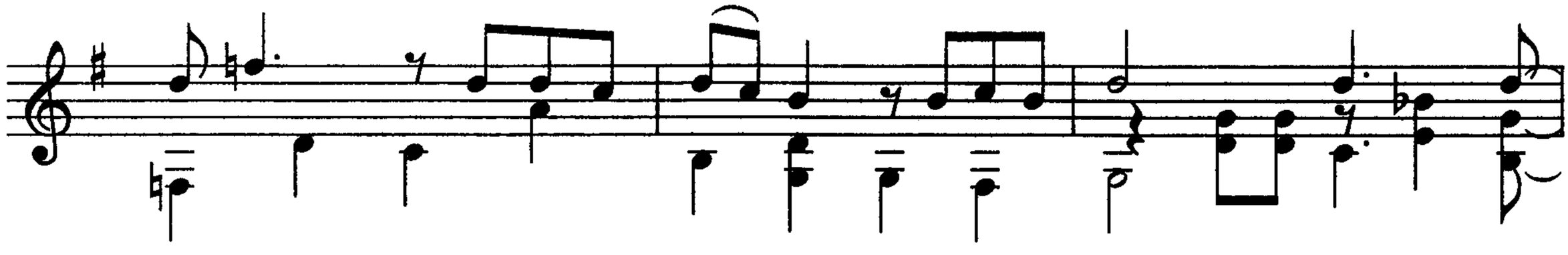

br-av0.ucoz.com

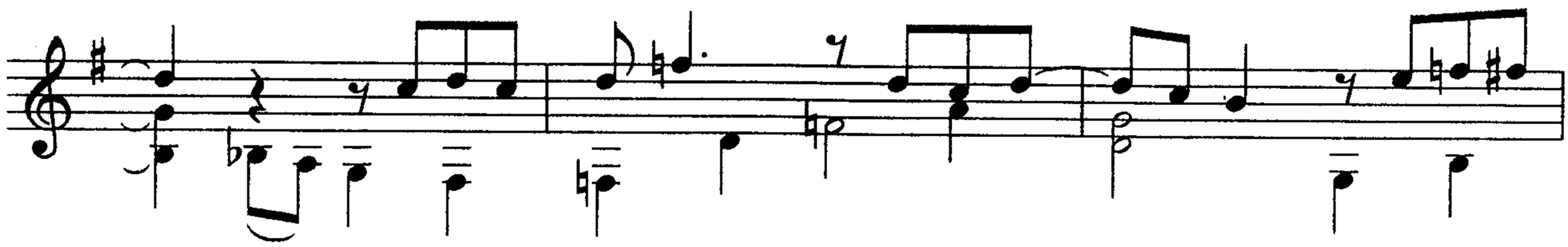

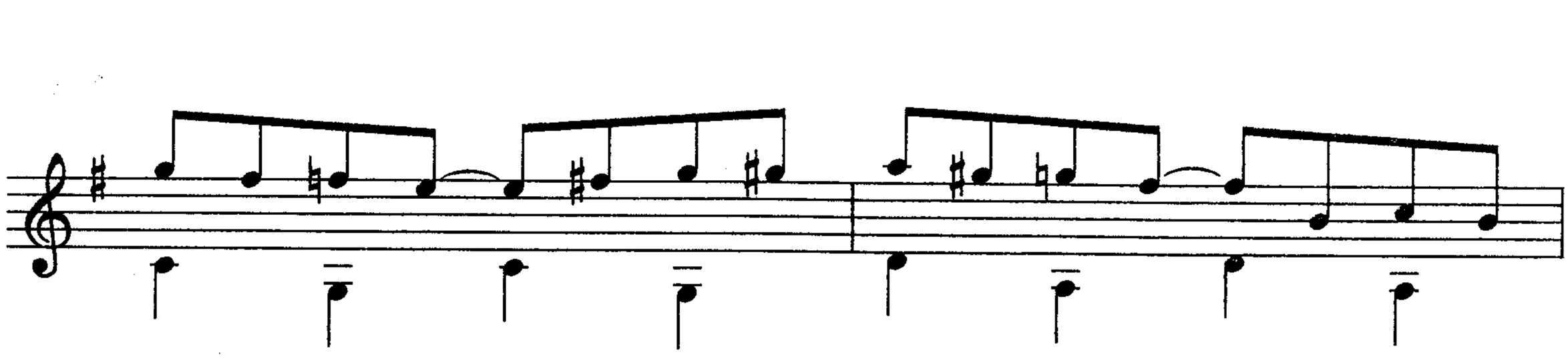

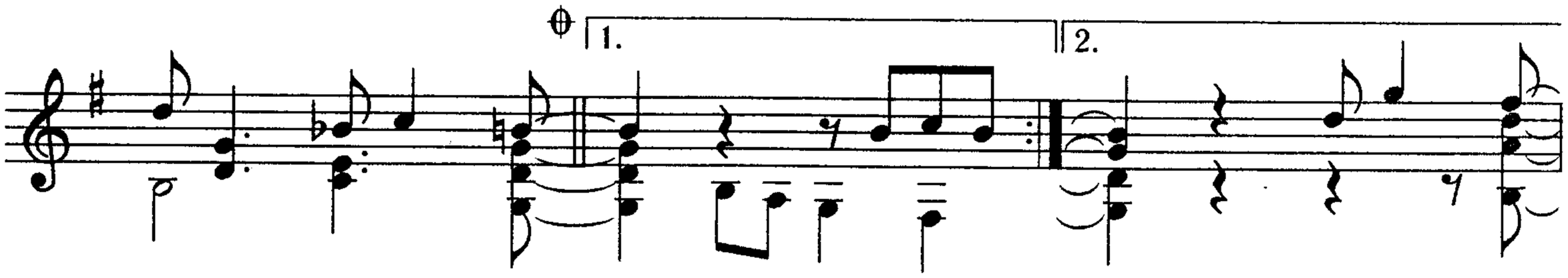

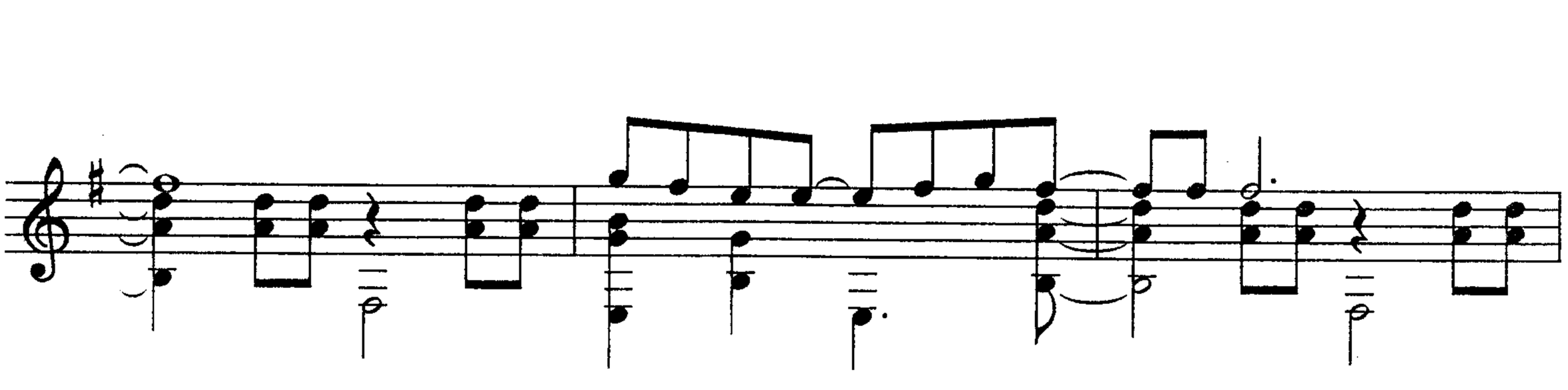

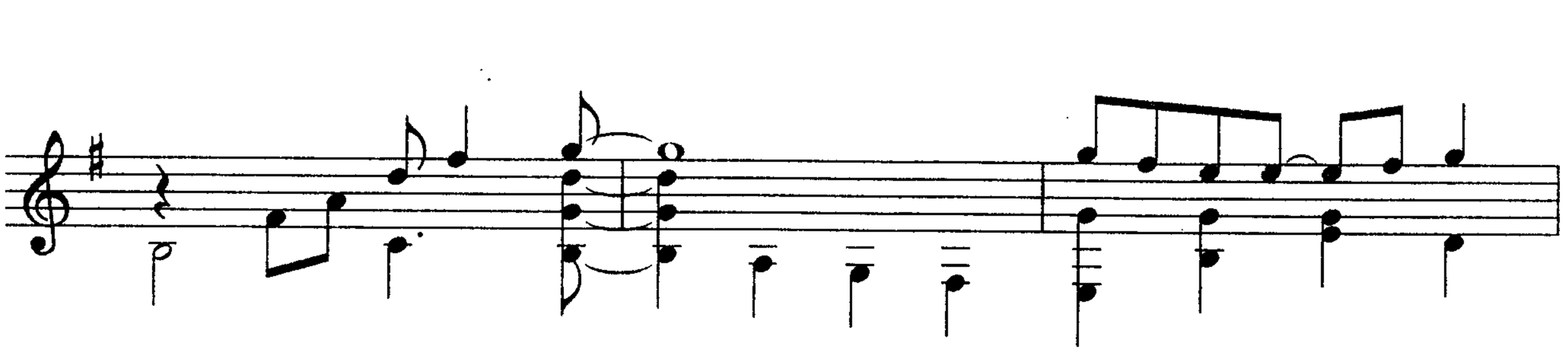

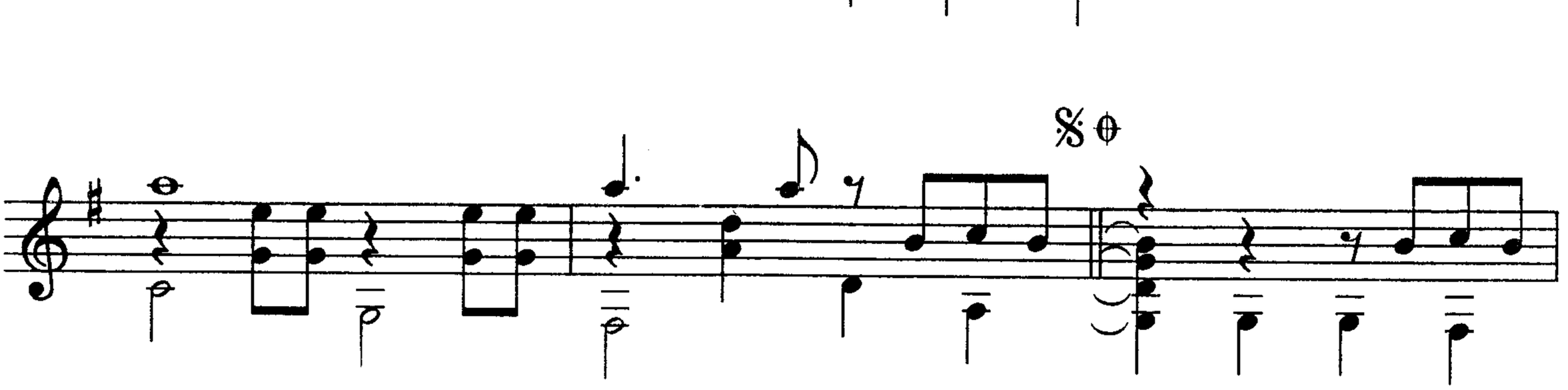

3. Библ. гитариста. Вып. 3

br-av0.ucoz.com

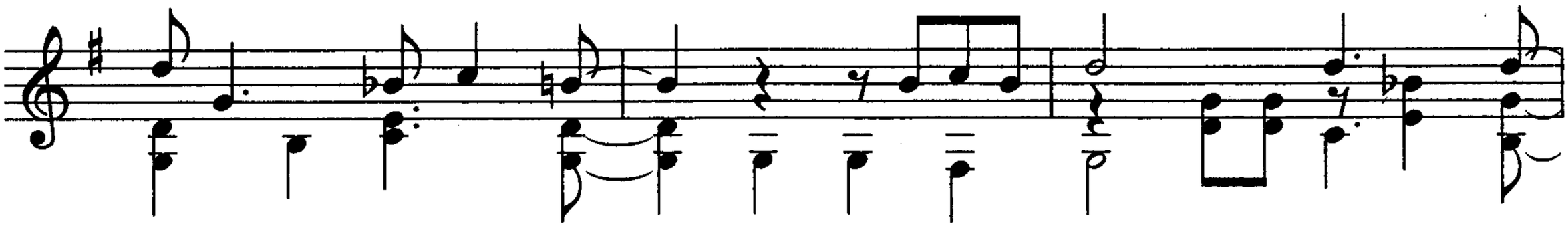

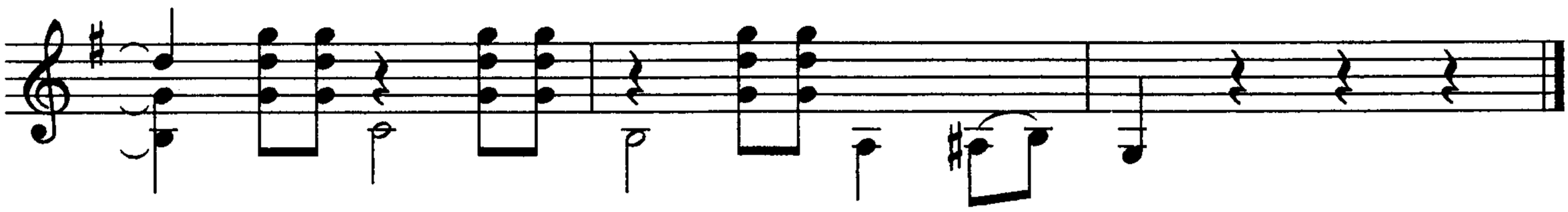

БУДУ ЖДАТЬ ТЕБЯ

М. ЛЕГРАН

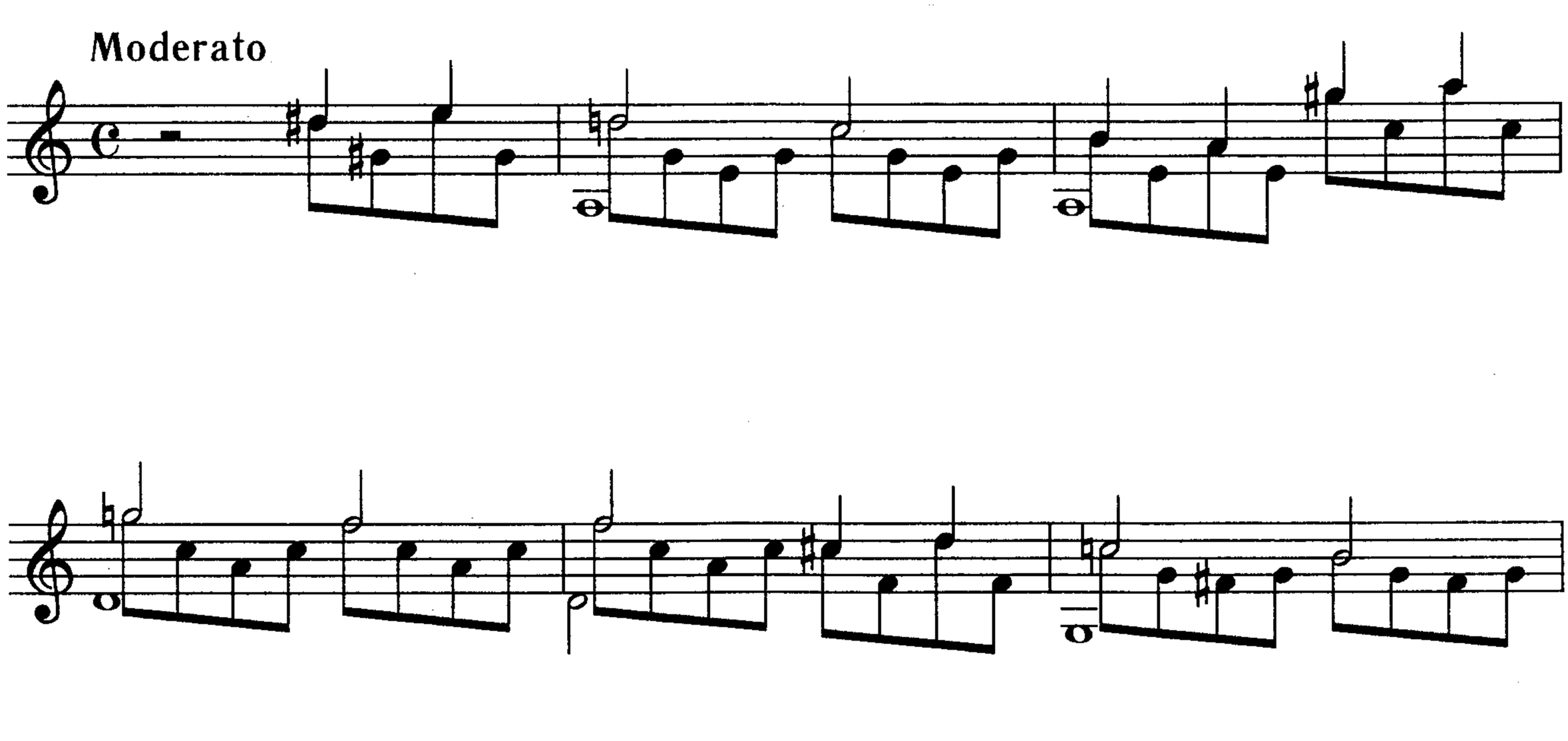

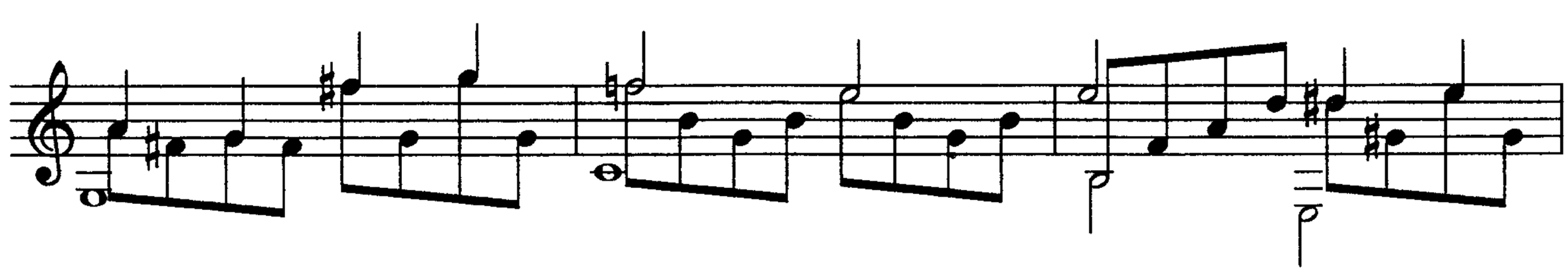

br-av0.ucoz.com

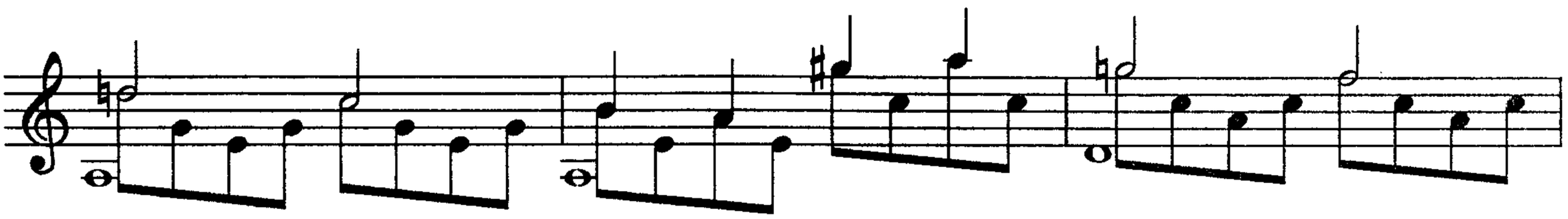

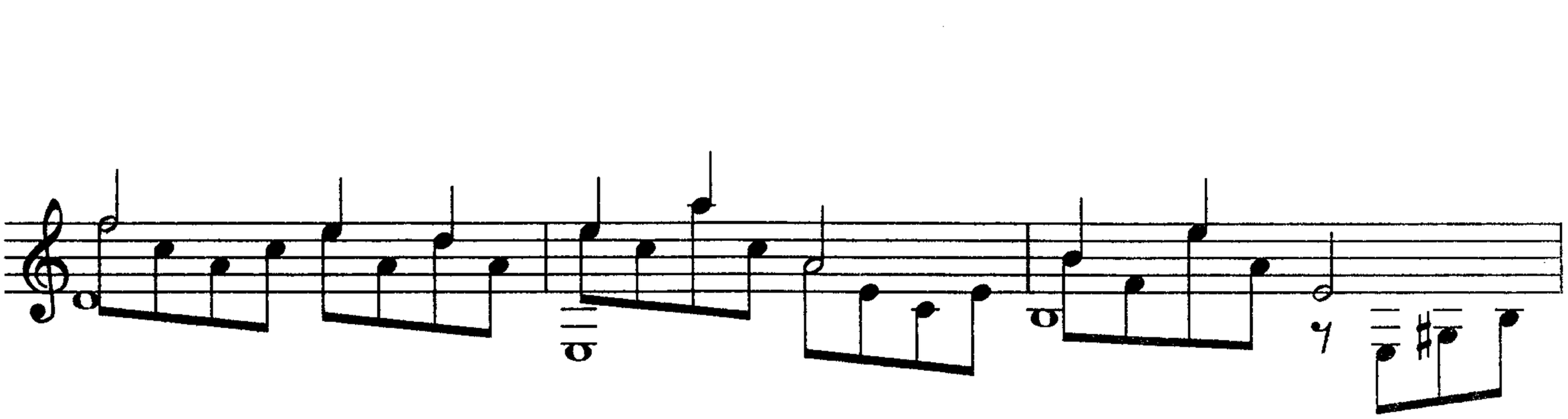

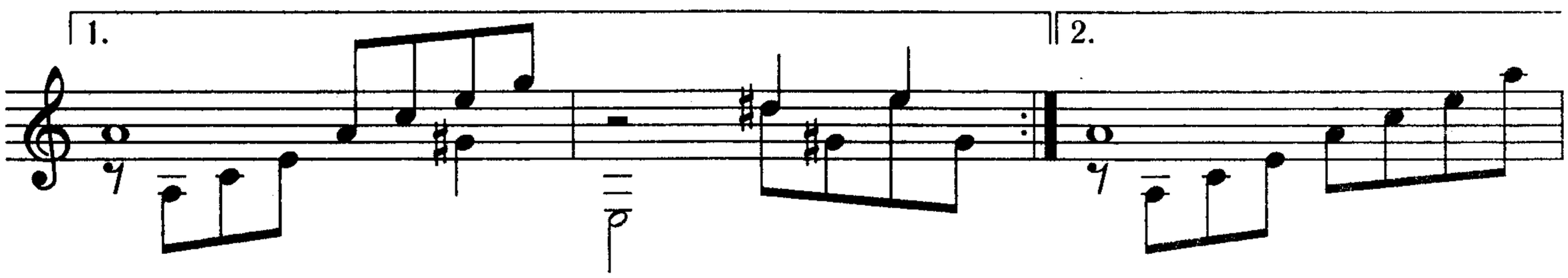

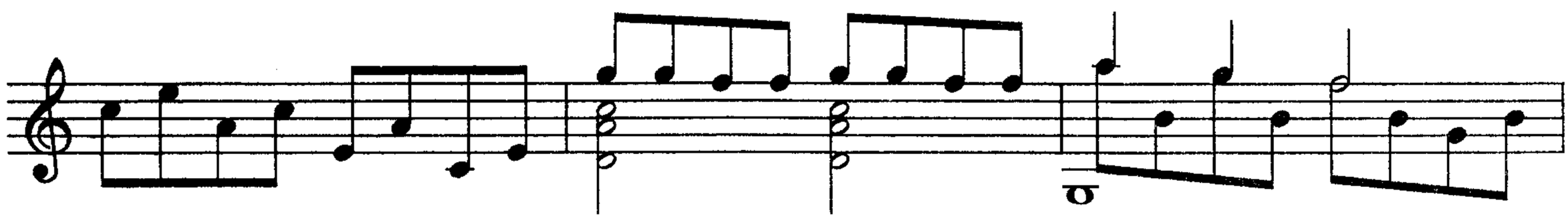

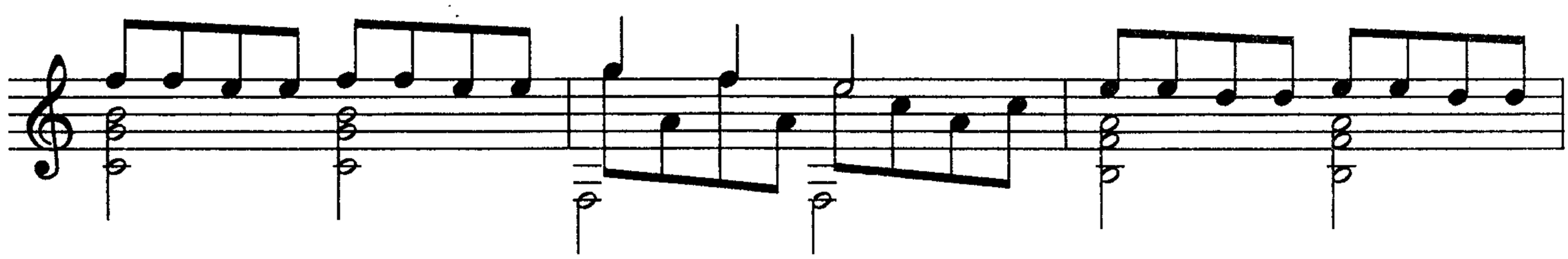

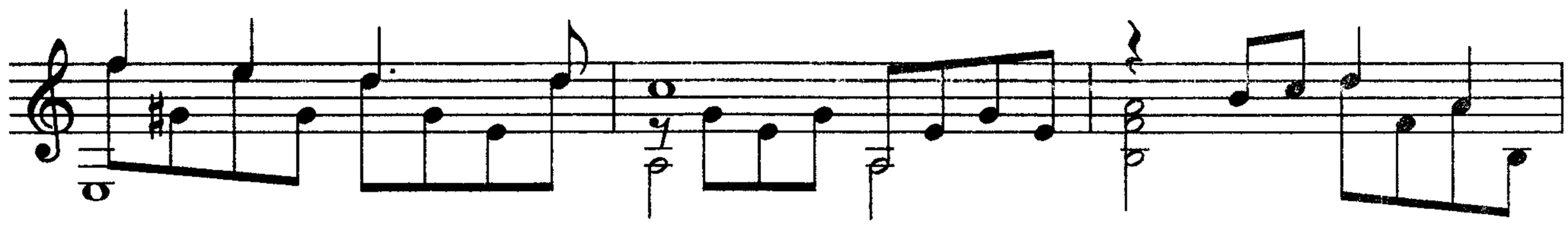

br-av0.ucoz.com

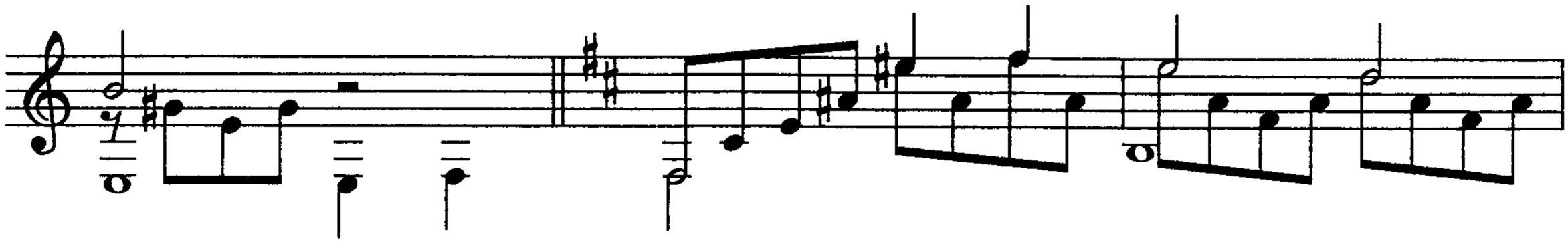

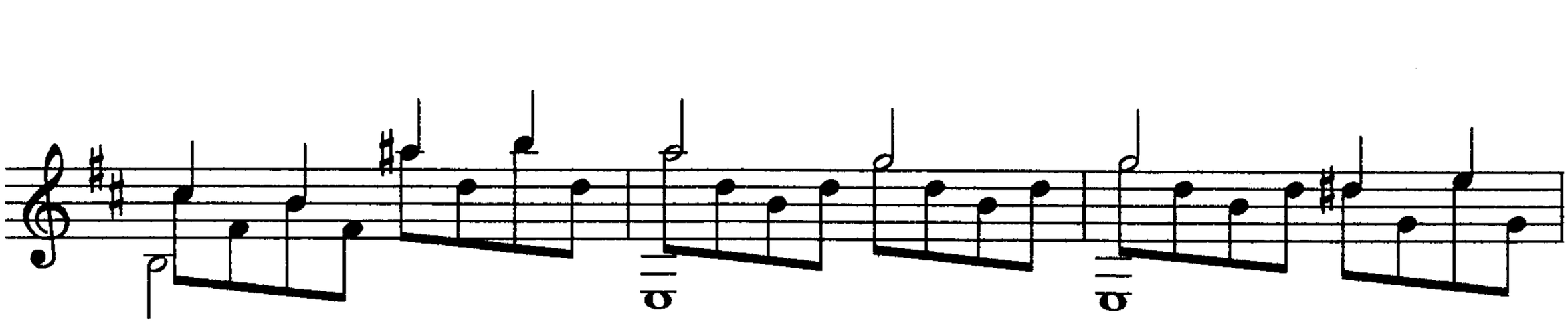

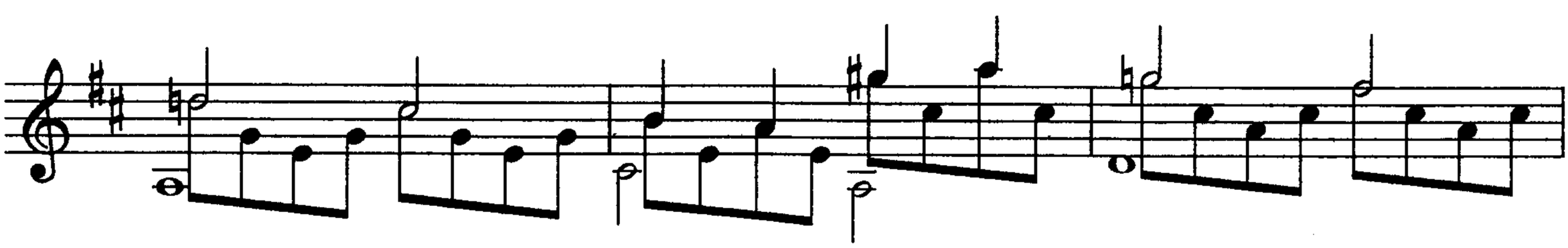

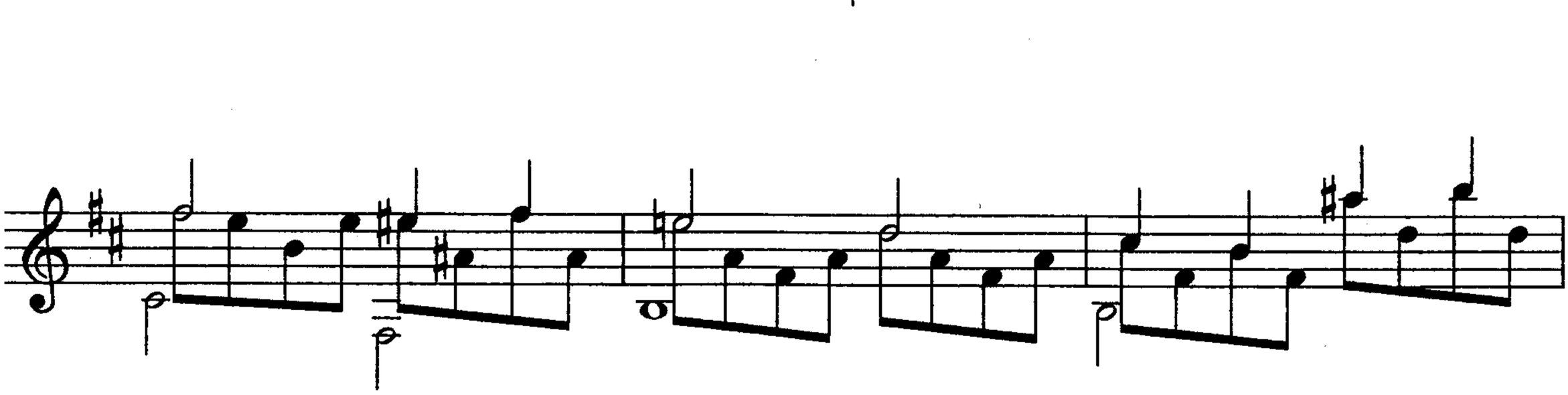

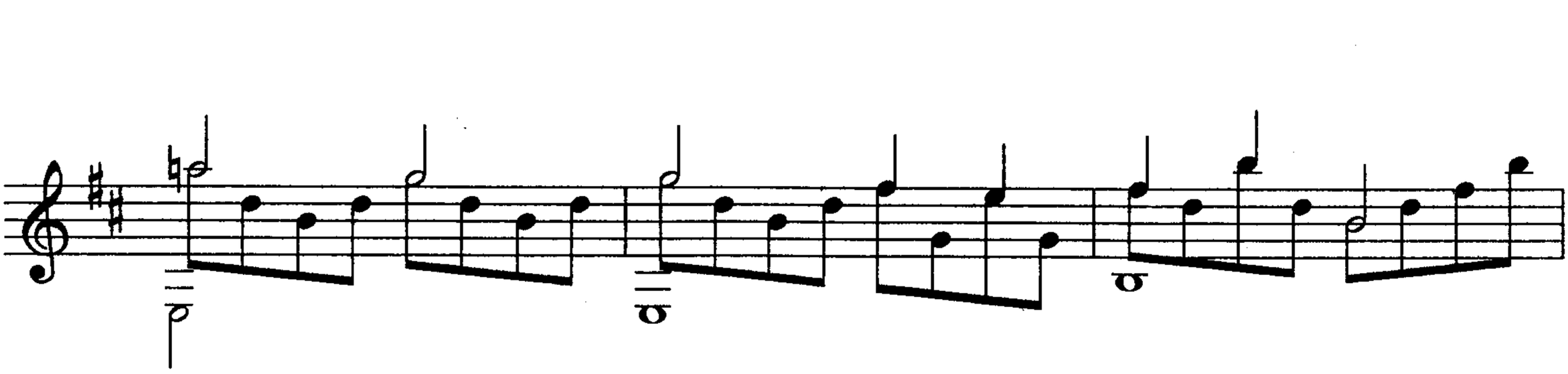

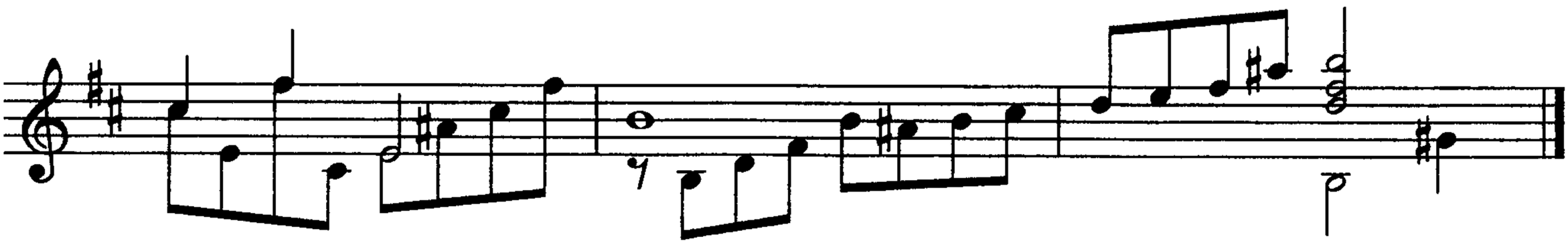

br-av0.ucoz.com

ГРУСТНЫЕ КАПЛИ ДОЖДЯ

Б. БАККАРА

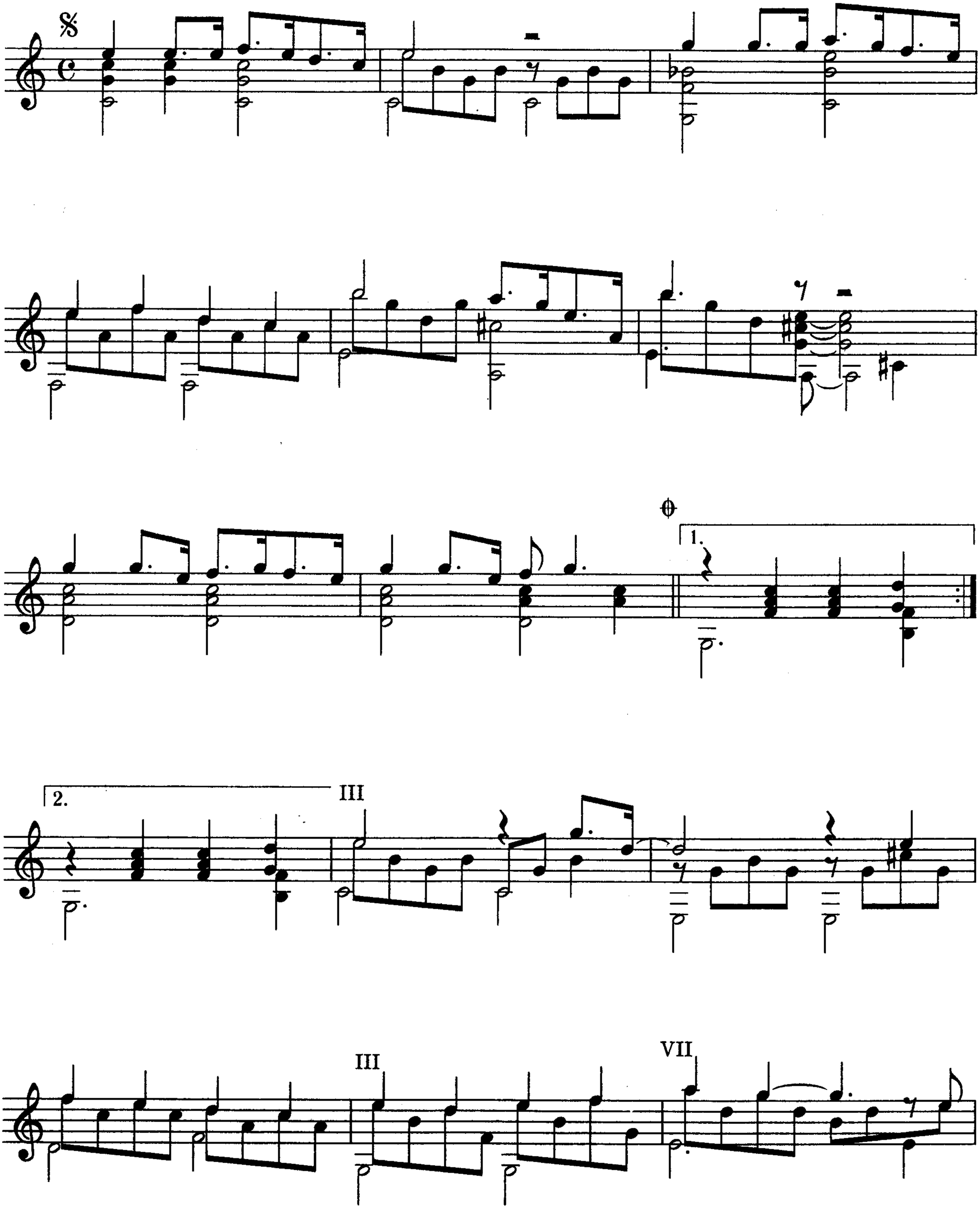

br-av0.ucoz.com

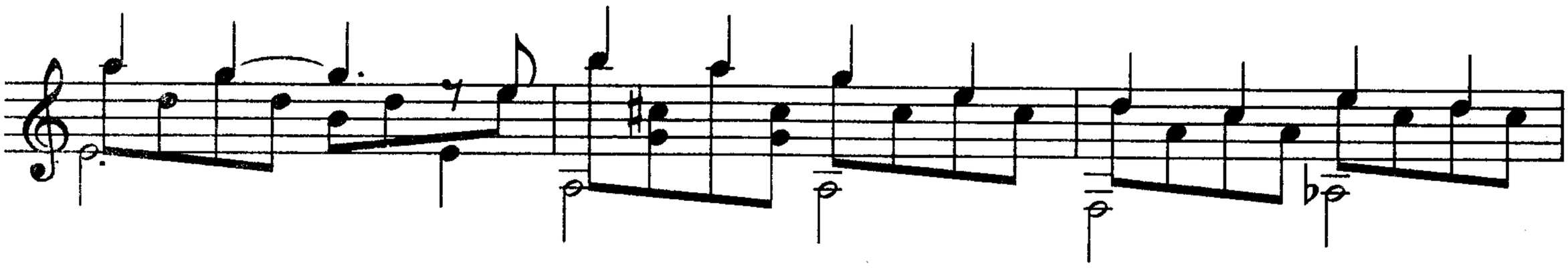

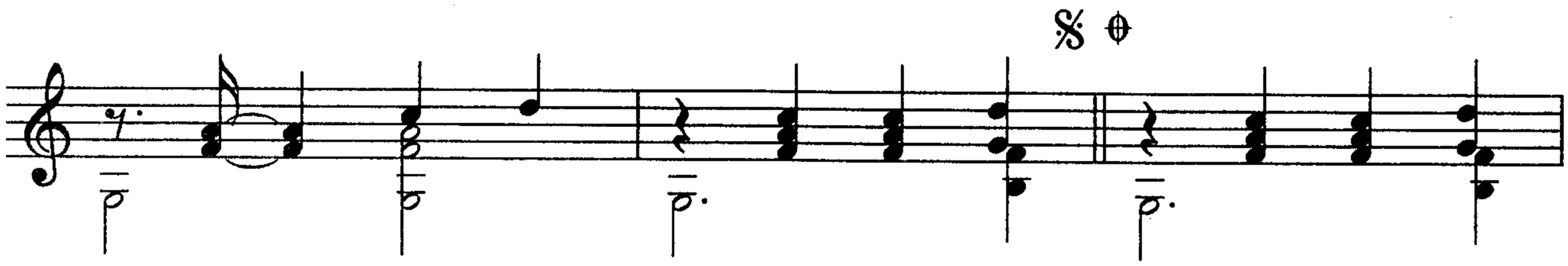

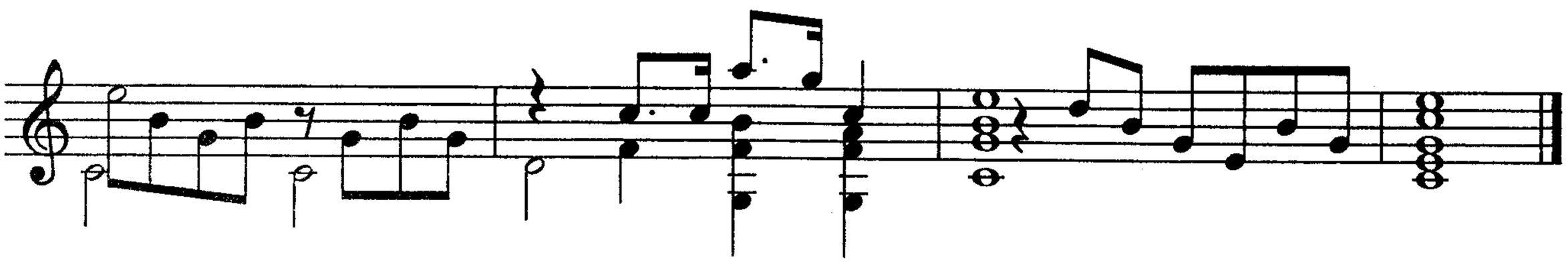

ГОЛУБАЯ ЛЮБОВЬ

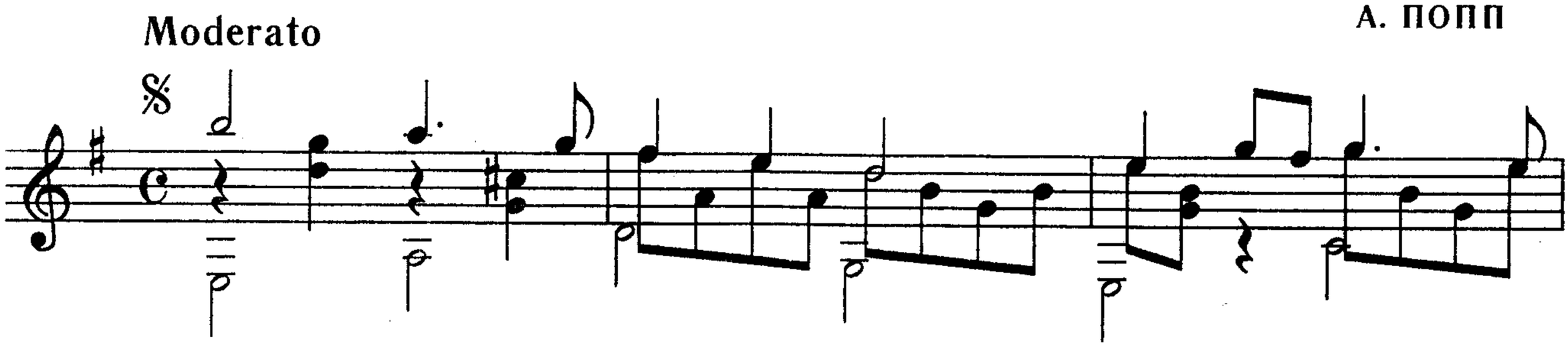

А. ПОПП

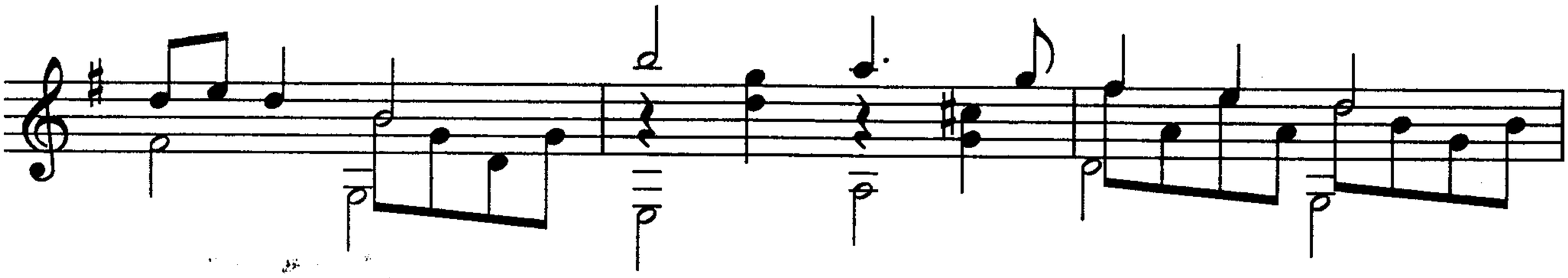

br-av0.ucoz.com

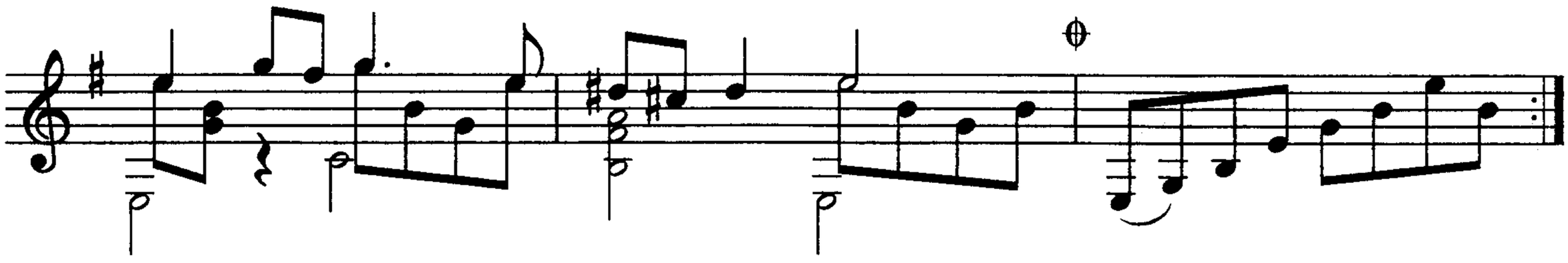

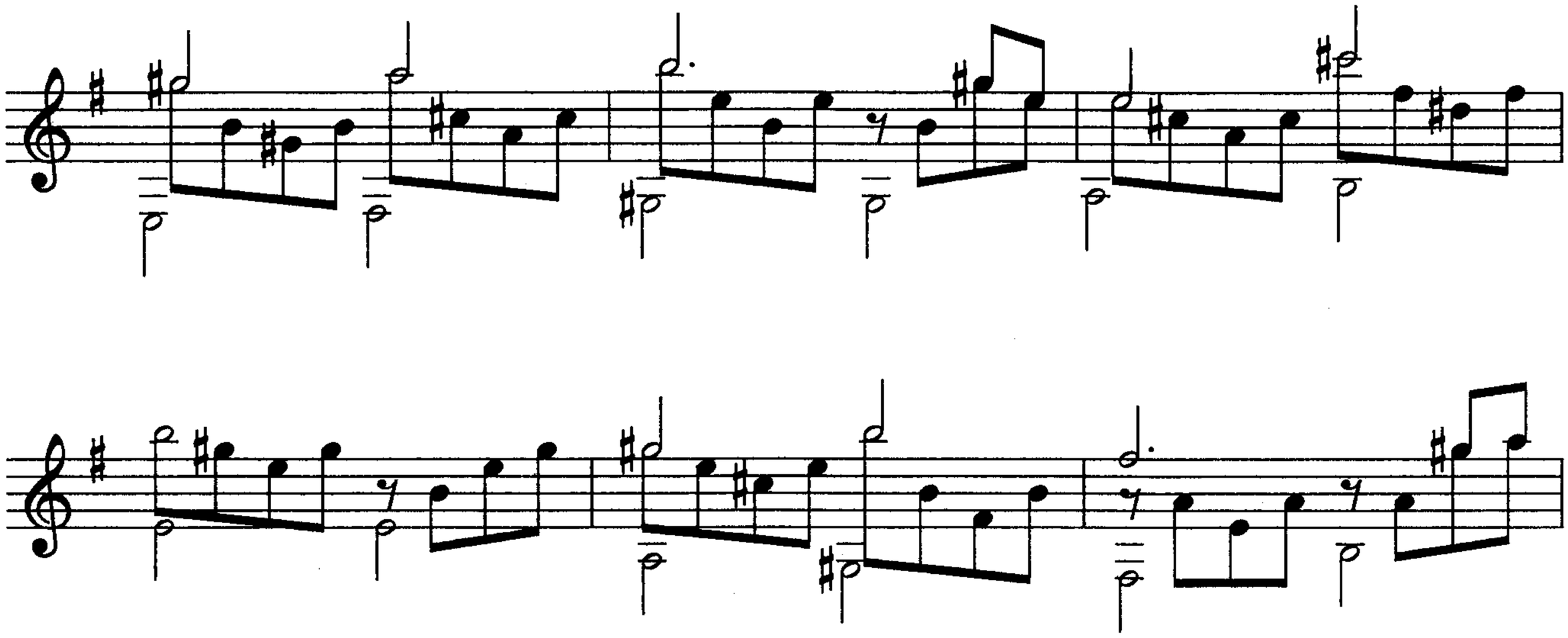

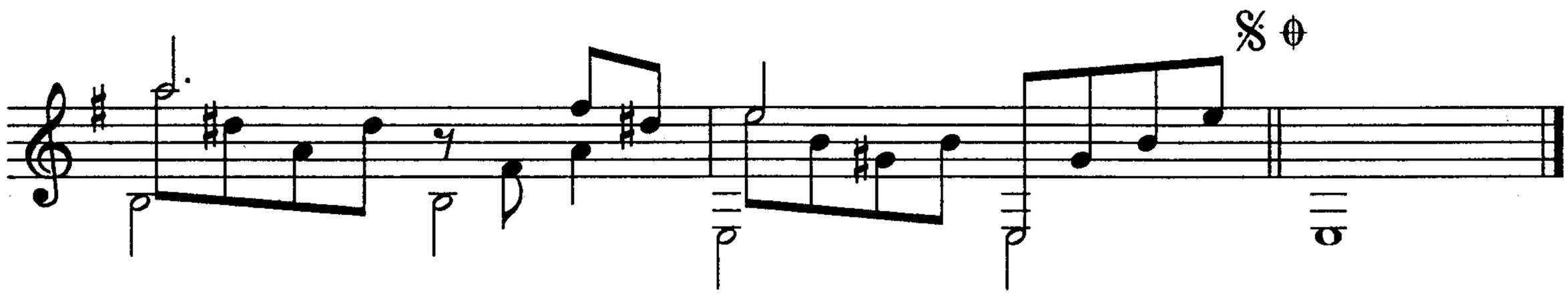

ЧУВСТВО

М. АЛЬБЕРТ

Andante

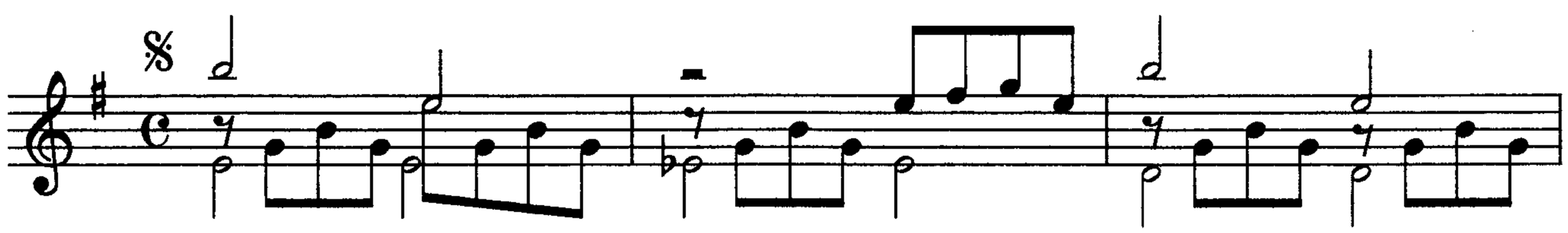

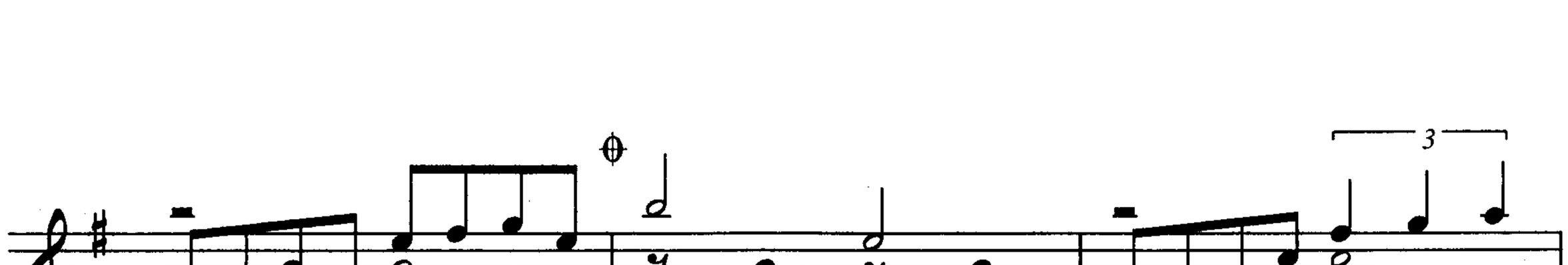

br-av0.ucoz.com

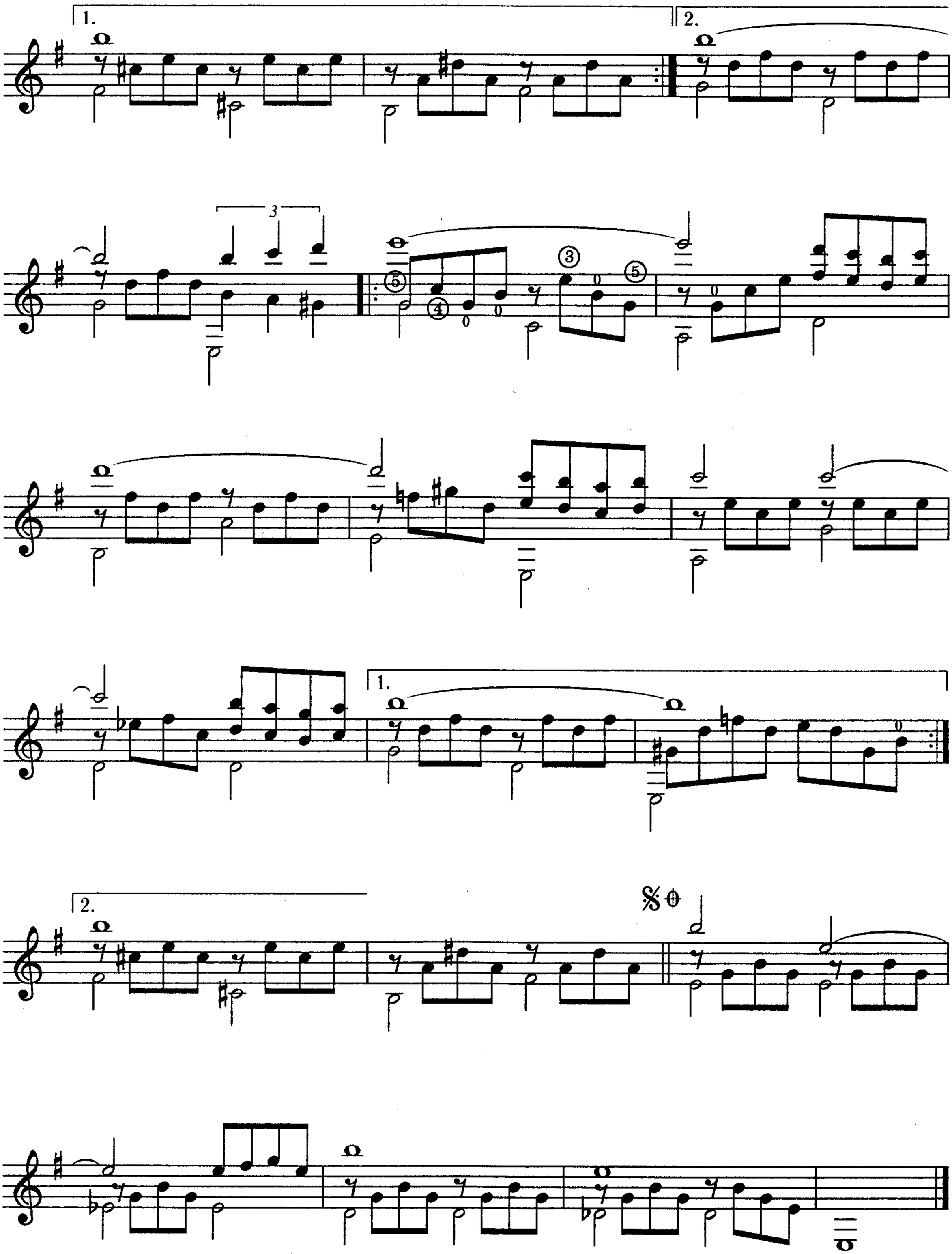

br-av0.ucoz.com

МОГ ЛИ ЭТО БЫТЬ Я

ДЖ. ДЗАММО

Moderato

br-av0.ucoz.com

СМЯТЕНИЕ

С. ЧИПРИАНИ

Andante

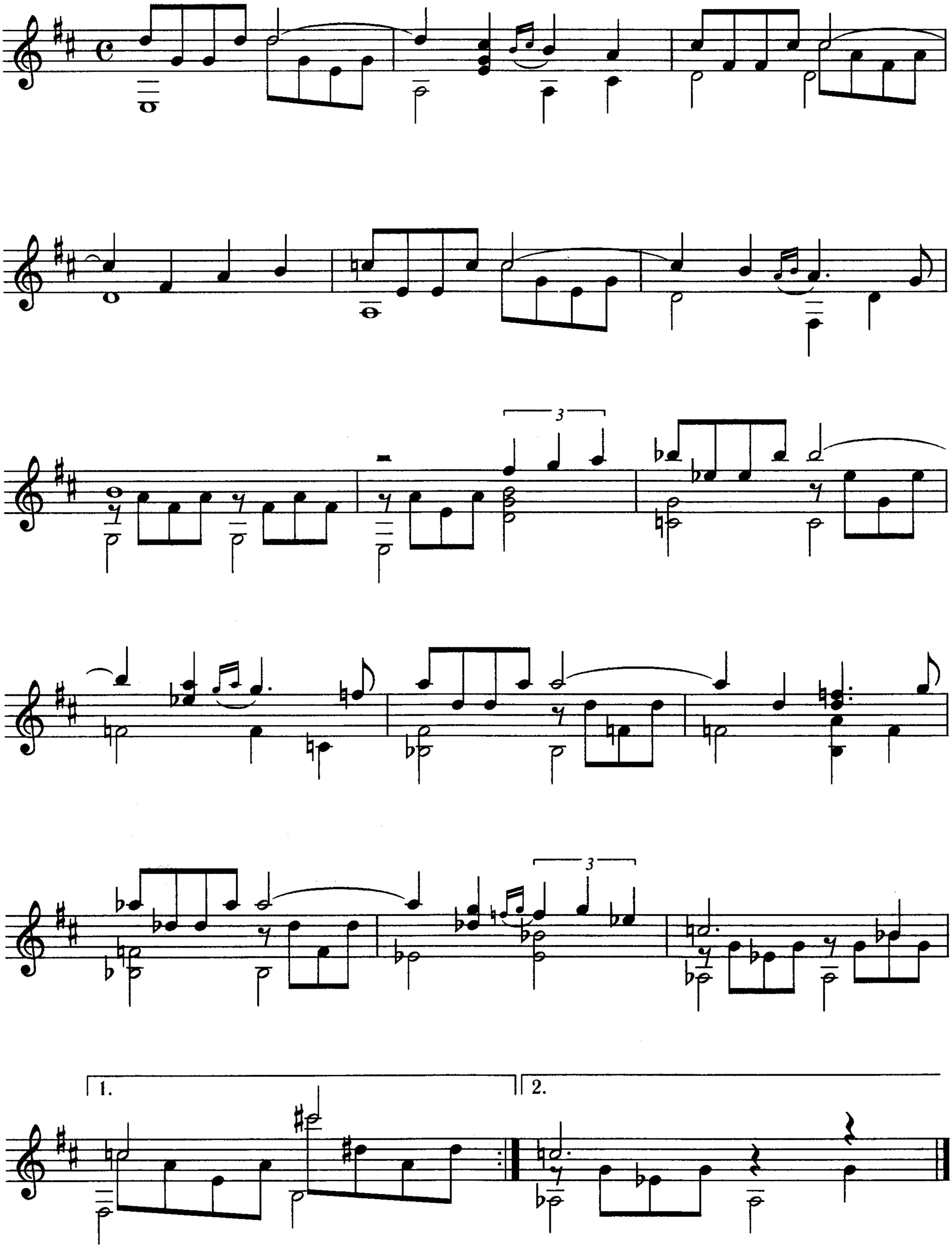

br-av0.ucoz.com

БАБЬЕ ЛЕТО

Т. КУТУНЬО

Moderato

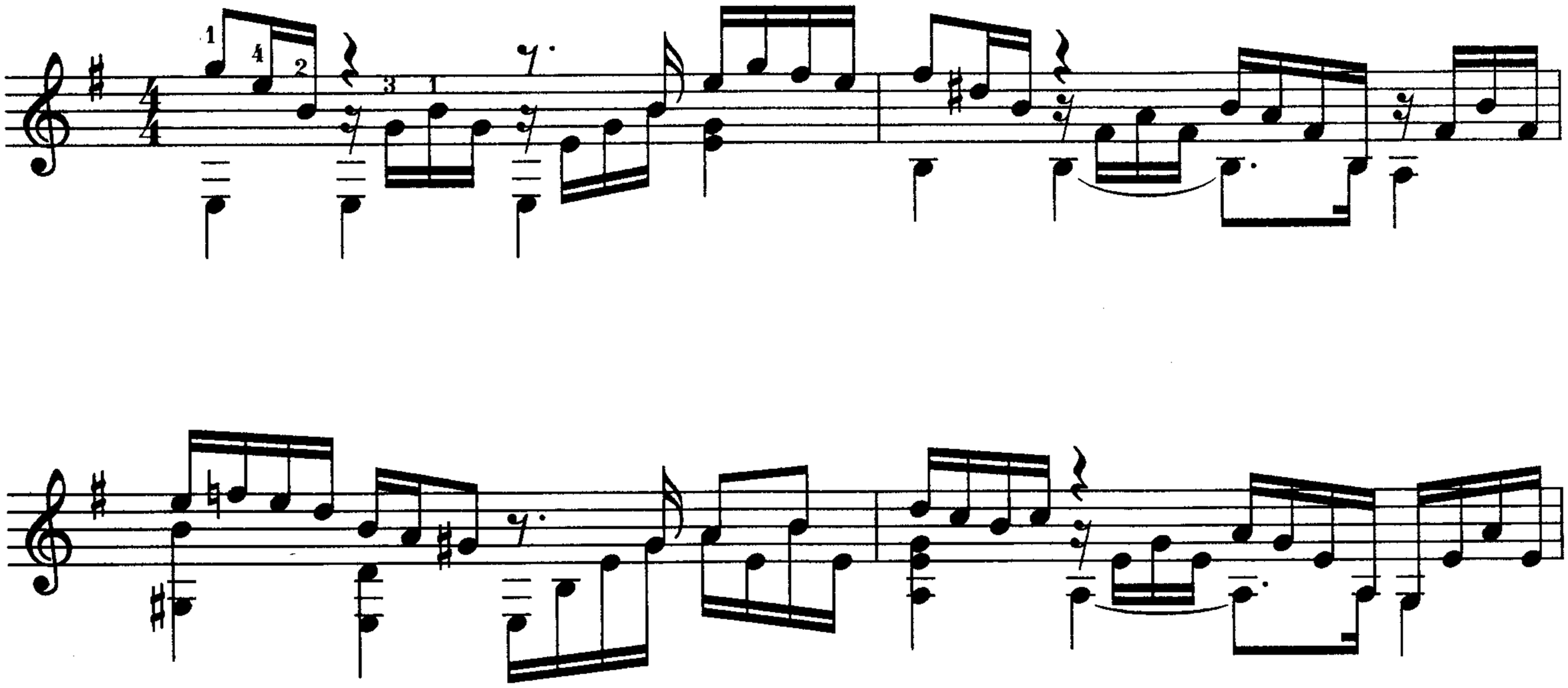

1.

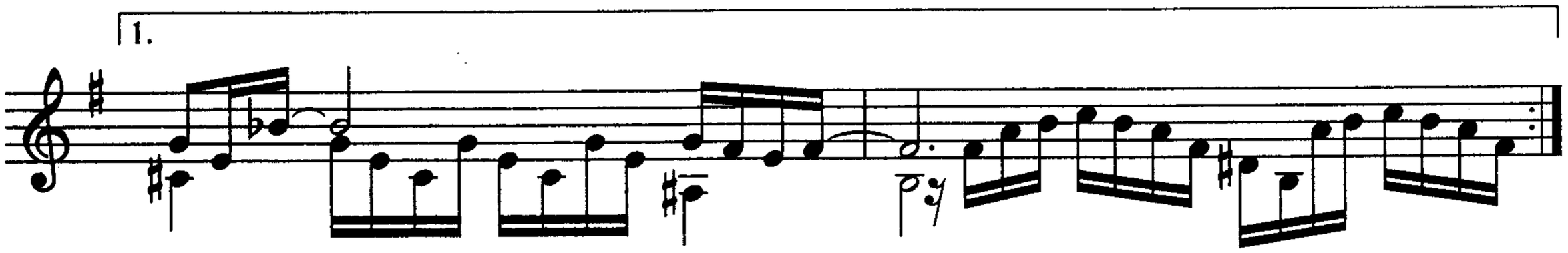

2.

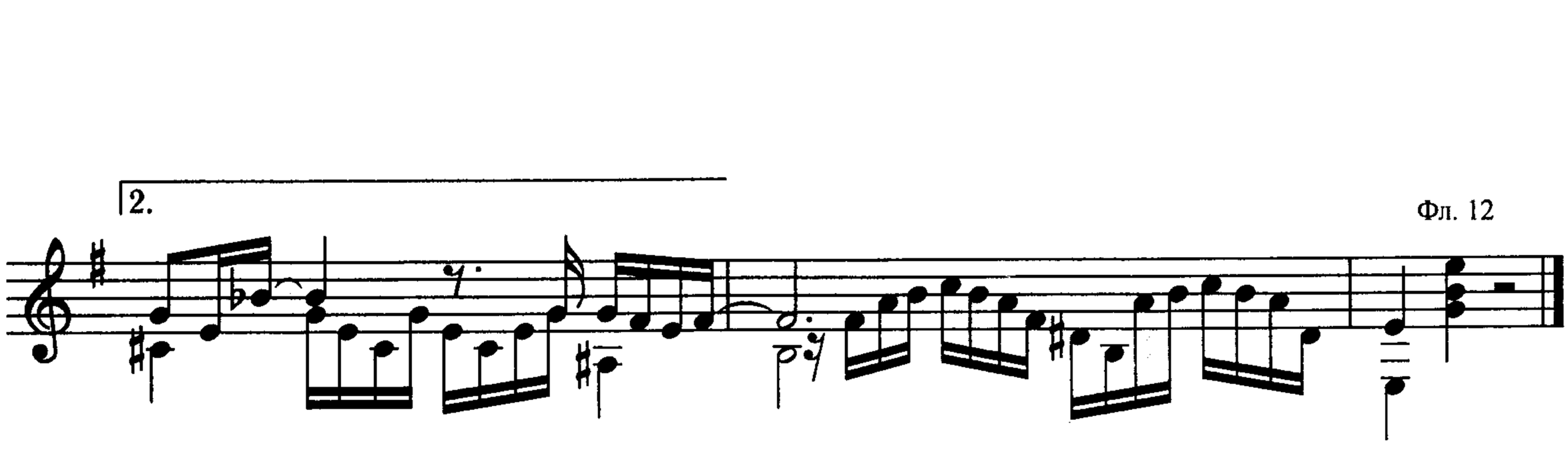

br-av0.ucoz.com

ЛУННАЯ РЕКА

Г. МАНЧИНИ

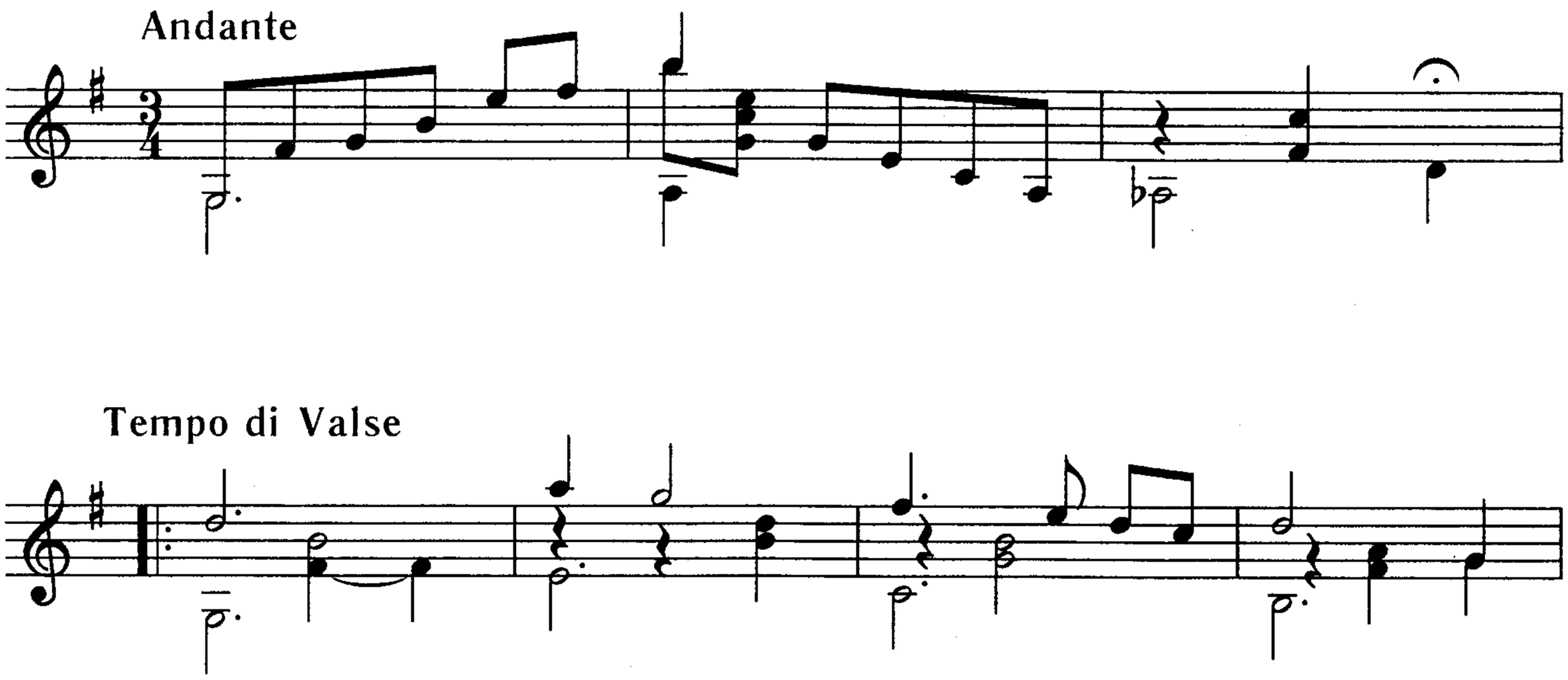

br-av0.ucoz.com

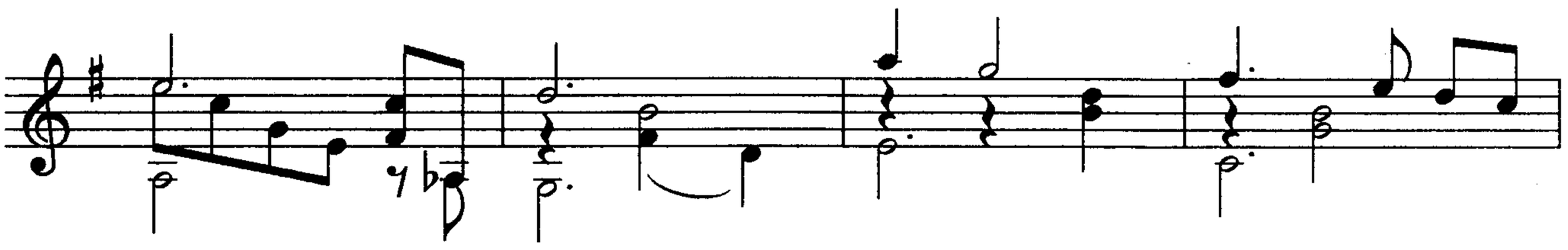

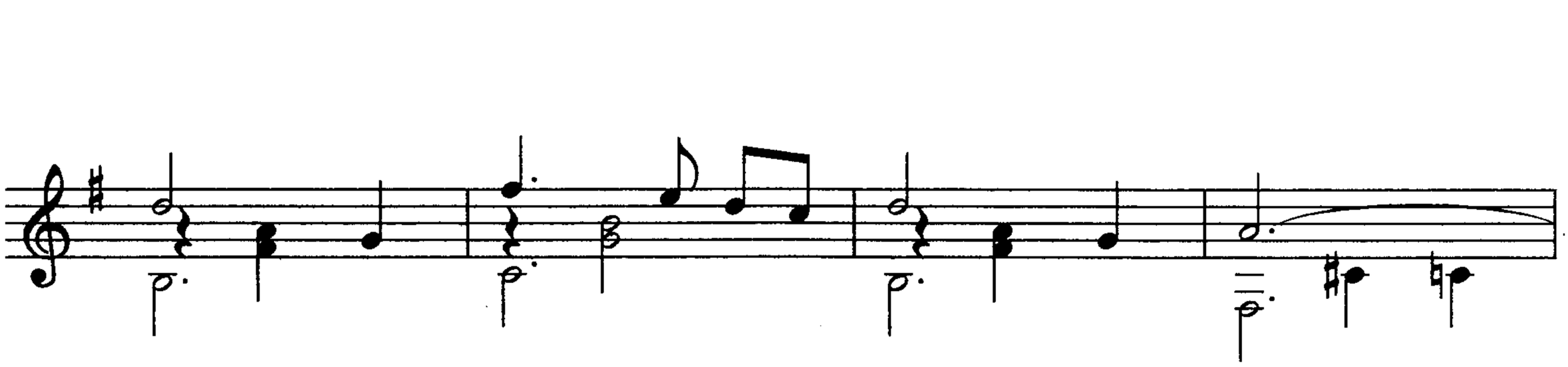

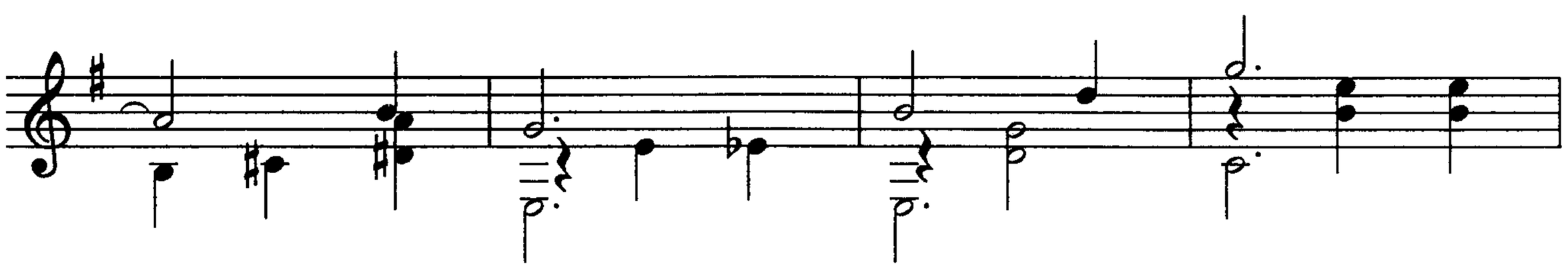

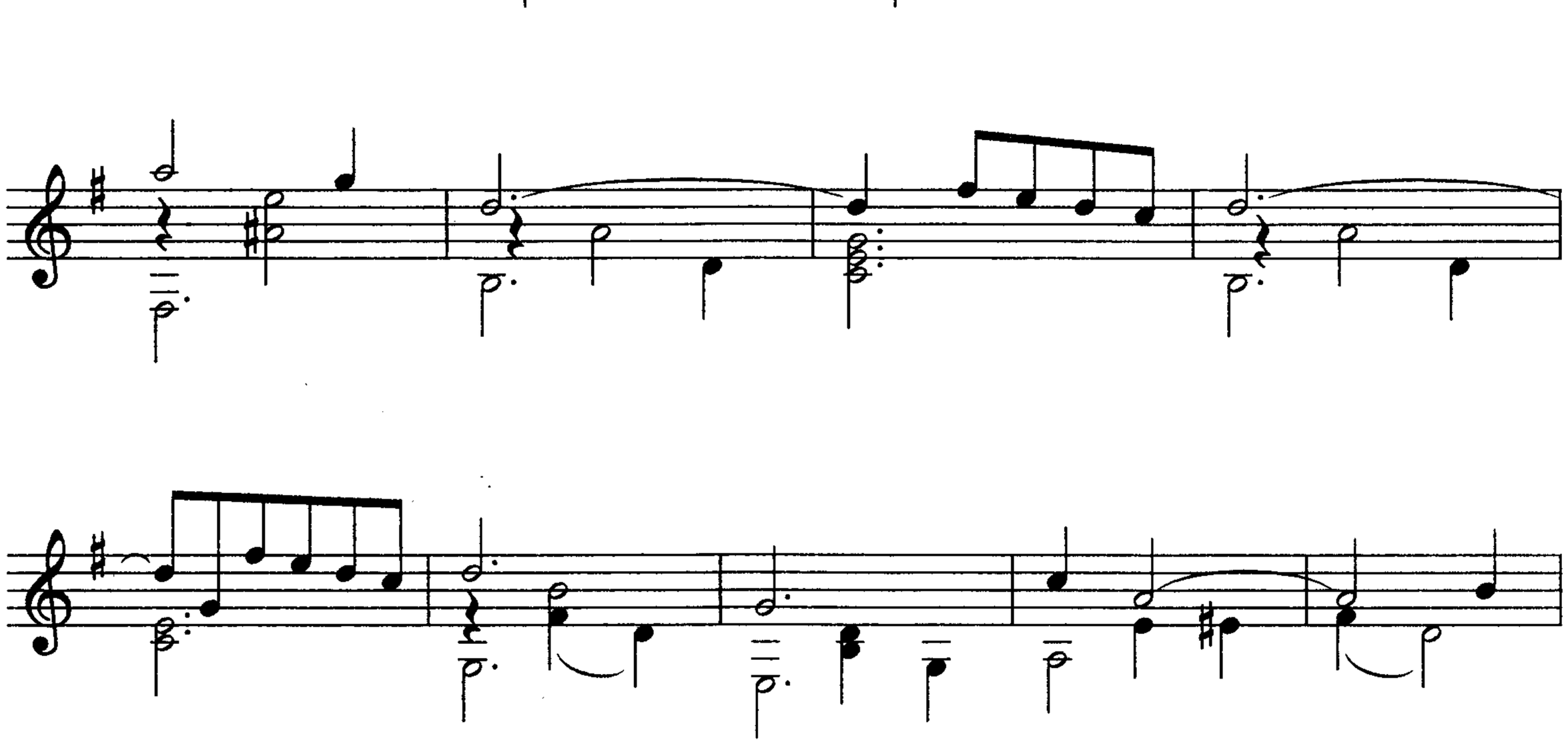

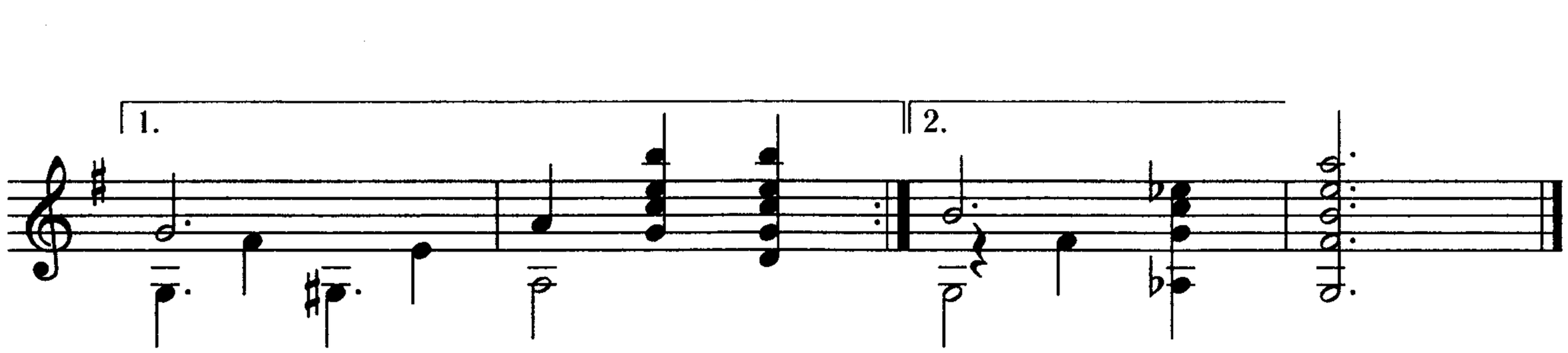

br-av0.ucoz.com

УТРО ЛЮБВИ

Л. БОНФА

Moderato

br-av0.ucoz.com

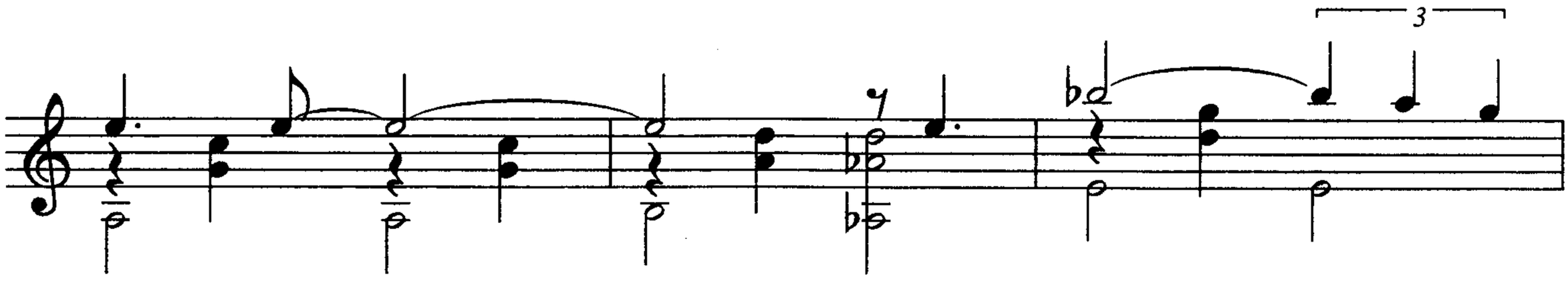

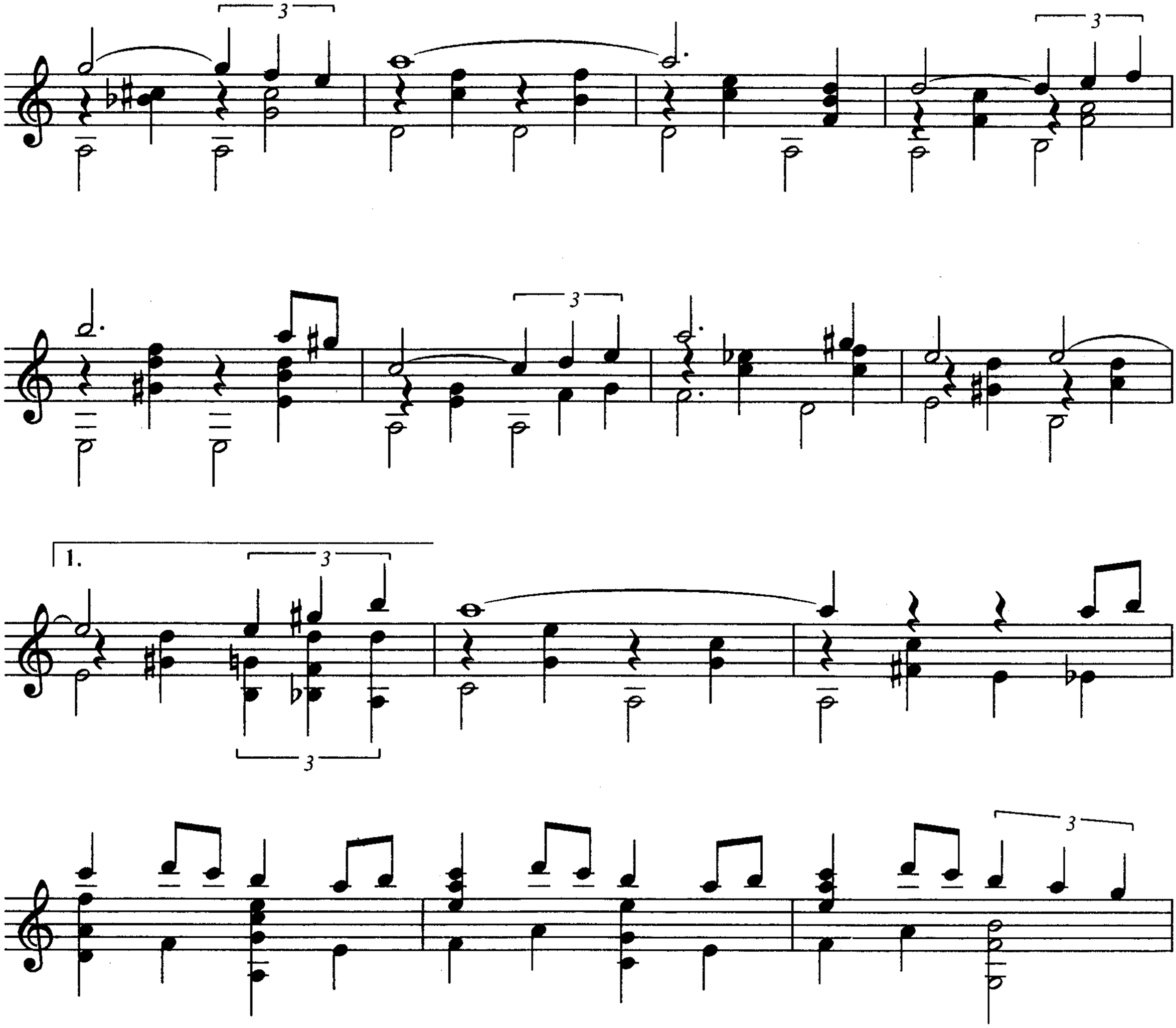

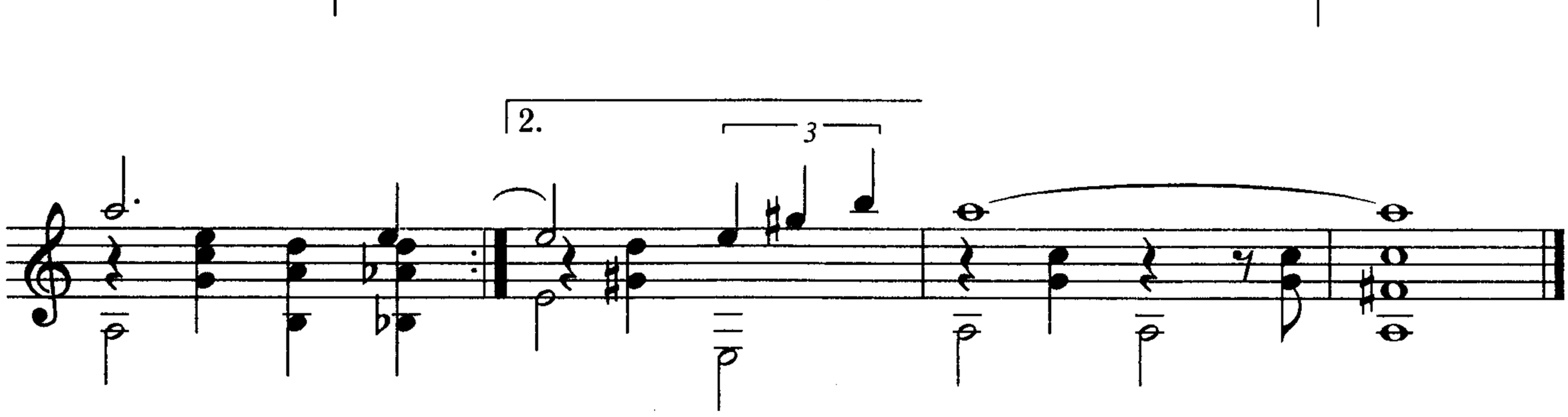

br-av0.ucoz.com

ОДНИ

Т. КУТУНЬО

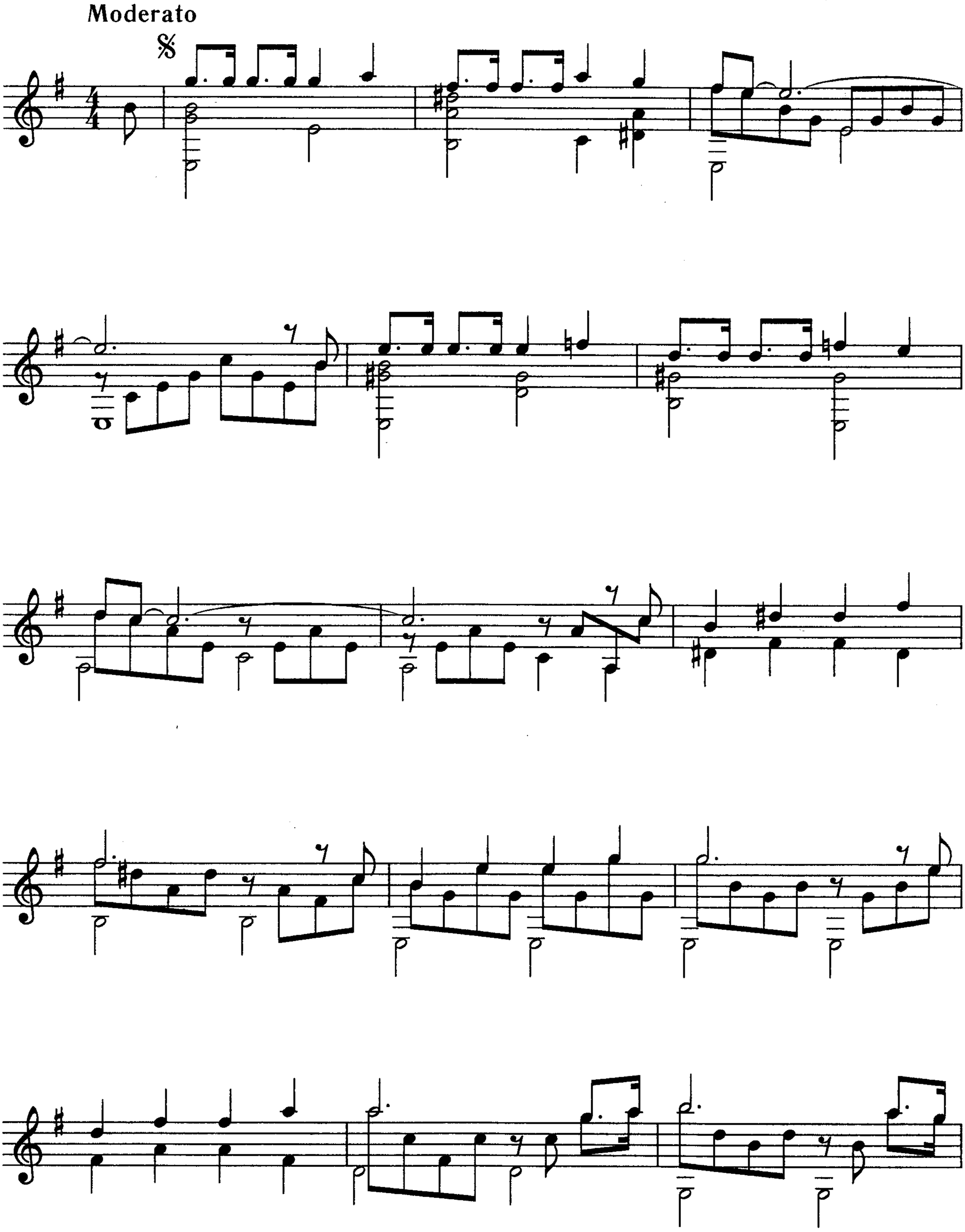

br-av0.ucoz.com

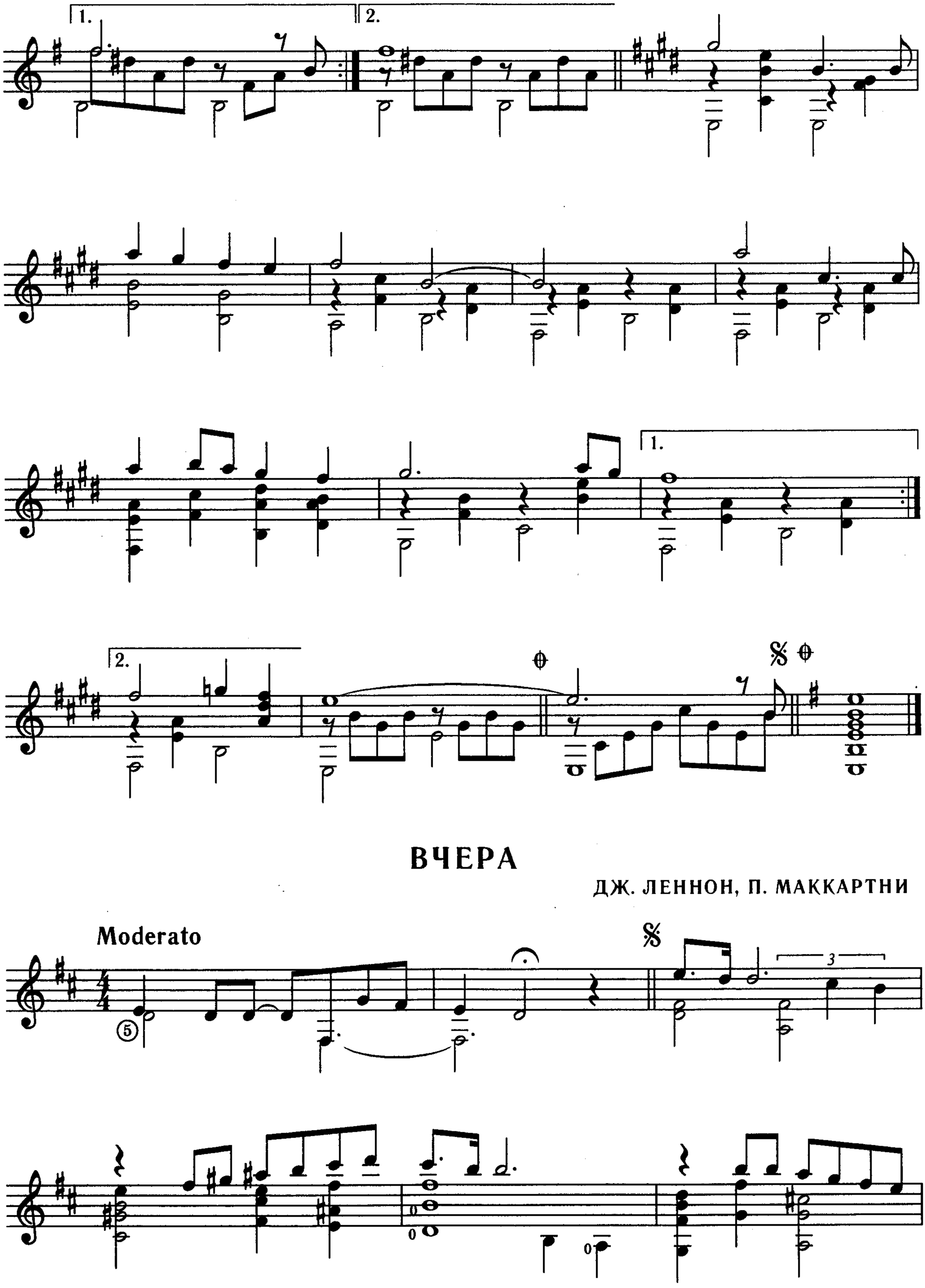

ВЧЕРА

ДЖ. ЛЕННОН, П. МАККАРТНИ

br-av0.ucoz.com

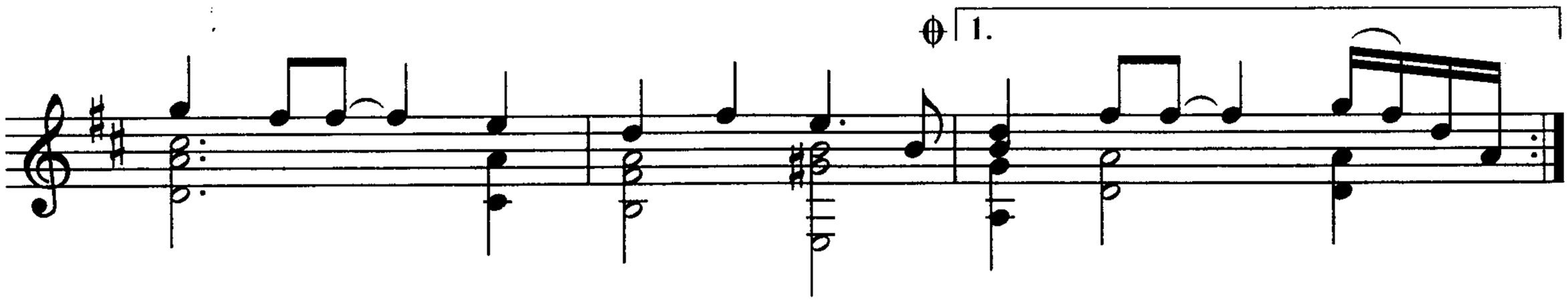

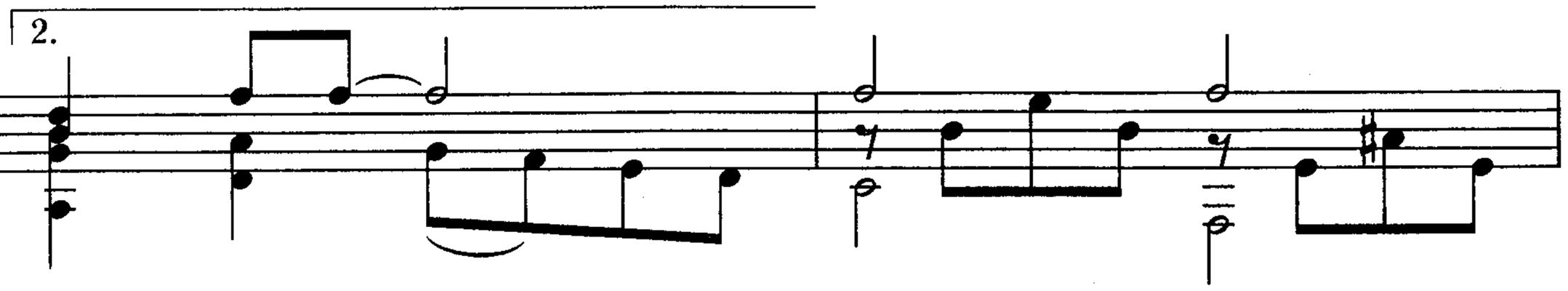

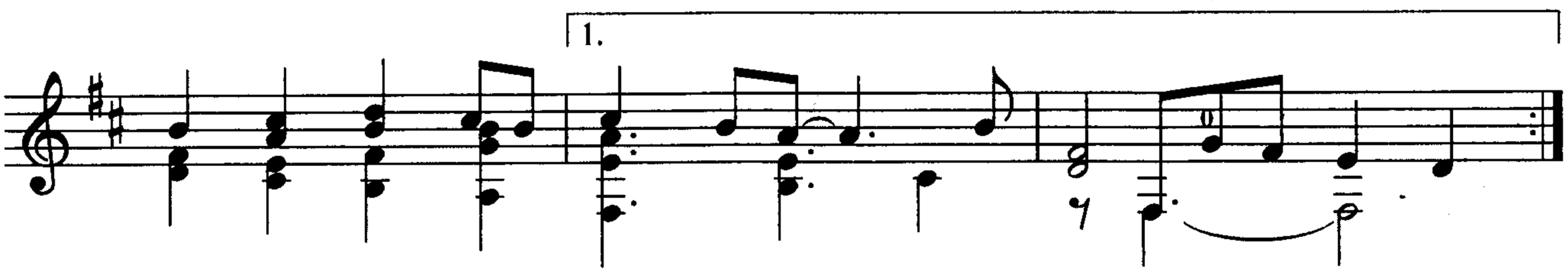

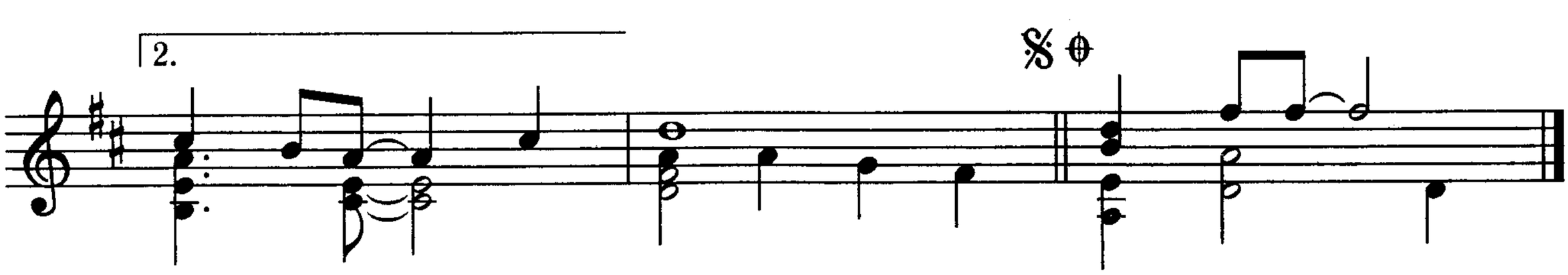

СТРАННИКИ

А. РАМИРЕС

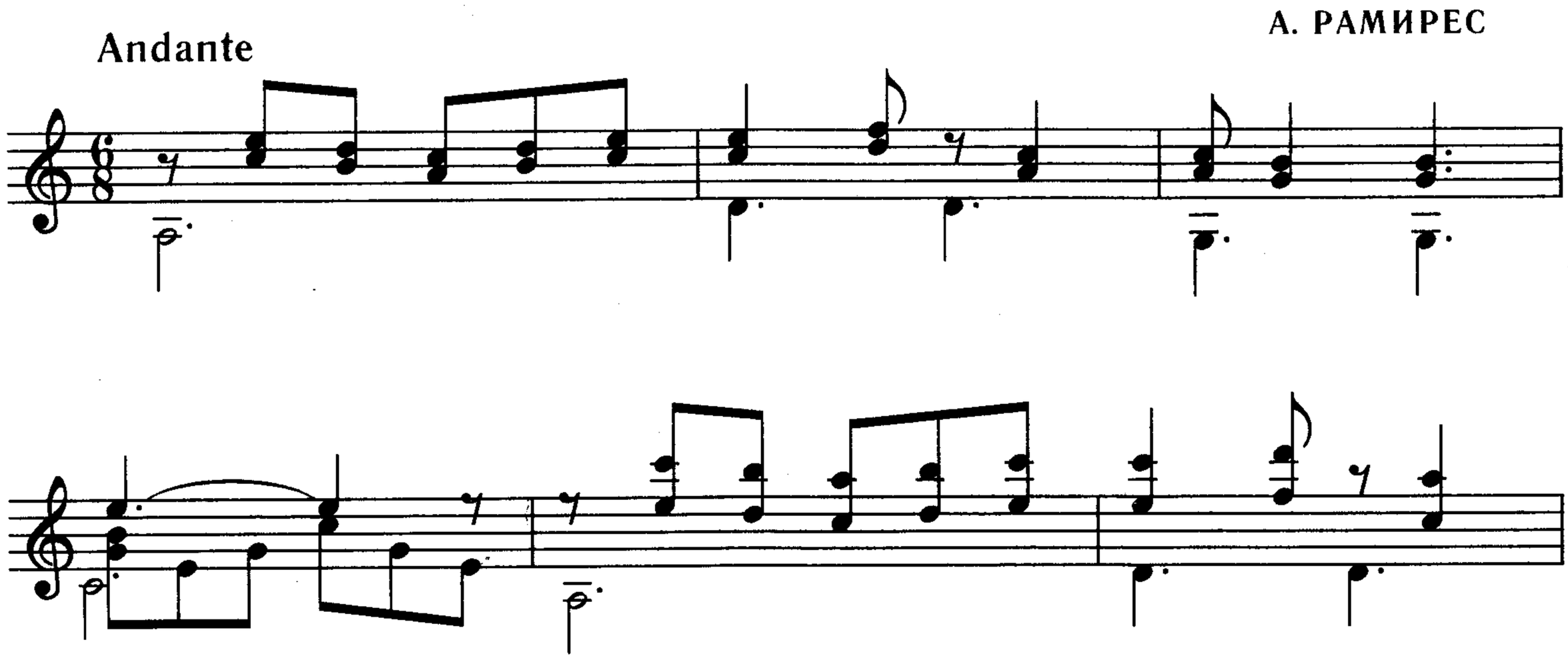

br-av0.ucoz.com

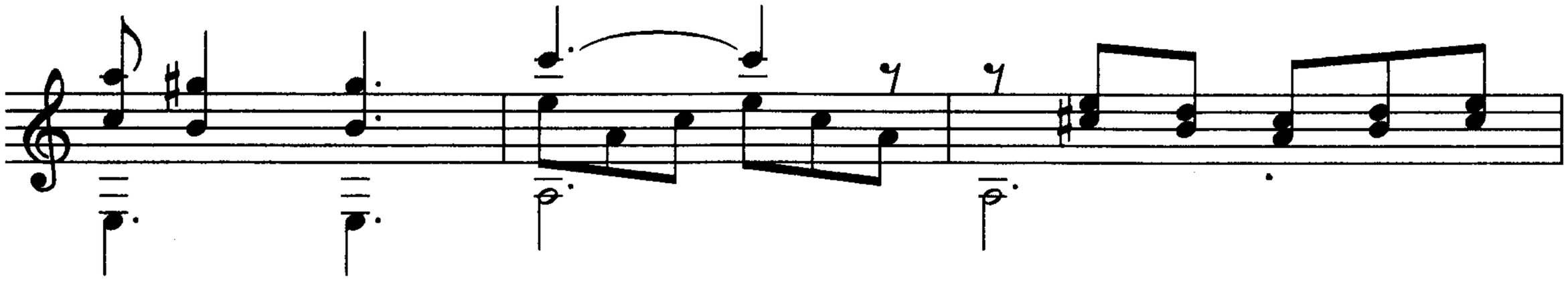

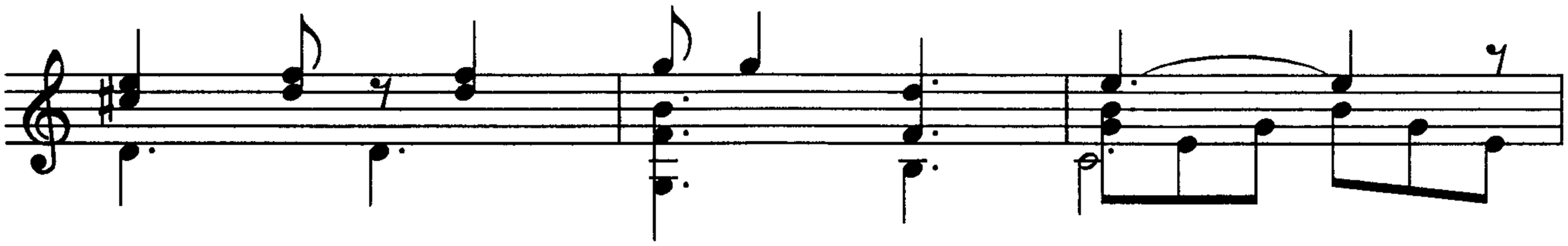

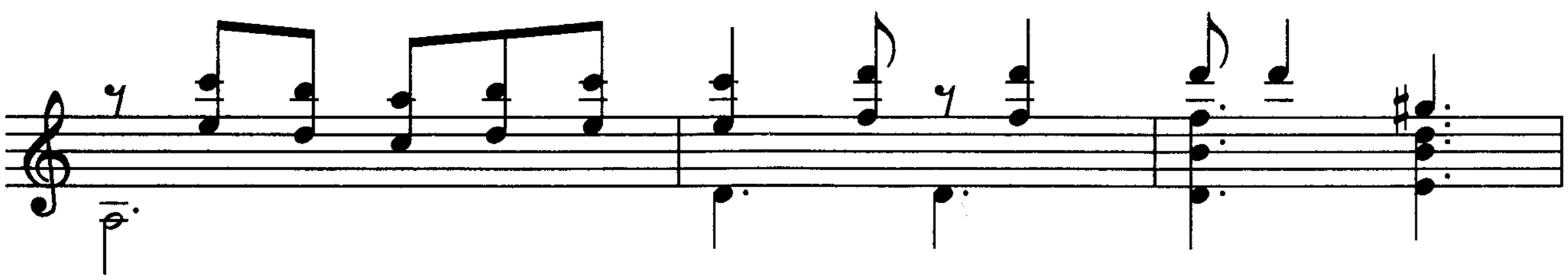

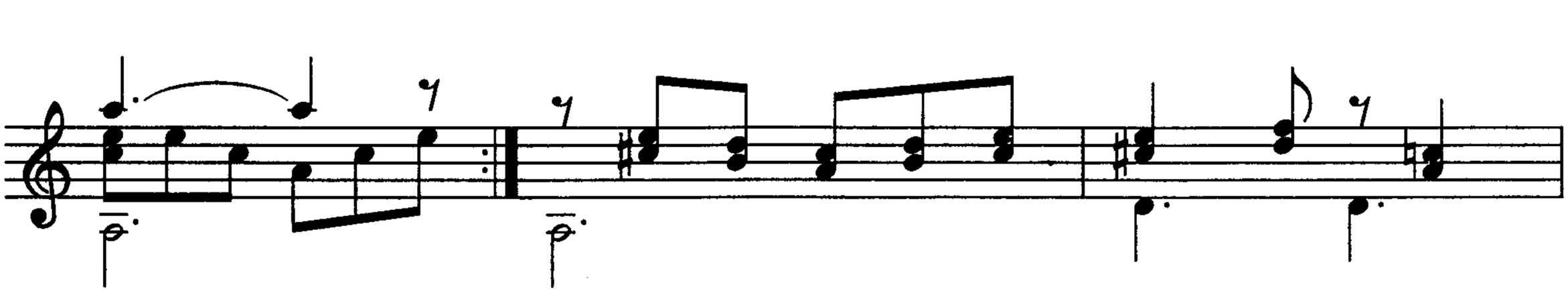

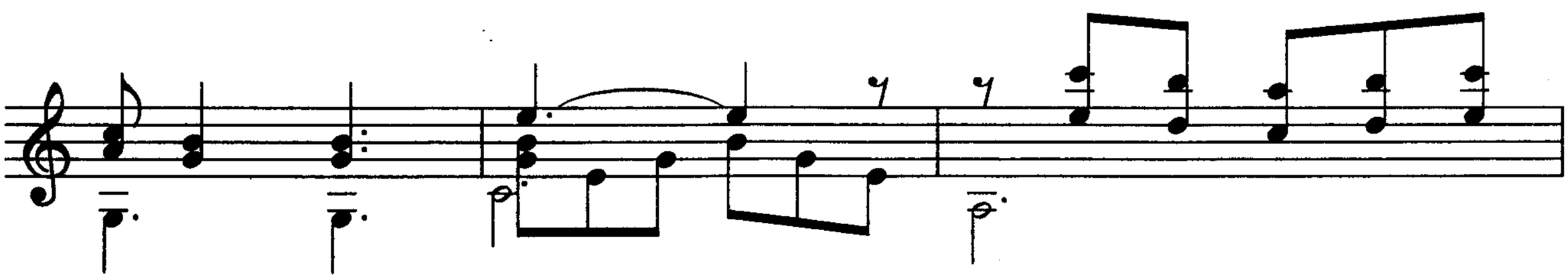

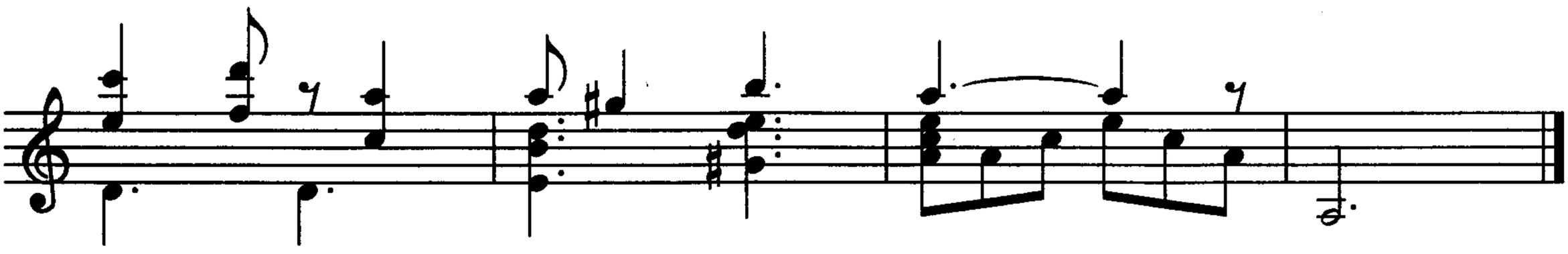

br-av0.ucoz.com

Я ТЕБЯ ЛЮБЛЮ

Б. АНДЕРССОН

Moderato

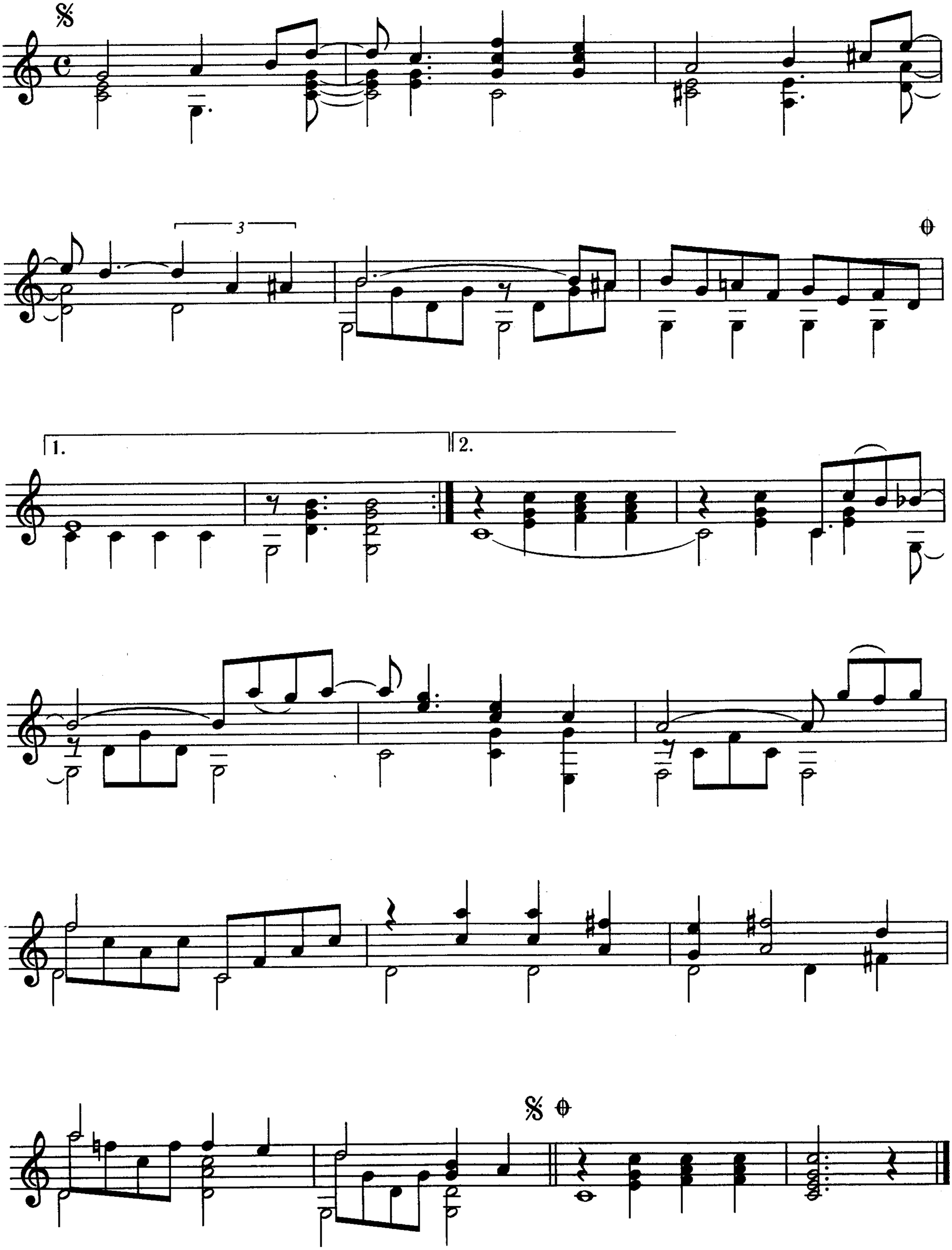

br-av0.ucoz.com

РОК НА ВСЮ НОЧЬ

Из репертуара группы "ЕВРОПА"

Moderato

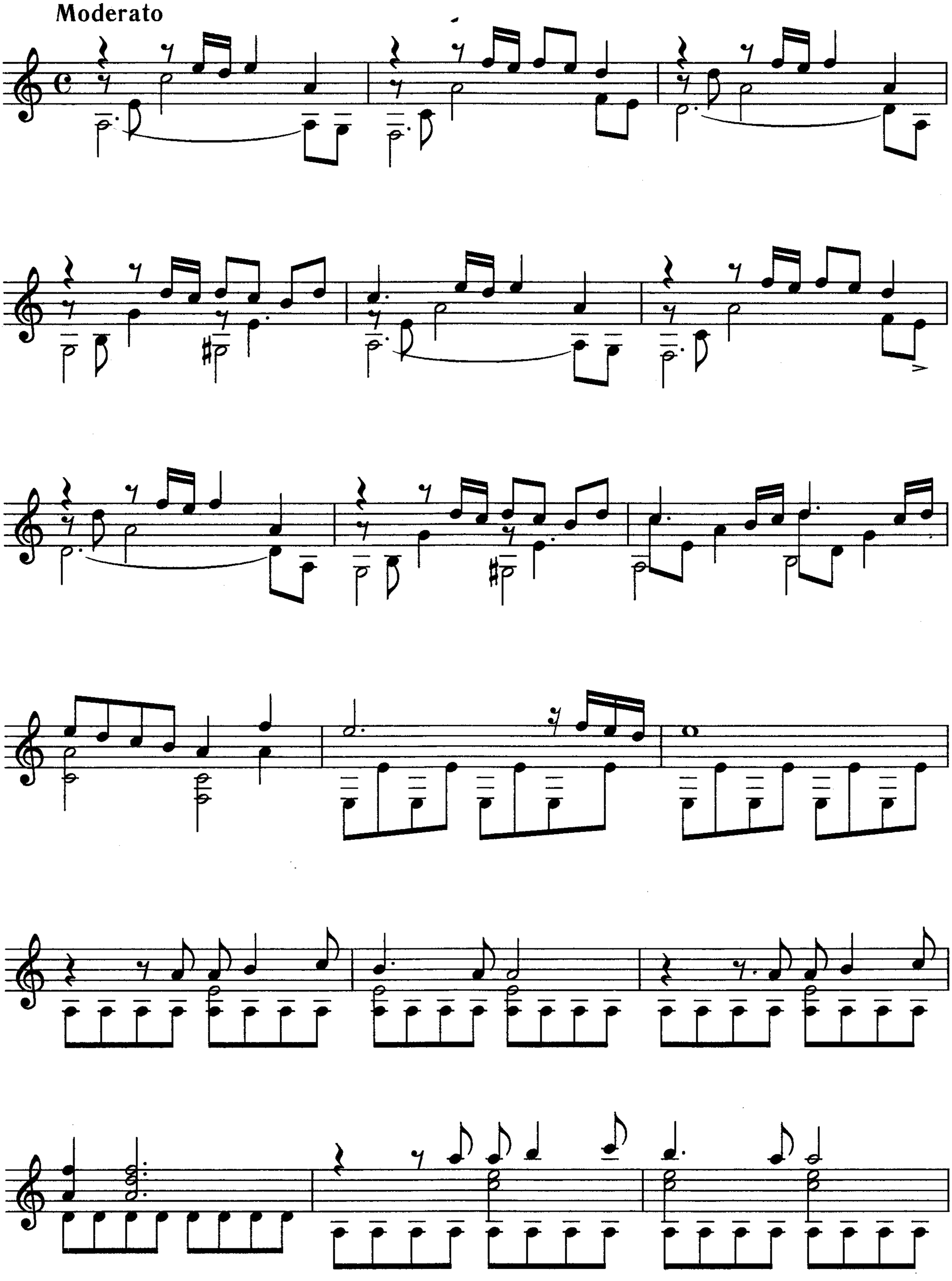

br-av0.ucoz.com

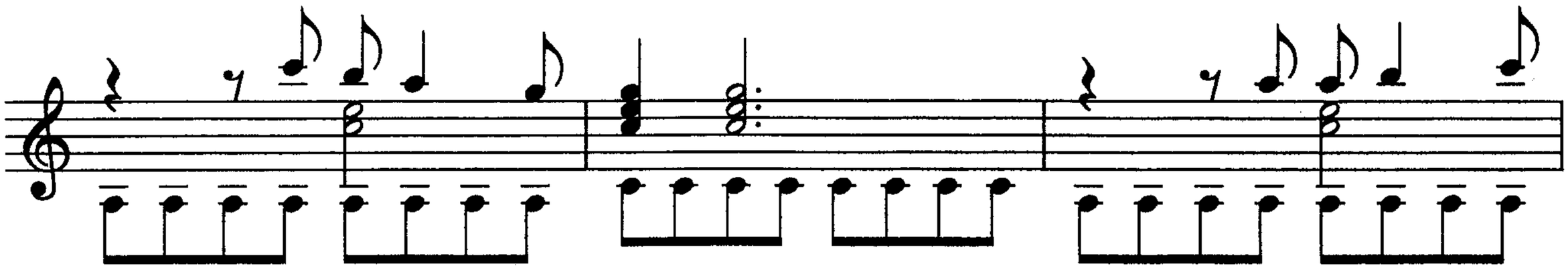

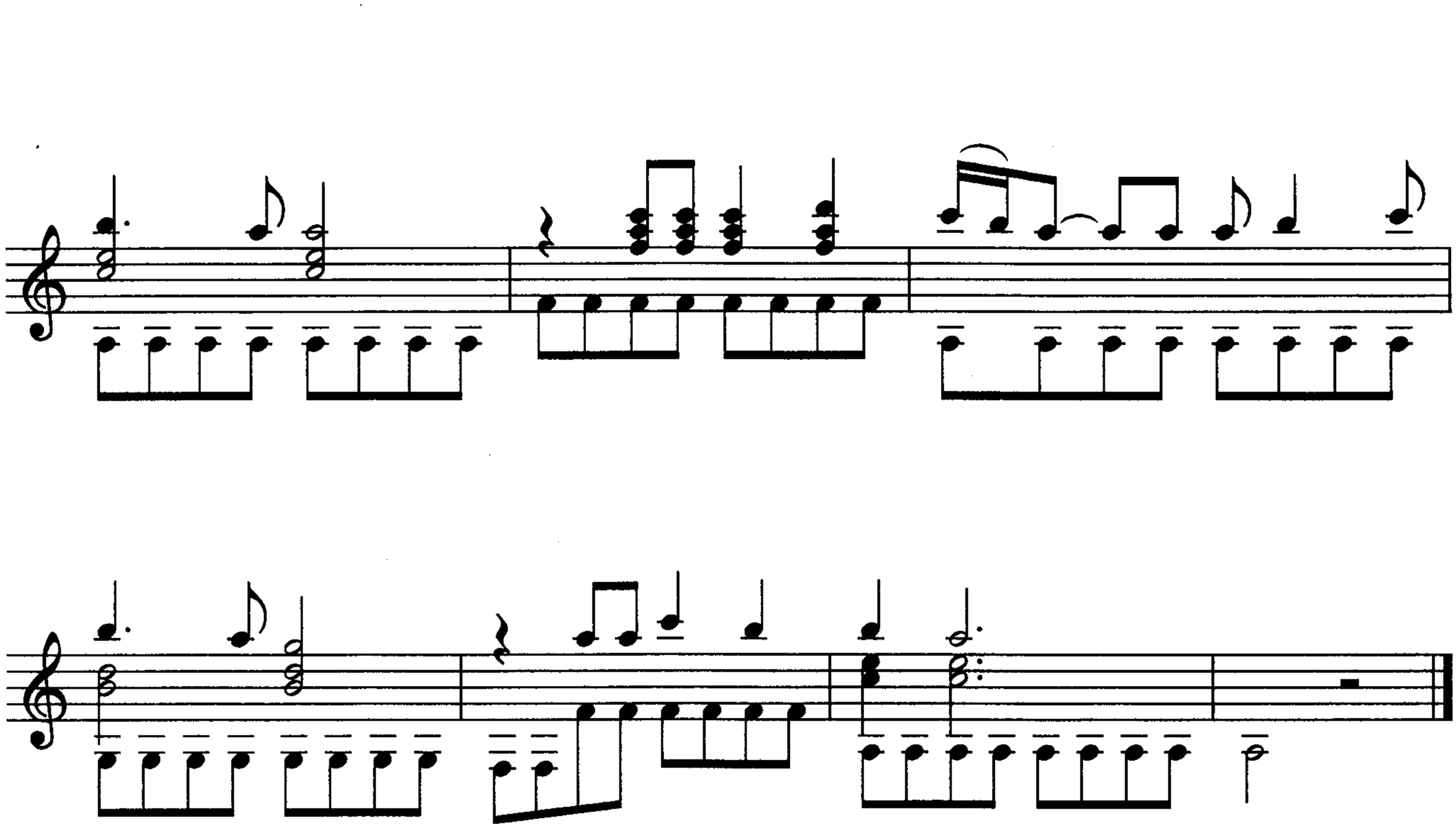

НЕЖНАЯ ЛЮБОВЬ

А. ЭСМЕРАЛЬДО

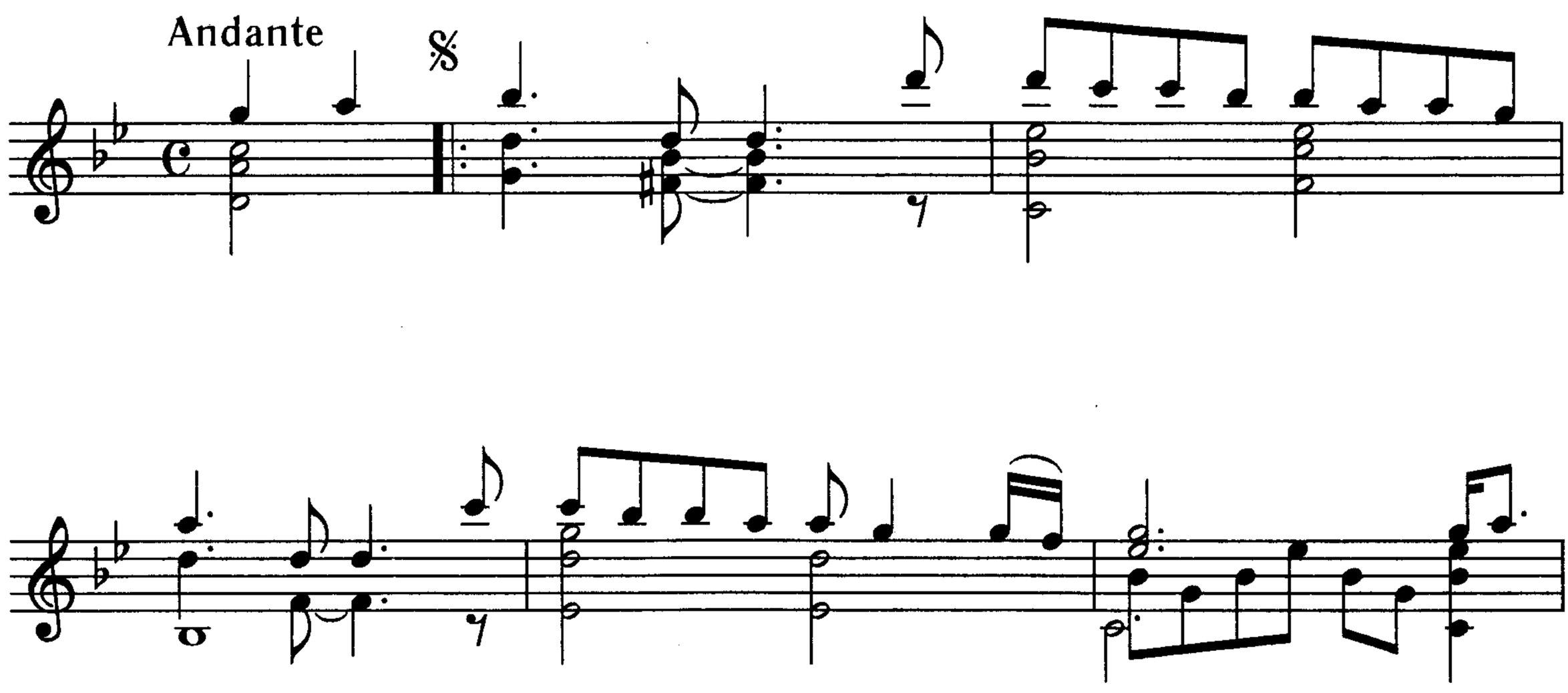

br-av0.ucoz.com

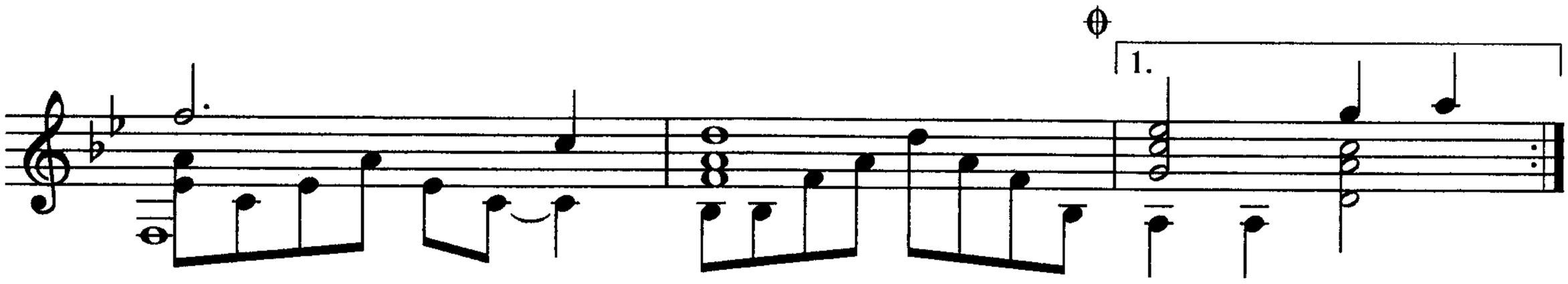

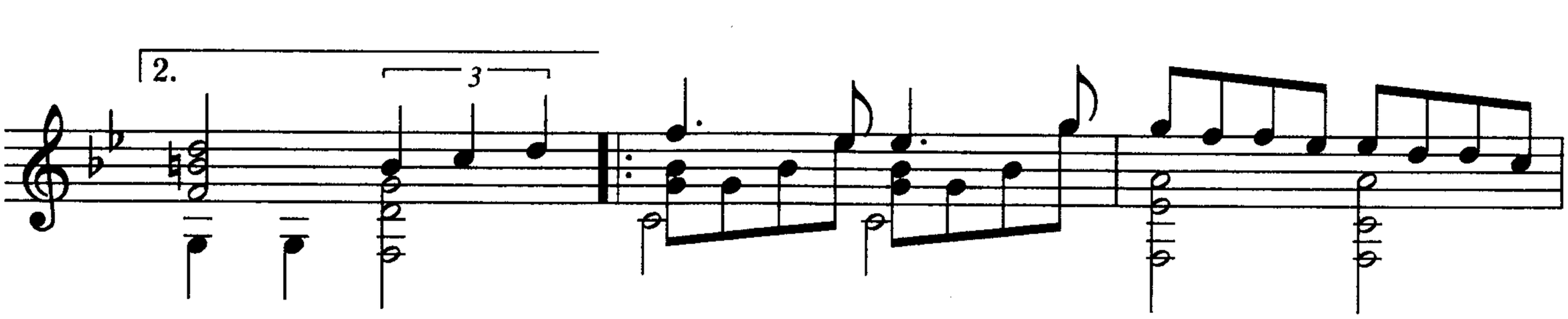

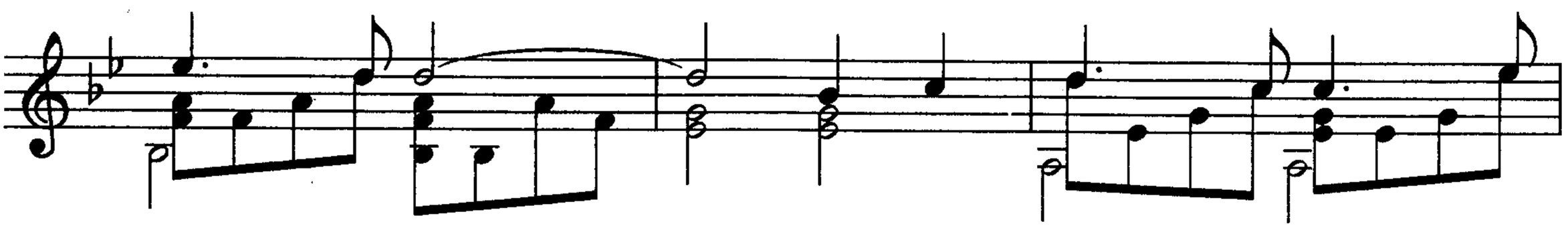

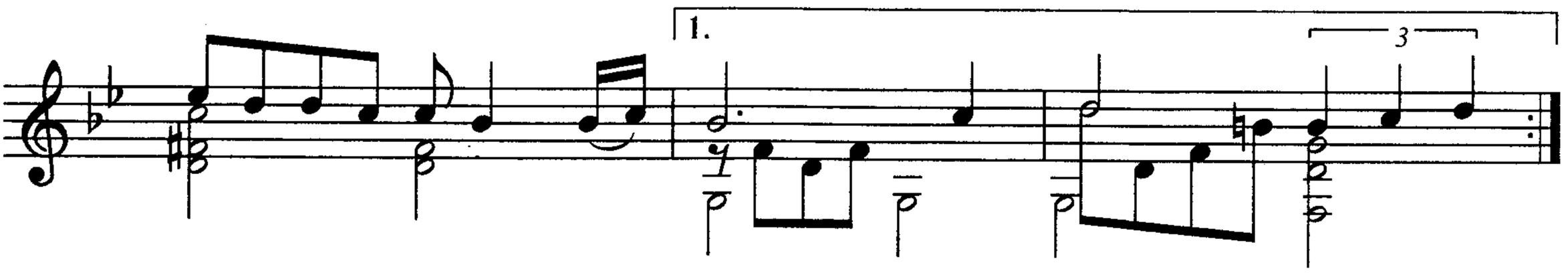

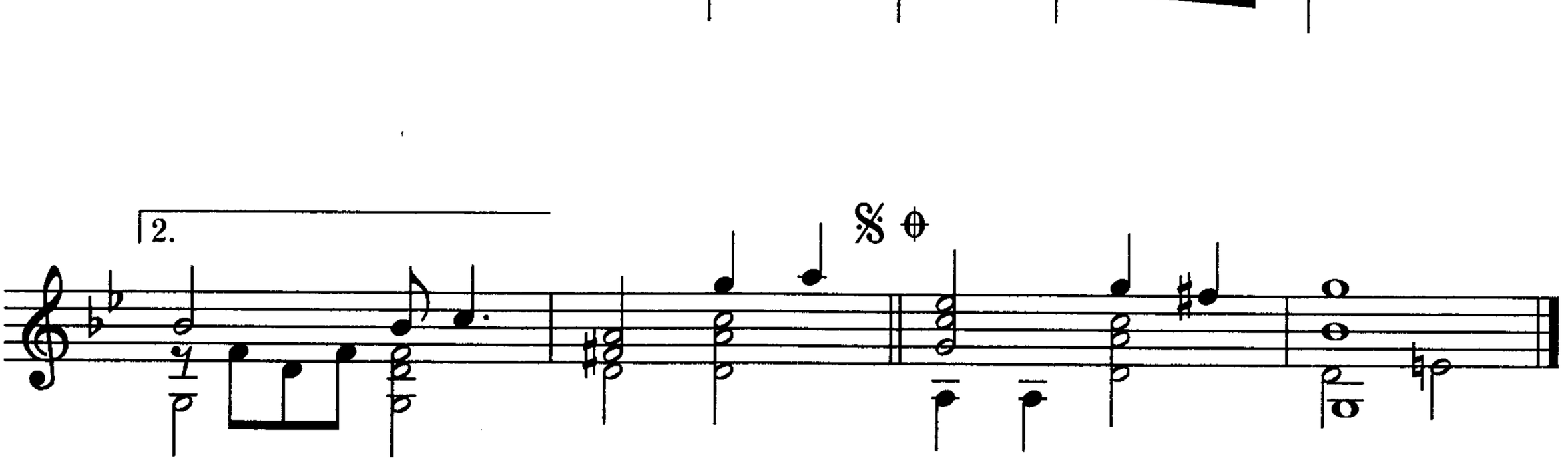

br-av0.ucoz.com

ТЕПЕРЬ ТЫ В АРМИИ

Из репертуара группы "СТАТУС КВО"

Rock

br-av0.ucoz.com

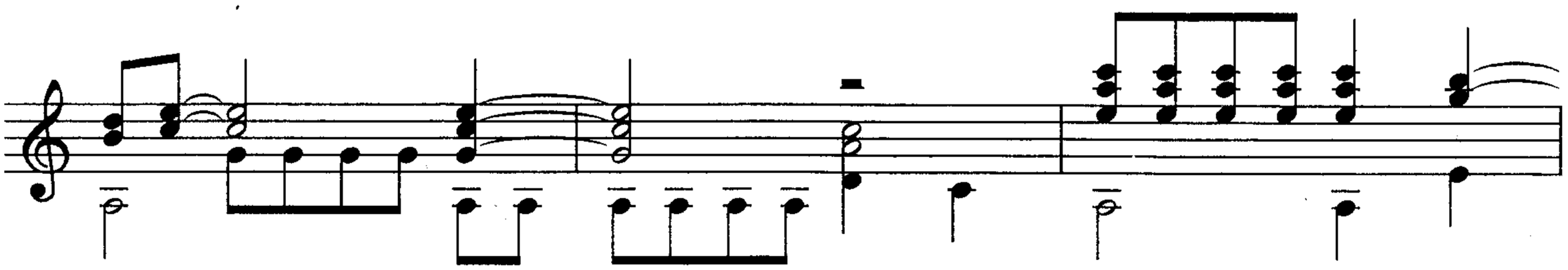

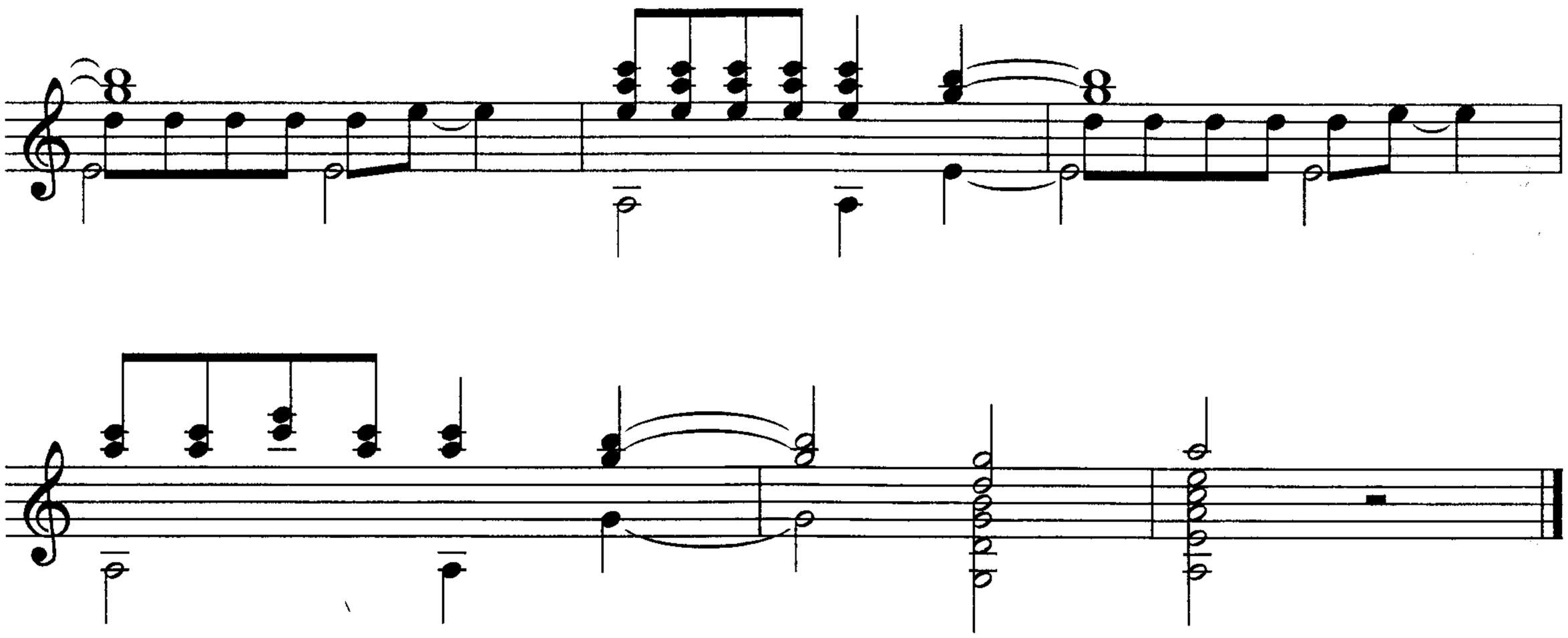

Я ДОЛЖЕН БЫЛ ДОГАДАТЬСЯ

ДЖ. ЛЕННОН, П. МАККАРТНИ

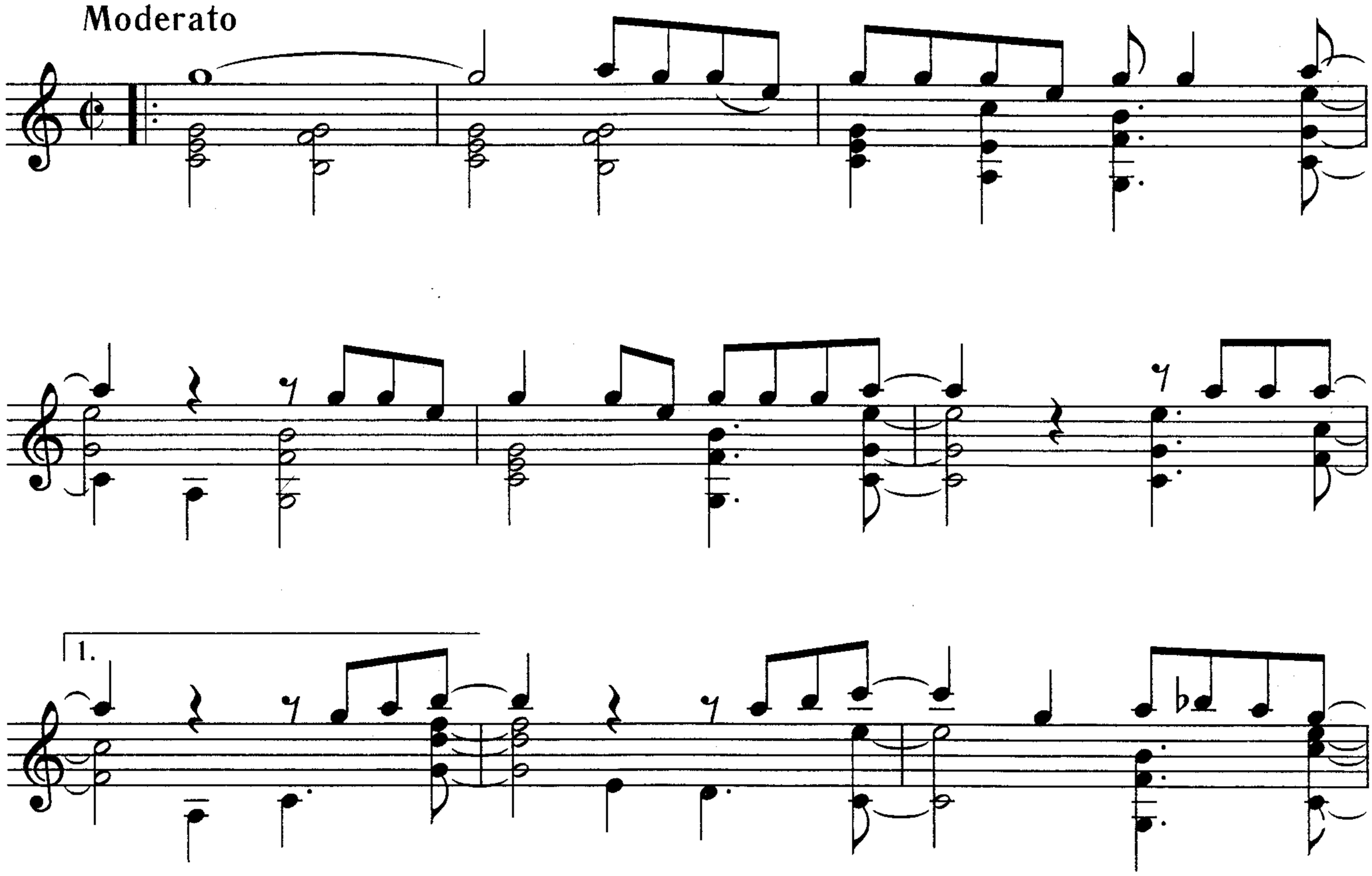

br-av0.ucoz.com

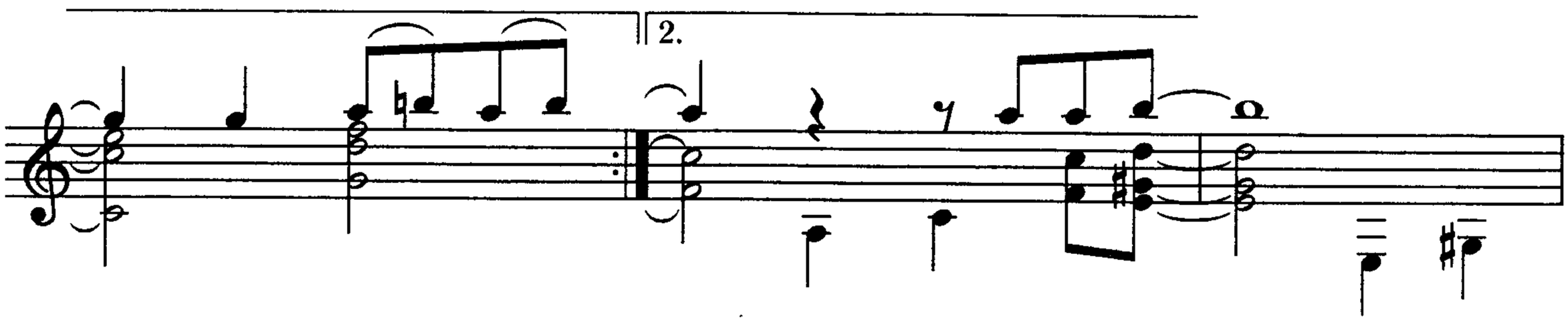

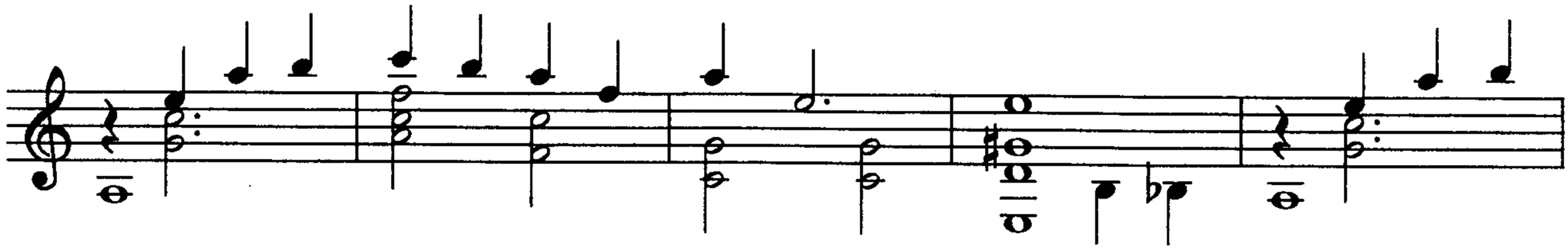

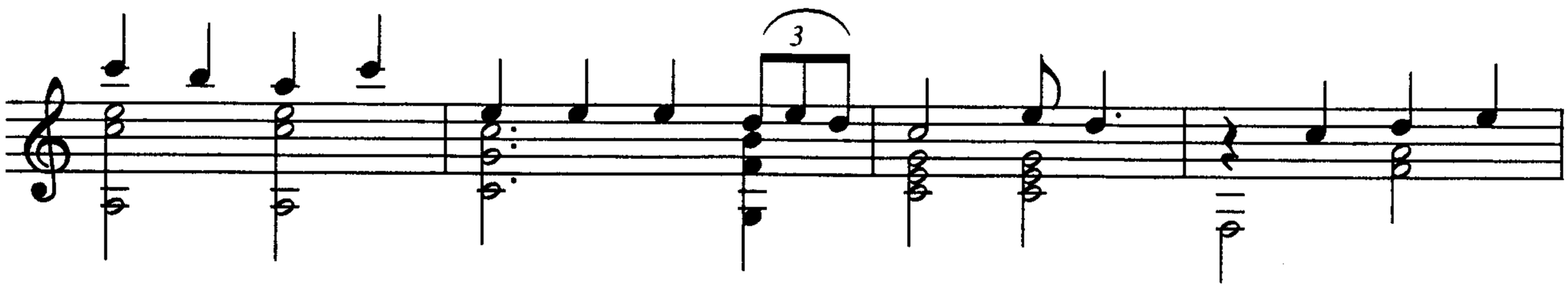

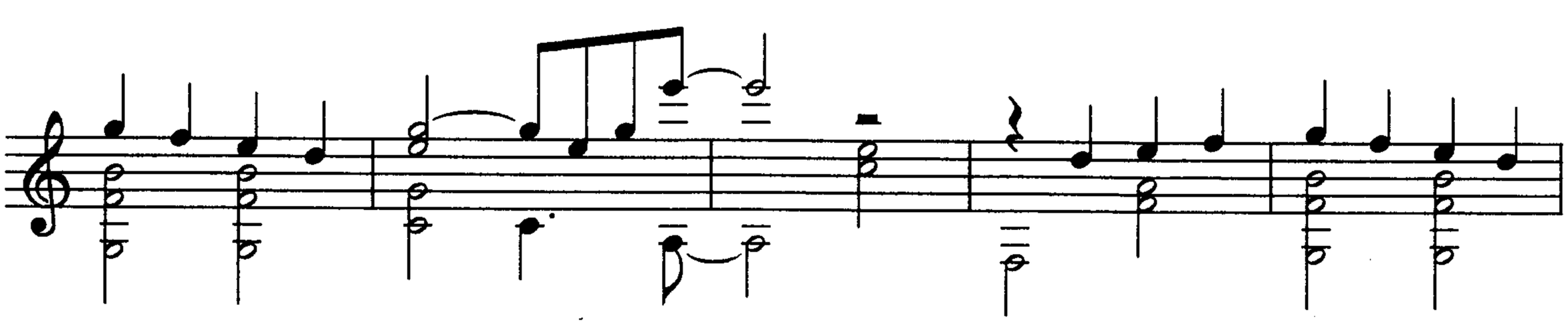

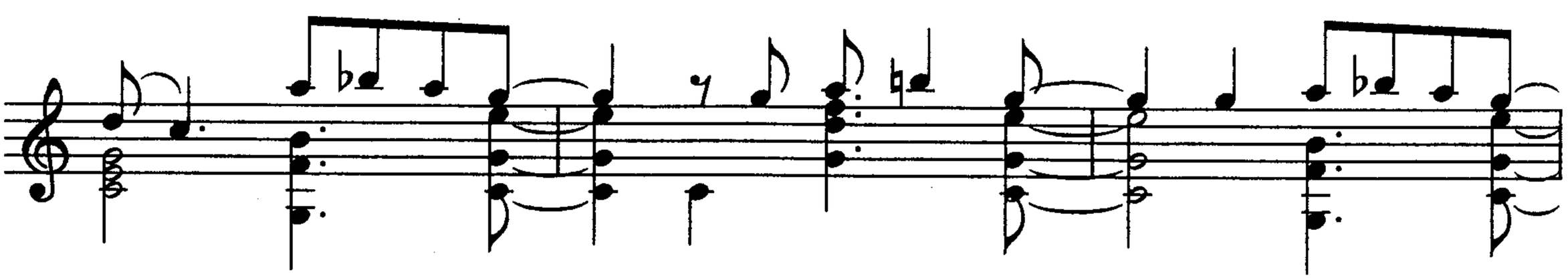

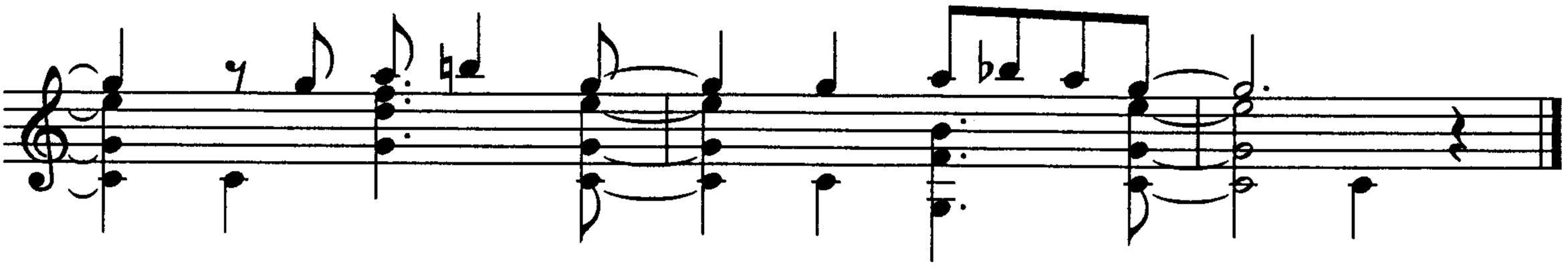

br-av0.ucoz.com

СОДЕРЖАНИЕ

А. Жобим. Дезафинадо 3
Н. Оливьеро. Ты мне дороже всех 6
Н. Рота. Говорите тише 8
Р. Берд. Симпатия 9
Ф. Лей. История любви 11
Дж. Леннон, П. Маккартни. Ночь после тяжелого дня 12
М. Легран. Буду ждать тебя 14
Б. Баккара. Грустные капли дождя 17
А. Попп. Голубая любовь 18
М. Альберт. Чувство 19
Дж. Дзаммо. Мог ли это быть я 21
С. Чиприани. Смятение 22
Т. Кутуньо. Бабье лето 23
Г. Манчини. Лунная река 24
Л. Бонфа. Утро любви 26
Т. Кутуньо. Одни 28
Дж. Леннон, П. Маккартни. Вчера 29
А. Рамирес. Странники 30
Б. Андерссон. Я тебя люблю 32
Рок на всю ночь. Из репертуара группы «Европа» 33
А. Эсмеральдо. Нежная любовь 34
Теперь ты в армии. Из репертуара группы «Статус кво» . . 36
Дж. Леннон, П. Маккартни. Я должен был догадаться 37

br-av0.ucoz.com

БИБЛИОТЕКА ГИТАРИСТА

ПОПУЛЯРНЫЕ ДЖАЗОВЫЕ И ЭСТРАДНЫЕ МЕЛОДИИ

Выпуск 3

Художник В.Кириченко
Корректор Н.Никанорова

Лицензия ЛР № 065194 от 2 июня 1997 г.
Сдано в набор 10.01.99. Подписано в печать 20.01.99 г. Формат 60x84/8
Бумага офсетная. Печать офсетная. Тираж 5000 экз.
Заказ № **2907.**

Издательство «Феникс»
344007, г. Ростов-на-Дону, пер. Соборный, 17.
т. 62-44-72, 62-38-11, 62-45-94, 62-58-34.
Отпечатано с готовых диапозитивов в ГУИПП «Курск».
305007, г. Курск, ул. Энгельса, 109.

br-av0.ucoz.com

Уважаемые покупатели!

Издательство «Феникс» приступило к выпуску книг по музыкальной тематике и нот по классам скрипки, фортепиано, гитары, баяна, домры, аккордеона. **В настоящее время вышли в свет следующие сборники:**

~~~~~ *Для фортепиано* ~~~~~

1. **М. Клементи. Сонатины** (для фортепиано).
2. **К. Черни. Школа беглости** (для фортепиано).
3. **С. Майкапар. Бирюльки** (для фортепиано).
4. **И. С.Бах. Прелюдии и фуги** (для фортепиано).
5. **М. Глинка. Пьесы для фортепиано.**
6. **И. С.Бах. Инвенции и симфонии.**
7. **Сборник пьес для фортепиано.** 1–2 классы.
8. **Сборник пьес для фортепиано.** 3–4 классы.
9. **Сборник пьес для фортепиано**. 5–6 классы.
10. **Сборник пьес для фортепиано**. 7-й класс.
11. **П. Чайковский. Времена года.**
12. **Л. Шитте. Этюды.**
13. **П. Чайковский. Детский альбом.**
14. **Пьесы западно-европейских композиторов**. 5–7 классы (для фортепиано). Под ред. А.А. Прохоренко.
15. **Р. Шуман. Детские сцены**.
16. **В.-А. Моцарт. Шесть сонатин.**
17. **Пьесы и переложения для фортепиано в 4 руки**. Выпуск 1-й. Русские композиторы. Под ред. А.А.Прохоренко.
18. **Пьесы и переложения для фортепиано в 4 руки.** Выпуск 2-й. Западно-европейские композиторы. Под ред. А.А. Прохоренко.
19. **Музыкальная мозаика для фортепиано**. 2–3 классы. Составитель И.И. Бондарь.
20. **К. Черни. Этюды и пьесы для начинающих.**
21. **И. Гайдн. Избранные сонаты.**
22. **Ф. Шопен. Избранные произведения.**
23. **Джаз для детей**. Составитель С.А. Барсукова.
24. **В. Ходош. Детям.** Пьесы для фортепиано.
25. **К. Дебюсси. Детский уголок.**
26. **Н. Мордасов. Сборник джазовых пьес для фортепиано.**
27. **Ф. Мендельсон. Песни без слов.**
28. **С. Геллер. Избранные этюды.**
29. **В.-А. Моцарт. Избранные сонаты.**
30. **В. Ходош. У лукоморья.** 20 зарисовок для фортепиано по мотивам произведений А. Пушкина.
31. **Сборник пьес для фортепиано**. 5–6 классы.

~~~~~ *Для скрипки* ~~~~~

1. **Юный скрипач**. С приложением клавира. Выпуск 1-й. Под ред. К.А. Фортунатова.
2. **Юный скрипач**. С приложением клавира. Выпуск 2-й. Под ред. К.А. Фортунатова.
3. **Юный скрипач**. С приложением клавира. Выпуск 3-й. Под ред. К.А. Фортунатова.

~~~~~ *Для гитары* ~~~~~

1. **Хрестоматия гитариста.** Подготовительный класс. Составитель В.В. Гуркин.
2. **Хрестоматия гитариста**. 1-й класс. Составитель В.В. Гуркин.
3. **Хрестоматия гитариста**. 1–2 классы.
4. **Хрестоматия гитариста.** 2–3 классы. Под ред. К.И. Гордиенко.
5. **Хрестоматия гитариста**. 3–4 классы. Составитель В.В. Гуркин.
6. **Хрестоматия гитариста**. 4–5 классы. Составитель В.В. Гуркин.
7. **Хрестоматия гитариста**. 5-й класс. Составитель В.В. Гуркин.
8. **Популярные джазовые и эстрадные мелодии.** Обработка С.Н. Федорова. Составитель В.В. Гуркин. Выпуск 1-й.
9. **Популярные джазовые и эстрадные мелодии.** Обработка С.Н. Федорова. Составитель В.В. Гуркин. Выпуск 2-й.
10. **Популярные джазовые и эстрадные мелодии.** Обработка С.Н. Федорова. Составитель В.В. Гуркин. Выпуск 3-й.
11. **А. Иванов-Крамской. Школа игры на шестиструнной гитаре.**

~~~~~ *Для баяна* ~~~~~

1. **Хрестоматия баяниста**. 1–2 классы.
2. **Педагогический репертуар баяниста.** Выпуск 1. Составитель И.Н. Бойко.
3. **А.Т. Доренский. Музыка для детей.** Педагогический репертуар баяниста. Выпуск 2.
4. **А.Т. Доренский. Виртуозные пьесы.** Педагогический репертуар баяниста. Выпуск 3.

~~~~~ *Для аккордеона* ~~~~~

1. **Р. Бажилин. В стиле популярной музыки.** Концертные пьесы для аккордеона.

~~~~~ *Для домры* ~~~~~

1. **Хрестоматия домриста**. Выпуск 1-й. Под ред. В.В. Ушенина.
2. **Хрестоматия домриста**. Выпуск 2-й. Под ред. В.В. Ушенина.

~~~~~ *Для хора* ~~~~~

1. **Поет детский хор.** Под ред. Э.Я. Ходош.

На самую широкую аудиторию ориентирован "фирменный" музыкальный словарь (под редакцией К. Жабинского), знакомящий читателя с толкованиями важнейших понятий музыкознания, иностранных терминов, с характеристиками наиболее известных музыкальных инструментов, биографическими и творческими данными о выдающихся композиторах различных стран и эпох.

По вопросам приобретения книг и нот обращаться:
344007, г. Ростов-на-Дону, пер. Соборный, 17.
Тел. (8632) 62-44-72, 62-38-11, 62-45-94. Факс: 62-38-11.
Тел. оптовых магазинов: 67-18-83 (Братский, 7), 53-77-77 (Каяни,4).

br-av0.ucoz.com

Феникс

ISBN 5-222-00515-1

br-av0.ucoz.com