

альбом
пьес
и
упражнений
для начальных
классов
ДМШ

ДЕТСКИЙ
АЛЬБОМ
ГИТАРИСТА

альбом пьес для начальных классов
детских музыкальных школ

ТЕТРАДЬ 1

Дорогие друзья! Предлагаем Вашему вниманию наш новый учебно-методический сборник “Детский альбом гитариста. Тетрадь 1”. Данная хрестоматия составлена опытным педагогом, музыкантом и включает лучшие образцы репертуара для гитары в начальных классах детских музыкальных школ и студий. Не одно поколение музыкантов воспитано на этих ярких, доступных пониманию произведениях. Сборник состоит из трёх частей. Первая часть, рассчитана на 1 класс музыкальной школы. Она включает в себя упражнения и простейшие пьесы. Вторая часть - гитара в аккомпанементе, Третья часть - лёгкая аккордовая цифровка в аккомпанементе мелодии

**Лицензия ИД №03341 от 20 ноября 2000 года.
Подписано в печать 20.05.2016 г. Формат 60 x 90 / 8.
Бумага офсетная №1. Объём 4 п. л. Тираж 100 экз.
Издат. В. Катанского, 115522 г. Москва, Пролетарский пр-т, д. 3**

© Составление, нотная графика Катанский А. В.

I раздел

УПРАЖНЕНИЕ 1

4 3 2 1

0 2 3 0 2 0 1 3 0 1 3

i m i m i m i m i m i

УПРАЖНЕНИЕ 2

1

3 1 0

i m i m i m i m

2

3 1 0

i m i m i m i m

3

4 2 0

i m i m i m i m

4

3 2 0

i m i m i m i m

5

3 2 0

i m i m i m i m

6

3 1 0

i m i m i m i m

УПРАЖНЕНИЕ 3

6 5 4 3 2 1

0 1 3 0 2 3 0 2 3 0 2 0 1 3 0 1 3

i m i m i m i m i m i m i m i m i

УПРАЖНЕНИЕ 4

3 0 2 3 0 2 1 0

1) *p p* *i m i i m i*

simile

2)

УПРАЖНЕНИЕ 5

2 3 0 2 0 1 3 0 1 3 1 0

i m i m i m i m i m i

2 0 0 3 3 2 0 3 2 3

m i m i m i m i m i m

ВО САДУ ЛИ В ОГОРОДЕ

Русская народная песня

i m i m i m i m i m i m

1 0 3 1 3

p p

i m i m i m i m i m i m

1 0 2 1 0 2

Можно исполнить эту песню сначала без баса, а затем с басом.

НА ЗЕЛЁНОМ ЛУГУ

Русская народная песня

Не спеша

5 4 ----- 3 4

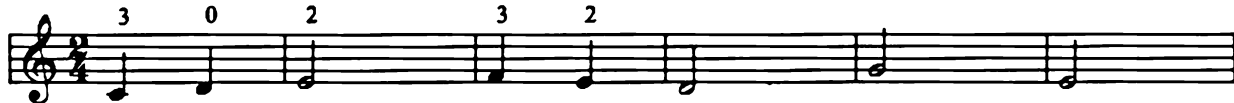

5 4 ----- 3 5

КАК ПОШЛИ НАШИ ПОДРУЖКИ

Русская народная песня

Умеренно

1 -----

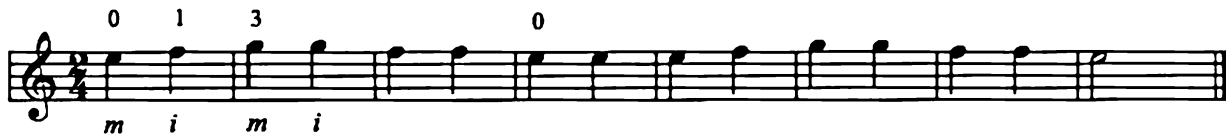

КОРОВУШКА

Русская народная песня

Умеренно

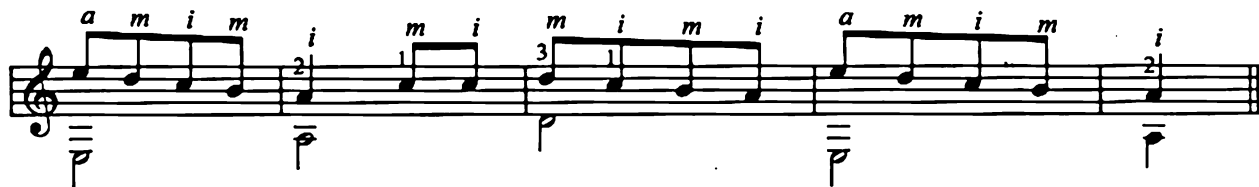
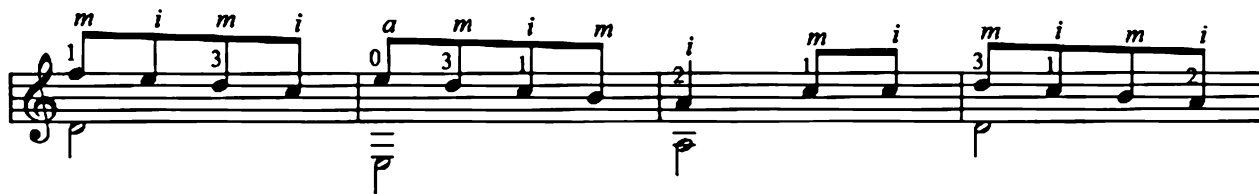

УПРАЖНЕНИЕ 6

1) *i m a simile*

p

2) *i m a simile*

p

3) *a m i simile*

p

4) *i m a m i simile*

p

5) *i m i simile*

p

6) *m a m simile*

p

7) *i m i a i m i simile*

p

СО ВЬЮНОМ Я ХОЖУ

Русская народная песня

i m i m i m i m i m i m i m i m i

m i m i m i m i m i m i m i m i

ЭТЮД

Ф. СОР

Не спеша

i m i a m i m i m i m i m i a m i

m i m i m i p m a

a p i m a p i m a p i m i m i p

p i m p p i p p p i p p p

ГАММА ДО-МАЖОР

i m i m i m i m i m i m i m i m i m i m i m i m i

ХОДИЛА МЛАДЕШЕНЬКА ПО БОРОЧКУ

Русская народная песня

Довольно подвижно

МАЛЕНЬКИЙ ВАЛЬС

В. КАТАНСКИЙ

УПРАЖНЕНИЕ 7

ЧАСЫ

Е. ТИЛИЧЕВА

0

i 2 *m i m i m i m i* 1 2 *simile* 2 1

4

ТЕМА С ВАРИАЦИЕЙ

А. СИНОПОЛЛИ

Moderato

mf *p* *p* *p* *p*

1 *m i* *m i* 4 1

p *p* *p* *p* *p*

m i *m i* 4 *m i* 1

3

Var.1 *m i* *m i* *m i* 1

p *p* *p* *p* *p* *p* *p*

1 *m i* *m i* 4 *m i* 1 2

4

3 *p*

РИГОДОН

Ф. РАМО

Оживлённо

3 2 2 3 3 1 2 3 2

i m i m i m p i m i m i m i p i m i m i m i m i

2 3 1 3 2 3 3 2 3 2 3 3 1

m i m i p m i m i m i m p i m i m i m i p i m i

2 3 2 2 3 3 1

m i m i m i m i p i m i m i m p i m i

2 3 2 3 2 4 1 3 3 1 2 3

m i m i p i m i m i m i a i m i m i p m i a

1 1 2 3 2 1 2 1 3 1

m i m i p m i m i m i m p m i m i m i m i m i

УПРАЖНЕНИЕ 8

4 1 2 3 2 1 4 1 2 3

m i m i m i p p p i m i m i m i m i p

4 1 4 4 1 2 1 m 1 m

m i m i m i m i m i m i a p

ПРЕЛЮДИЯ

А. ШЕРАР

p -----

УПРАЖНЕНИЕ 9

Moderato

mf *p* -----

ВО ПОЛЕ БЕРЁЗА СТОЯЛА

Русская народная песня

Подвижно

mf
i t i t 3 1 2 4
 3 1 9 1 3
 2

УПРАЖНЕНИЕ 10

В темпе вальса

f *p* *p*
a t m i i t
p
i i t
a t a t *f* *p*

ЭТЮД

Ф. СОР

Медленно

mf 3 2 2 0 3 4 2 0 3 2 3 2
 3 2 3 2 4 0 2 0 0 2 3 3 0 4 2
 4 2 0 2 4 0 2 3 0 2 3 0 2 3 0 3 2 3
 2 3 4 2 3 1 2 4 2 3 2 3 2
 2 3 3 4 2 2 4 0 2 4 2
 1 4 2 4 1 2 2 3 3 3

УПРАЖНЕНИЕ 11

Медленно

mf 1 2 2 2 3 3
 2 3 2 1 1 3 1 2 1

ГАММА СОЛЬ-МАЖОР

3 0 2 3 0 2 4 0 2 0 1 3 0 2 3 2 0 3 1 0 2 0 4 2 0 3 2 0 3

i m i m i m i m i m i m i m i m i m i m i m i m i m i m i m i

УПРАЖНЕНИЕ 12

3 2 0 3 0 3 1 0 2 0 4 2 4 0 2 4 0 0 3 4

m i m i m i m i m i m i m i m i m p m p m p m p

2 1 3 2 3 4 1 0 3 2 4

m p m p m p m p m a m i m a m i m a m i

2 3 2 0 2 1 1 2 4 2 1 3 3

m i m i p i m a p i m a p i m a p

2

ПРЕКРАСНЫЙ ЦВЕТОК

Л. БЕТХОВЕН

Не спеша

mf p p p p p

4 1 2 4 1 4 1

4 1 4 4 4 4 4 4 4 4 4 1

4 1 m i 1 m i 3 3 4 1

1 p m i p 2 3 2 3

ПЪЕСКА

Р. ШУМАН

Не спеша

mp *i p* *i* *mf*

3 2 1 2 1 2 1 0 1 4 2 1 0 0 1

4 4 4 4 4 1 4 0 4 3 1

2 1 2 1 2 3 2 1 3 2 3 0

4 0 1 4 4 1 4 4 4 4 4 0 1

2 3 0 1 1 2 2 1 2 2 3 0

4 4 4 4 1 4 0 4 0

2 1 2 2 2 0 2 3 2 1 3

II раздел

ГИТАРА В АККОМПАНИМЕНТЕ

ПОБУДЬ СО МНОЙ

Слова М. ПОЙГИНА

Музыка Н. ЗУБОВА

Andante

Музыкальная партитура для гитары в сопровождении вокала. Музыка написана в тональности ми-бемоль мажор (B-flat major) и 3/4 такта. Темп обозначен как Andante. Вокальные партии сопровождаются гитарными аккордами и мелодическими линиями. В начале и в конце вокальных фраз присутствуют динамические обозначения: *mp*, *f*, *p*. В конце песни есть две альтернативные концовки: «Для повторения» и «Для окончания».

Не у - хо -
 -ди, по-будь со мно - ю, здесь так от - рад - но, так свет - ло. Я по-це -
 -лу - я - ми по - кро - ю ус - та, и о - чи, и че - ло. Я по - це -
 -лу - я - ми по - кро - ю ус - та, и о - чи, и че - ло. По-будь со
 мной! По-будь со мной! // мной!

НЕ БРАНИ МЕНЯ, РОДНАЯ

Слова А. БАТАШОВА

Музыка А. ДЮБЮКА

Andantino

Не бра - ни ме - ня, род - на - я, что я так люб - лю е - го; скуч - но,

скуч - но, до - ро - га - я, жить од - ной мне без не - го. Я не зна - ю, что та -

ко - е вдруг слу - чи - ло - ся со мной: что - то рвёт - ся ре - ти -

во - е, и тер - за - юсь я тос - кой.

Для повторения | Для окончания

Всё о - //

И НЕТ В МИРЕ ОЧЕЙ

Слова неизвестного автора

Музыка П. БУЛАХОВА

Allegretto

И нет в ми-ре о-чей и чер-

-ней и ми-лей, чем е-го, чем е-го! И при-

-вет-ных ре-чей нет пре-крас-ней, звуч-ней ни-че-го, ни-че-го.

МОЙ КОСТЁР В ТУМАНЕ СВЕТИТ

Слова Я. ПОЛОНСКОГО

Музыка неизвестного автора

Не спеша

mf

Мой кос - тёр в ту - ма - не све - тит, иск - ры гас - нут на ле - ту...

p

Но - чью нас ни - кто не встре - тит, мы прос - тим - ся на мос - ту.

mp

Но - чью нас ни - кто не встре - тит, мы прос - тим - ся

mf

Для повторения

Для окончания

на мос - ту.

Ночь прой - //- ту.

p

2

СВЕТИТ МЕСЯЦ

Русская народная песня

Не спеша

Мне не спит - ся, не ле -

-жит - ся, и сон ме - - - ня

не бе - рёт. Я схо -

-дил бы к Са - ше в гос - ти,

да не зна - - - ю, где жи - вёт.

Я ВСТРЕТИЛ ВАС

Слова Ф. ТЮТЧЕВА

Музыка неизвестного автора

Медленно, с чувством

Я встре - тил Вас - и всё бы - ло - е в от -

жив - - - шем серд - це о - - - жи - ло, я

вспо - мнил вре - мя зо - ло - то - е - и серд - цу

ста - ло так теп - ло... Я вспо - мнил вре - мя,

вре - мя зо - ло - то - е - и серд - цу ста - ло так теп - ло...

ПЕСНЯ О ДРУГЕ

Слова и музыка В. ВЫСОЦКОГО

Умеренно

Ес - ли друг о - ка - зал - ся

тр

вдруз и не друг, и не враг, а так;

ес - ли сра - зу не раз - бе - решь, плох он

и - ли хо - рош, - пар - ня в го - ры тя -

-ни - риск - ни! - не бро - сай од - но - го е -

-го: пусть он в связ - ке в од - ной с то - бой -

(на свистывая)

там пой - мешь, кто та - кой.

Для повторения Для окончания

Ес-ли па - рень в го - // - го.

III раздел

ЛЁГКАЯ АККОРДОВАЯ ЦИФРОВКА В АККОМПАНИМЕНТЕ МЕЛОДИИ

ОДА "К РАДОСТИ"

(Из симфонии №9)

Л. БЕТХОВЕН

Allegro

ЛЕБЕДЬ

К. СЕН-САНС

Adagio

D7

F

G#dim7

Злад

C

Am

D

Am

A7

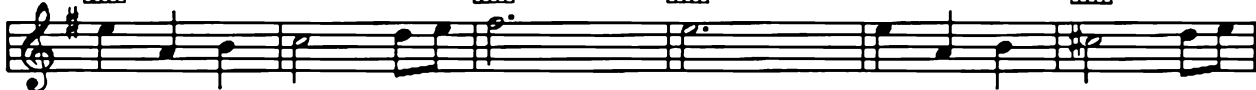

Dm

D

G

Am

D7

G

E7

Am

D7

G

Em6

G

Em7

D7

G

"ЛЕБЕДИНОЕ ОЗЕРО"

(Увертюра)

П. ЧАЙКОВСКИЙ

Moderato

Bm

G

Bm

G

Bm

Em

Bm

G

Bm

G

Bm

A A7 F#m Em Em7 C#7 F#7 Bm

A A7 F#m Em G7 C C#7 F#7

Bm G Bm G Bm Em

Bm G Bm G Bm G Bm

МАЛЕНЬКАЯ НОЧНАЯ СЕРЕНАДА

B. A. МОЦАРТ

Allegro

C

G7

C

G7

C

G7

C

G7

C

G

C

G7

C

C

F

G7

C

F6 G7 C G C F G7 C

F6 G7 C G C G7 C G

C G Am D7 G D7 G D7

G D7 G D7

G E7 Am D7 G C G D7

G C G D7 G D

G C G Ddim7 Em Am D7 G

ХАБАНЕРА (Из оперы "Кармен")

Ж. БИЗЕ

Moderato

Dm

Em7(b5)

A7

Dm

Em7(b5)

A7

D

Em7

A7

D

Em7

A7

D

A7

D

САНТА ЛЮЧИЯ

(Итальянская народная песня)

Moderato

C  G7  C  Gdim  5лад 

Cdim7  C  C  G7  C 

Gdim  5лад  Cdim7  C  Caug  F 

Dm7  Gsus4  C  Dm7  G7  C(add9)  5лад 

КУКАРАЧА

(Мексиканская народная песня)

Allegro

F  C7 

F 

C7  F 

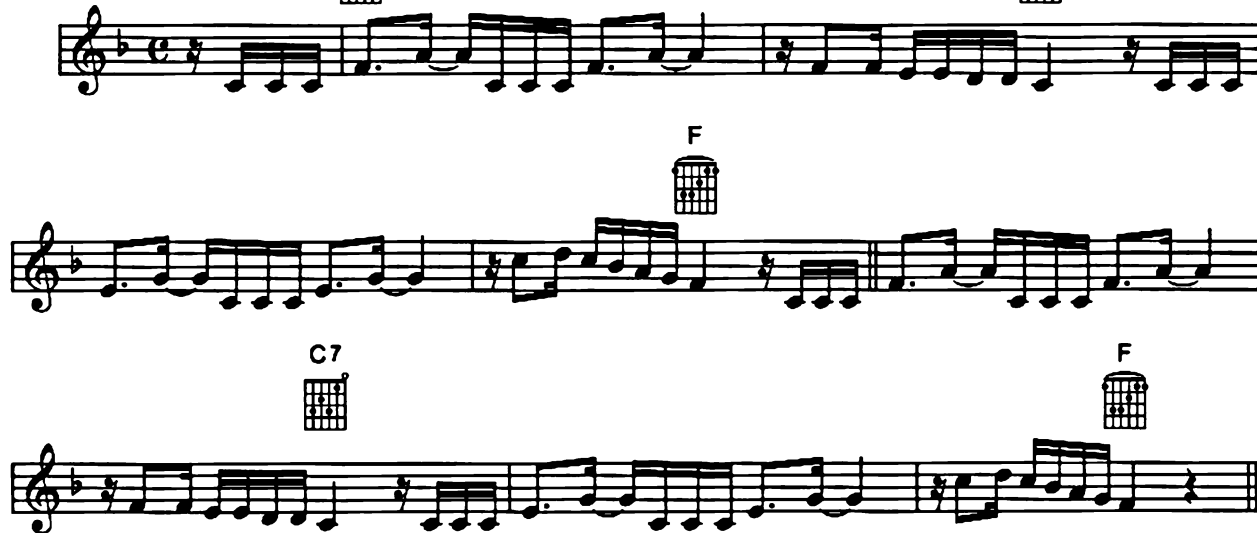

ВАЛЬС

Из кинофильма "Мой ласковый и нежный зверь"

Е. ДОГА

Спокойно

Am

mp

Dm

Gm7

Gm6

A7

*poco a poco accel.*

Più mosso

Dm

*mf*

Gm

3лад

A

Gm6

A7

Dm

Dm/C

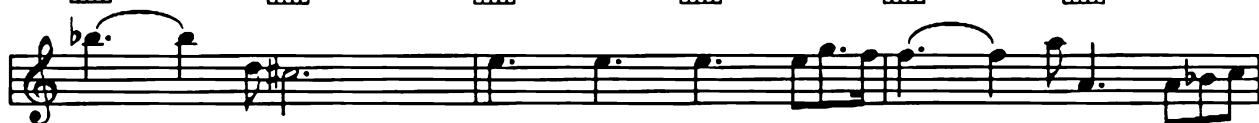

Bb

Gm

3лад

Gm6

E7

*rit.*

Для окончания

Gm6

A

Dm

*f*

LOVE STORY

Из кинофильма "История любви"

Медленно

Ф. ЛЕЙ

Am

E7

Am

Fmaj

F6

E7

1. Bm7 E7

Am

2.

Bm7

E7

Amaj

A7

Em7

A7

Dm

G7

CMaj

Fmaj

Dm6

E7

Am

Dm7

G7

CMaj

F

B7

EMaj

E7

Am

E7

Am

Fmaj

F6

E7

Bm7

E7

Am

СОДЕРЖАНИЕ

1-й раздел

Упражнение 1	3
Упражнение 2	3
Упражнение 3	4
Упражнение 4	4
Упражнение 5	4
Во саду ли в огороде. Русская народная песня	4
На зелёном лугу. Русская народная песня	5
Как пошли наши подружки. Русская народная песня	5
Коровушка. Русская народная песня	5
Упражнение 6	6
Со вьюном я хожу. Русская народная песня	7
Ф. Сор. Этюд	7
Гамма До-мажор	7
Ходила младшенька по борочку. Русская народная песня	8
В. Катанский. Маленький вальс	8
Упражнение 7	8
Е. Тиличеева. Часы	9
А. Синополли. Тема с вариацией	9
Ф. Рамо. Ригодон	10
Упражнение 8	10
А. Шерар. Прелюдия	11
Упражнение 9	11
Во поле берёза стояла. Русская народная песня	12
Упражнение 10	12
Ф. Сор. Этюд	13
Упражнение 11	13
Гамма Соль-мажор	14
Упражнение 12	14
Л. Бетховен. Прекрасный цветок	14
Р. Шуман. Пьеска	15

2-й раздел (гитара в аккомпанементе)

Побудь со мной. Муз. Н. Зубова, сл. М. Пойгина	16
Не брани меня, родная. Муз. А. Дюбюка, сл. А. Баташова	17
И нет в мире очей. Муз. П. Булахова, сл. неизв. автора	18
Мой костёр в тумане светит. Муз. народная, сл. Я. Полонского	19
Светит месяц. Русская народная песня	20
Я встретил Вас. Муз. неизв. автора, сл. Ф. Тютчева	21
Песня о друге. Муз. и сл. В. Высоцкого	22

3-й раздел (лёгкая аккордовая цифровка в аккомпанементе мелодии)

Л. Бетховен. Ода «К радости» (из симфонии №9)	24
К. Сен-Санс. Лебедь	24
П. Чайковский. «Лебединое озеро» (увертюра)	25
В. А. Моцарт. Маленькая ночная серенада	26
Ж. Бизе. Хабанера (из оперы «Кармен»)	28
Санта Лючия. Итальянская народная песня	29
Кукарача. Мексиканская народная песня	29
Е. Дога. Вальс из к/ф «Мой ласковый и нежный зверь»	30
Ф. Лей. Love Story. (Из к/ф «История любви»)	31