

СОДЕРЖАНИЕ

1. И. Дунаевский. <i>Летите, голуби!</i>	3
2. Э. Колмановский. <i>Я улыбаюсь тебе</i>	4
3. Б. Потемкин. <i>Наш сосед</i>	6
4. Р. Лехтинен. <i>Лэткисс</i>	7
5. Э. Колмановский. <i>Товарищ гитара</i>	8
6. Б. Мокроусов. <i>Поют в лесу соловьи</i>	10
7. М. Блантер. <i>В путь-дорожку дальнюю</i>	11
8. Н. Богословский. <i>Темная ночь</i> . Песня из кинофильма «Два бойца»	11
9. Г. Подельский. <i>Йенька</i>	12
10. К. Молчанов. <i>Сердце, молчи...</i> Романс из кинофильма «На семи ветрах»	13
11. М. Блантер. <i>Солдаточка</i>	14
12. Д. Шостакович. <i>Романс из кинофильма «Овод»</i>	15
13. Н. Лысенко. <i>Солнце низенько</i> . Песня Петра из оперы «Наталка-Полтавка»	16
14. Р. Планкетт. <i>Песня Гренише</i> из оперетты «Корневильские колокола»	17
15. Д. Мадуньо. <i>Ладзарелла</i>	18
16. Р. Колиньон. <i>Танцевальные мелодии</i>	20
17. Ф. Шуберт. <i>Немецкий танец</i>	22
18. Л. Бетховен. <i>Народный танец</i>	22
19. Ж. Масснэ. <i>Элегия</i>	23
20. М. Глинка. <i>Жаворонок</i>	24
21. П. Чайковский. <i>Вальс из «Детского альбома»</i>	25
22. А. Рубинштейн. <i>Клубится волною...</i> Персидская песня	26
23. Б. Шереметьев. <i>Я вас любил</i>	27
24. А. Гурилев. <i>Сарафанчик</i>	28
25. А. Дюбюк. <i>Поцелуй же меня, моя душечка</i>	29

№ № 1, 9, 12, 14, 15, 16—переложение В. Максименко

№ № 2-8, 10, 11, 13, 17, 18, 21, 23, 24, 25—переложение В. Синьковского

№ № 19, 20, 22—переложение П. Исакова

ЗНАКОМЫЕ МЕЛОДИИ

ПЬЕСЫ
для шестиструнной
гитары

ВЫПУСК 1

Составитель В. СИНЬКОВСКИЙ

Всесоюзное издательство
СОВЕТСКИЙ КОМПОЗИТОР
Москва 1970

ЛЕТИТЕ, ГОЛУБИ!

И. ДУНАЕВСКИЙ

Умеренно, с движением

Гитара
шестиструнная

1

Г

3

4

4

4

3

II

4 3 0 3 0

1 4 1 2 4

2

II

II

3

5

5

II

II

3

6

с 1396 к

Играть от ♩ до ♩, затем „Окончание“

Окончание

II

2

Я УЛЫБАЮСЬ ТЕБЕ

Подвижно, взволнованно

Э. КОЛМАНОВСКИЙ

p

(b)

Для повторения

This section is a single staff of music, enclosed in a box. It contains a short melodic phrase with a few notes and rests, intended for repetition.

Для окончания

This section is a single staff of music, enclosed in a box. It contains a short melodic phrase that concludes the piece, marked with a forte (ff) dynamic.

НАШ СОСЕД

Allegretto giocoso

Б. ПОТЕМКИН

ЛЭТКИСС

Р. ЛЕХТИНЕН

Конеч

хлопанье руками

Повторить от знака § до слова „Конеч“

ТОВАРИЩ ГИТАРА

Не торопись

Э. КОЛМАНОВСКИЙ

p

Подвижно

p

p

ПОЮТ В ЛЕСУ СОЛОВЬИ

Б. МОКРОУСОВ

В темпе вальса

p

mf

f

p

mf

БП

БП

Для повторения

Для окончания

p

rit.

В ПУТЬ-ДОРОЖКУ ДАЛЬНЮЮ

Умеренно

М. БЛАНТЕР

ТЕМНАЯ НОЧЬ

Песня из кинофильма „ДВА БОЙЦА“

Н. БОГОСЛОВСКИЙ

Умеренно

с 1396 к

0 1 1 4 4 1 3 1 2 4

p

Для повторения

Для окончания

ЙЕНЬКА

Г. ПОДЕЛЬСКИЙ

2.

1. 2.

ff

СЕРДЦЕ, МОЛЧИ...

Романс из кинофильма „НА СЕМИ ВЕТРАХ“

К. МОЛЧАНОВ

Спокойно

p

f

Для повторения

Для окончания

СОЛДАТОЧКА

М. БЛАНТЕР

Быстро

Окончание

РОМАНС

из кинофильма „ОВОД“

Д. ШОСТАКОВИЧ

Moderato

p *mp dolce*

II

IV *rit.* II

a tempo *mf*

II II

II *mf*

VII
 Fl.
 IX
 IX
 Fl.
 IV *mf*
 Fl.
 II
p *cresc.* *f*

This section of the score consists of seven staves. The top staff is a treble clef with a key signature of two sharps (F# and C#). It contains a melodic line with various ornaments and fingerings (3, 4, 2, 3, 2). The second staff is a flute part (Fl.) with a treble clef, featuring a melodic line with fingerings (3, 5, 2, 3, 4, 5). The third staff is a piano accompaniment with a bass clef, showing chords and a melodic line with fingerings (3, 3, 1, 2, 4). The fourth staff is another flute part (Fl.) with a treble clef, featuring a melodic line with fingerings (3, 4, 2, 3, 4). The fifth staff is a piano accompaniment with a bass clef, showing chords and a melodic line with fingerings (4, 1, 4, 2, 3, 4). The sixth staff is a flute part (Fl.) with a treble clef, featuring a melodic line with fingerings (2, 3, 4, 2, 3, 4). The seventh staff is a piano accompaniment with a bass clef, showing chords and a melodic line with fingerings (2, 3, 4, 2, 3, 4).

СОЛНЦЕ НИЗЕНЬКО

Песня Петра из оперы „НАТАЛКА-ПОЛТАВКА“

Н. ЛЫСЕНКО

p *p*

This section of the score consists of two staves. The top staff is a treble clef with a key signature of two flats (Bb and Eb) and a 3/4 time signature. It contains a melodic line with a piano (*p*) dynamic marking. The bottom staff is a piano accompaniment with a bass clef, showing chords and a melodic line with a piano (*p*) dynamic marking.

Для повторения

Для окончания

p *p* *ff*

ПЕСНЯ ГРЕНИШЕ

из оперетты „КОРНЕВИЛЬСКИЕ КОЛОКОЛА“

Moderato

Р. ПЛАНКЕТТ

p

V

VII VII

Конец

II

II V

V

Играть от знака  до слова „Конец“

ЛАДЗАРЕЛЛА

Скоро, весело

Д. МАДУНЬО

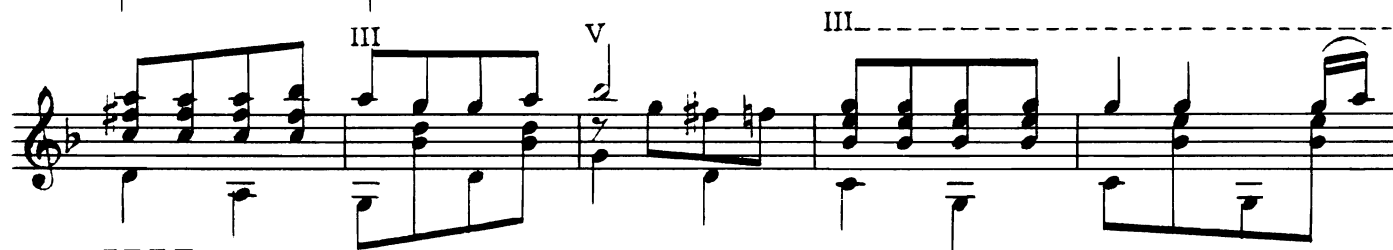
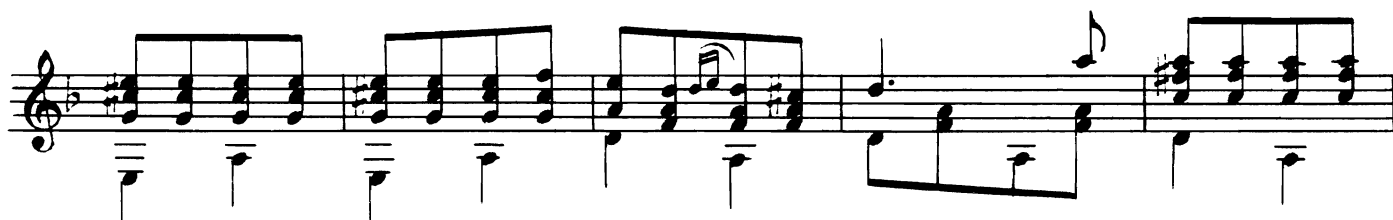
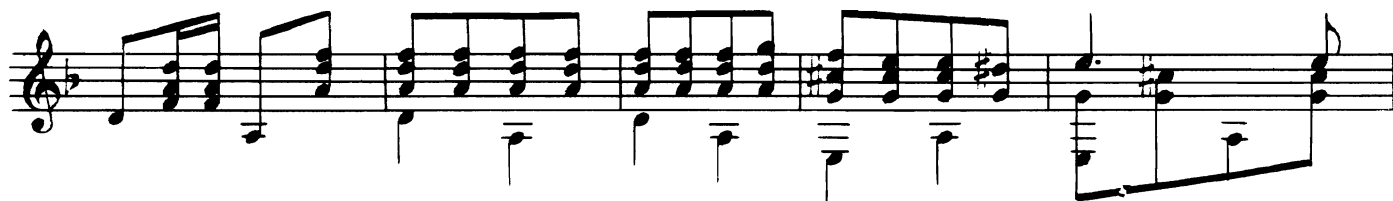

Легко, изящно

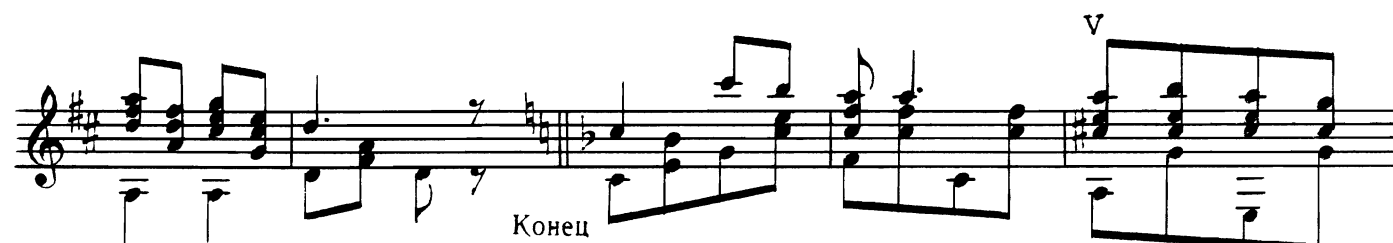
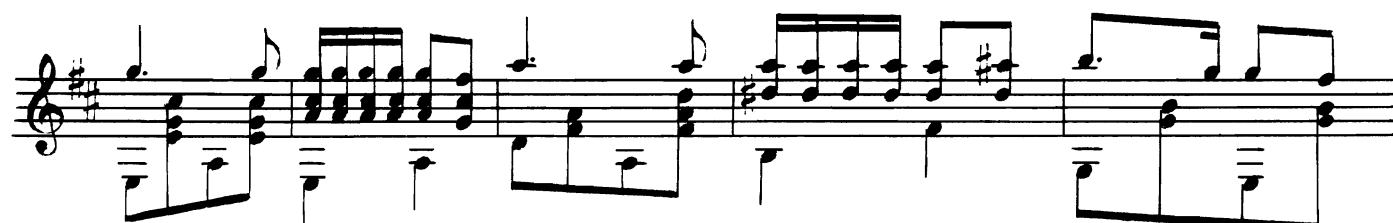
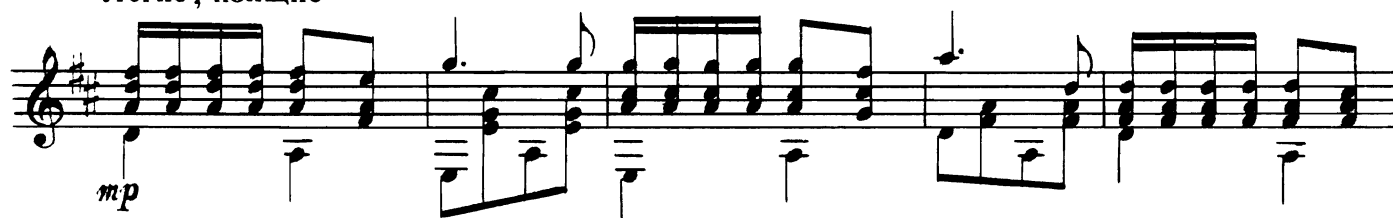

Конец

Играть от знака
 ✂ до слова
 „Конец“

ТАНЦЕВАЛЬНЫЕ МЕЛОДИИ

Р. КОЛИНЬОН

В среднем темпе. Отрывисто

НЕМЕЦКИЙ ТАНЕЦ

Moderato [Четко]

Ф. ШУБЕРТ

fp *fp* *p* *mf*

НАРОДНЫЙ ТАНЕЦ

Tempo di Valse [Темп вальса]

Л. БЕТХОВЕН

f *mf* *cresc.* *rit.* *mf*

ЭЛЕГИЯ

Ж. МАСЧЭ

Медленно

f

12 Fl.

V VII

V VII

V VII

V VII

V VII

V VII

V VII

с 1396 к

ЖАВОРОНОК

М. ГЛИНКА

Moderato Fl. 12

ВАЛЬС

из „ДЕТСКОГО АЛЬБОМА“

П. ЧАЙКОВСКИЙ

Allegro assai

p

mf

Конец

1.

2.

с 1396 к

Повторить от знака % до слова „Конец“

КЛУБИТСЯ ВОЛНОЮ...

Персидская песня

А. РУБИНШТЕЙН

Andante

Fl. 12 Fl. 12

p

Fl. 6 Fl. 6

p

mf

p

Я ВАС ЛЮБИЛ

Б. ШЕРЕМЕТЬЕВ

Andante

p

rit.

a tempo

p

rit.

a tempo

V

VII

IX

VII

rit.

espressivo

1. 2.

с 1396 к

САРАФАНЧИК

А. ГУРИЛЕВ

Allegretto

ПОЦЕЛУЙ ЖЕ МЕНЯ, МОЯ ДУШЕЧКА

А. ДЮБЮК

Tempo di Valse, rubato e con amore

p *mp*

con passione

poco rit.

p *p*

Для повторения Для окончания

p *p*

Индекс 9-7-4

ЗНАКОМЫЕ МЕЛОДИИ
ПЬЕСЫ ДЛЯ ШЕСТИСТРУННОЙ
ГИТАРЫ
Выпуск 1

Редактор Г. Лучинский
Технический редактор Л. Курасова
Корректор Н. Маковская
Подп. к печ. 12/X 1969 г.
Форм. бум. 60×90¹/₈ Печ. л. 4 Уч.-изд. л. 4
Тираж 11 000 экз. Изд. № 1396
Т. п. 69 г. № 365 Зак. 606 Цена 40 к.
Бумага № 1

Всесоюзное издательство
«Советский композитор»,
Москва, набережная Мориса Тореза, 30
Московская типография № 6
Главполиграфпрома
Комитета по печати
при Совете Министров СССР.
Москва, Ж-88, 1-й Южно-портовый пр., 17.

ЗНАКОМЫЕ МЕЛОДИИ

ПЬЕСЫ
ДЛЯ ШЕСТИСТРУННОЙ ГИТАРЫ

ВЫПУСК 1

МОСКВА