А 56

АЛЬБОМ начинающего гитариста

шестиструнная гитара

14

Выпуск

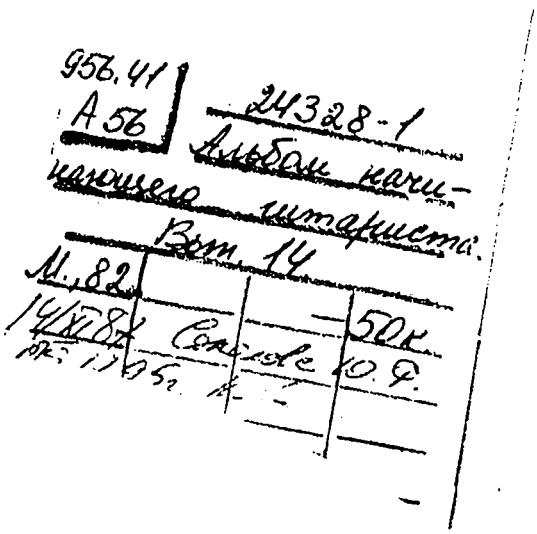

956.41
А 56
24328-1
Альбом начинающего гитариста.
Вып. 14
М., 82
14/XI 87 Соколов Ю.Ф.
50к.
24328-1

А $\frac{5209020000-137}{082(02)-82}$ 291—82

© Издательство «Советский композитор», 1982 г.

ЦРБ
им.

956.41
А56

НАРОДНАЯ ПЕСНЯ

А. НИКОЛАЕВ

Не спеша, напевно

Шестиструнная гитара

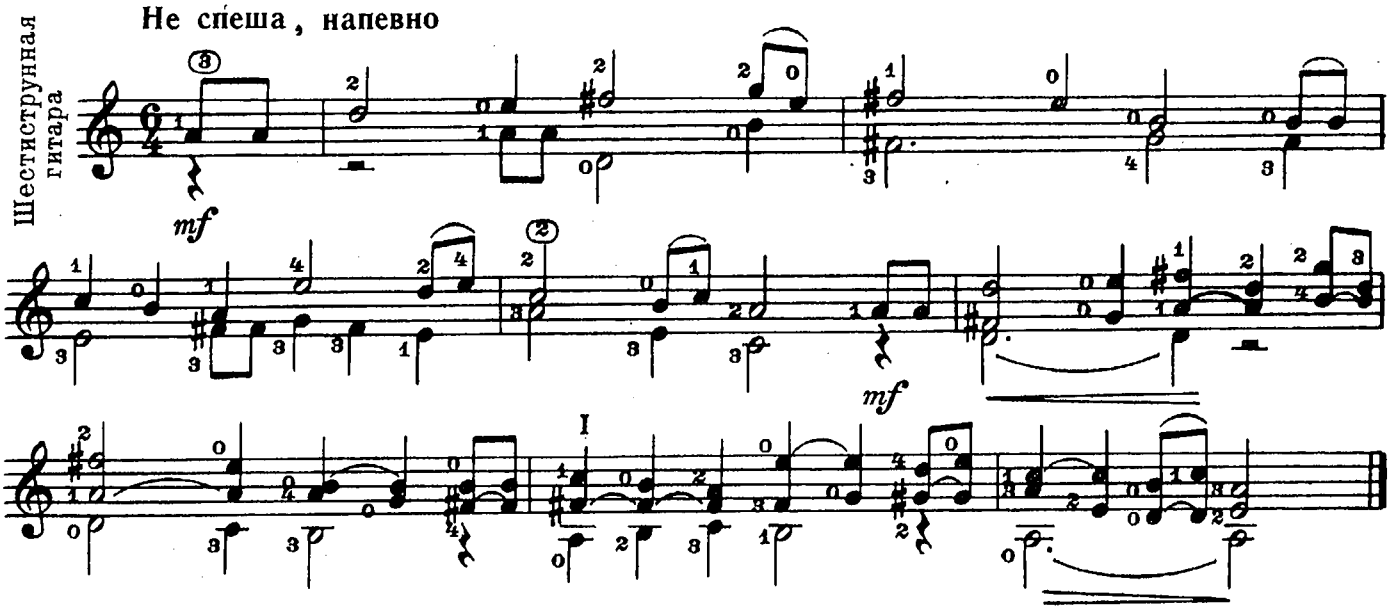

РАЗДУМЬЕ

А. ФЛЯРКОВСКИЙ

Медленно, спокойно

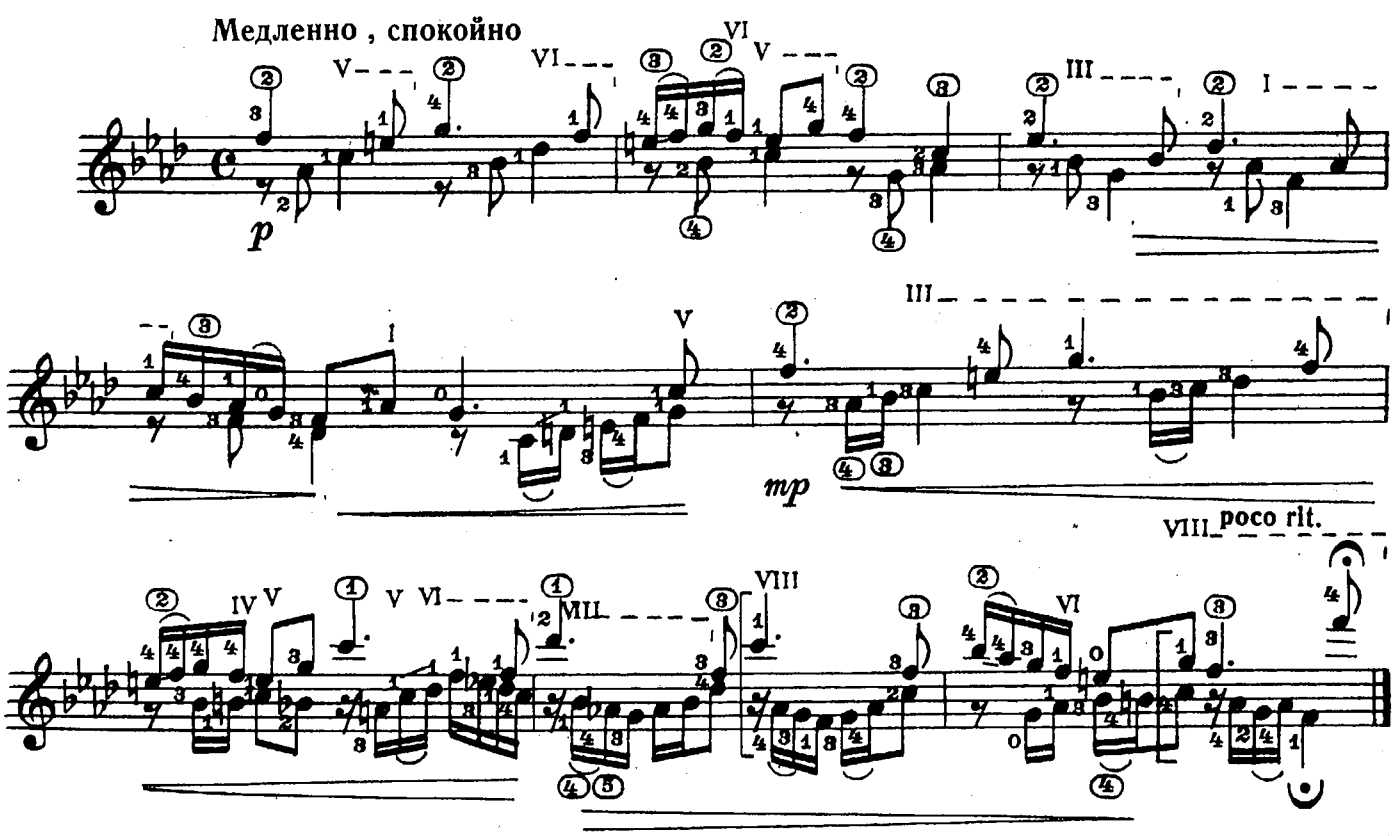

24328-1

с 6064 к

РАССКАЗ

Н. РАКОВ

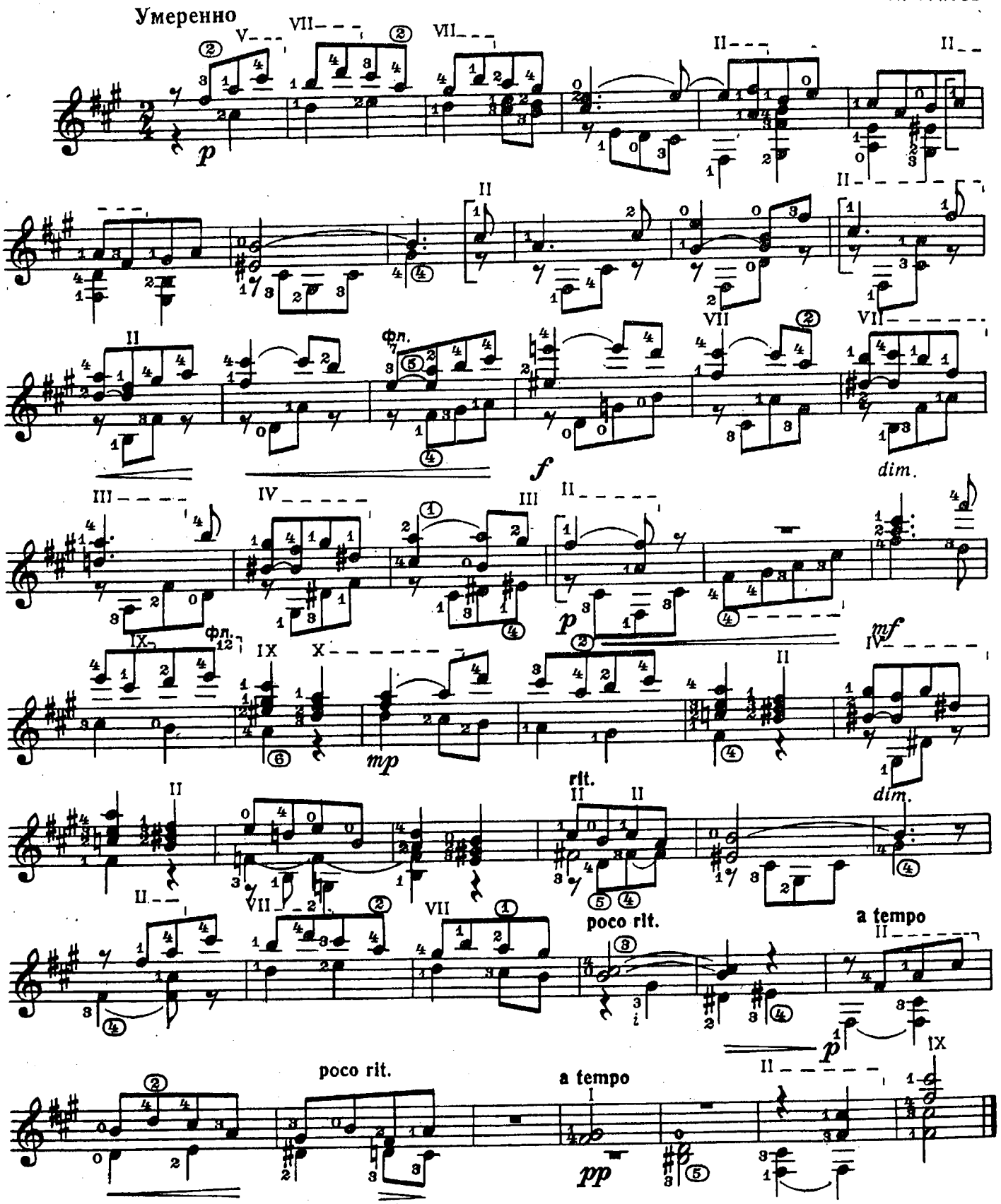

МАЗУРКА

Ю. СЛОНОВ

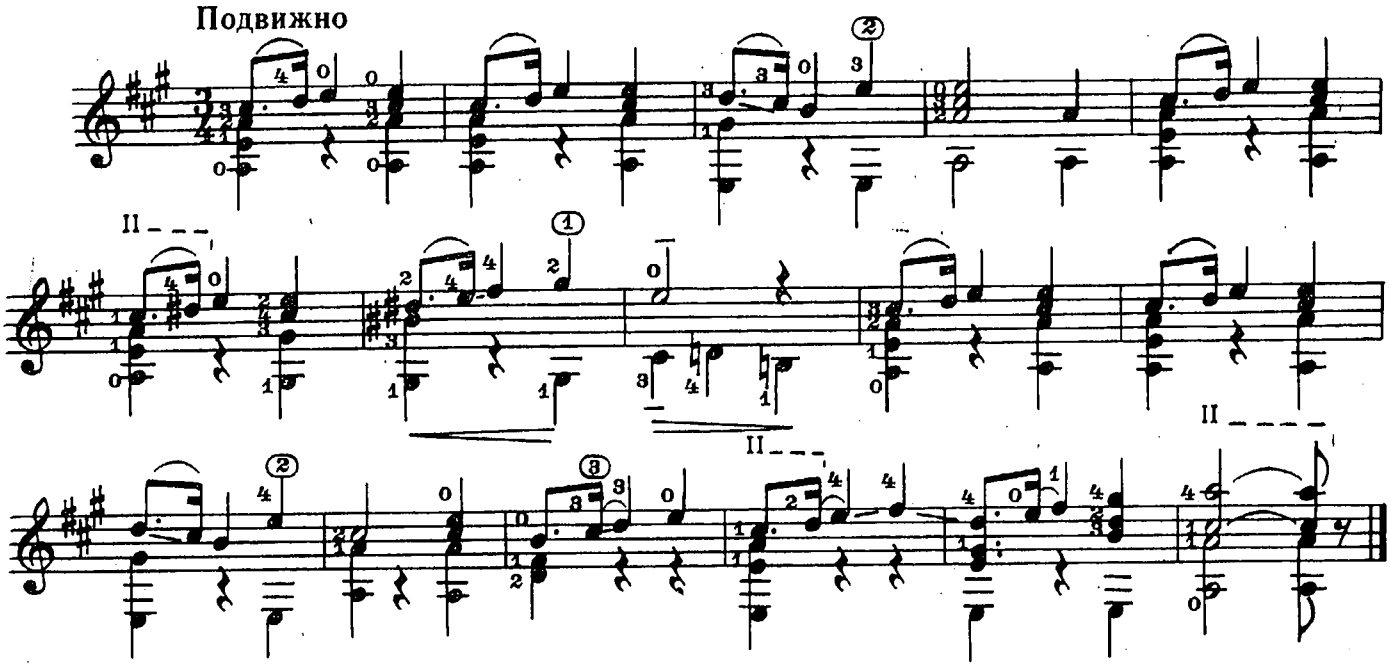

СКАЗКА

И. БЕРКОВИЧ

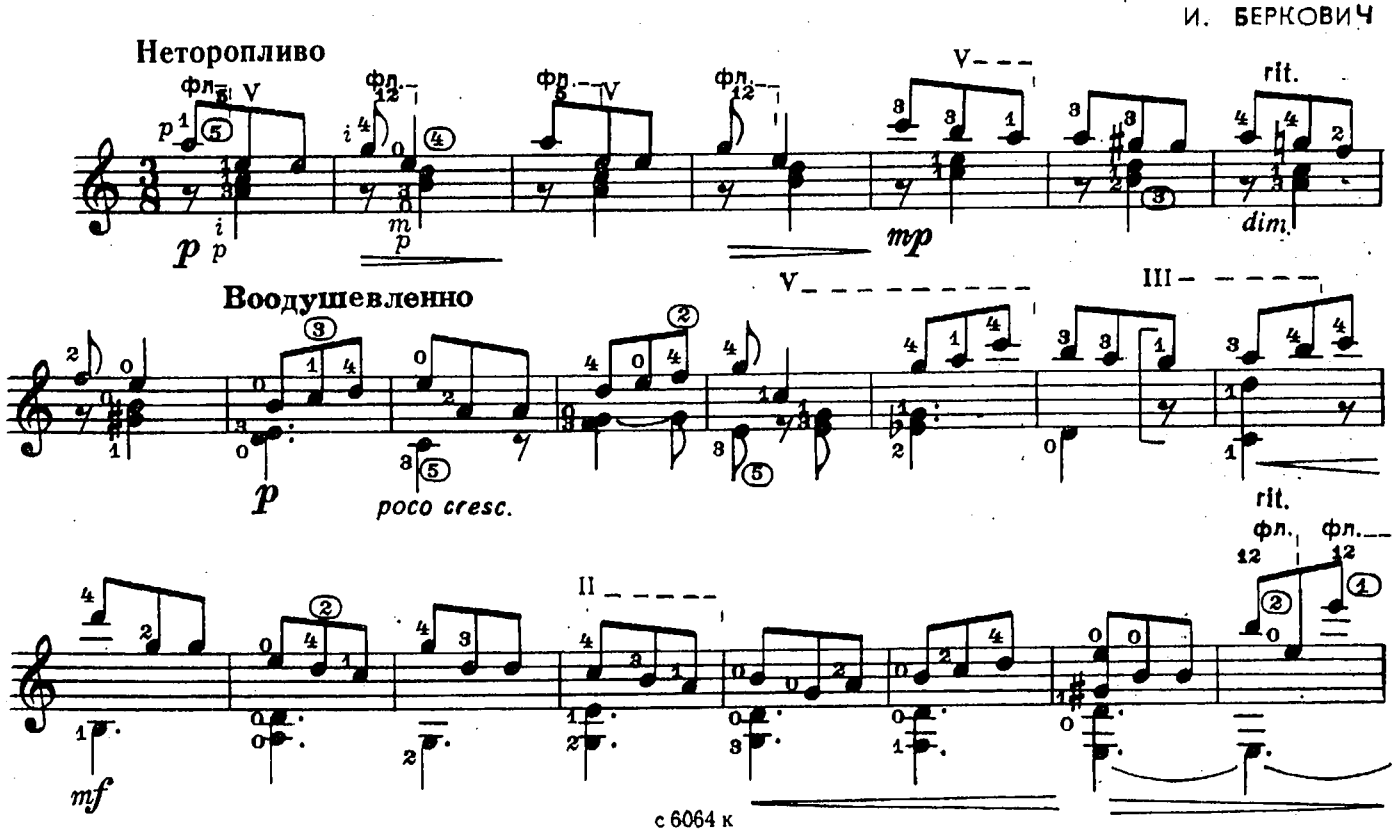

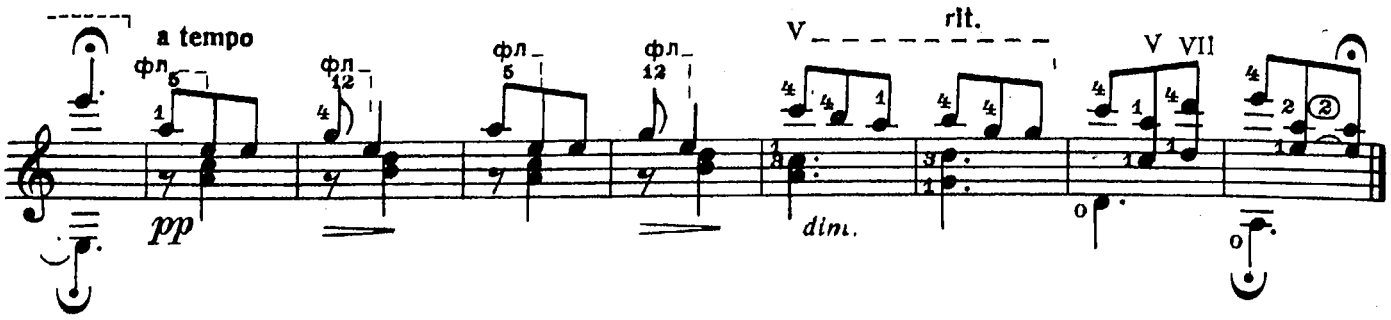

ПРИПЕВКА

П. ВЕЩИЦКИЙ

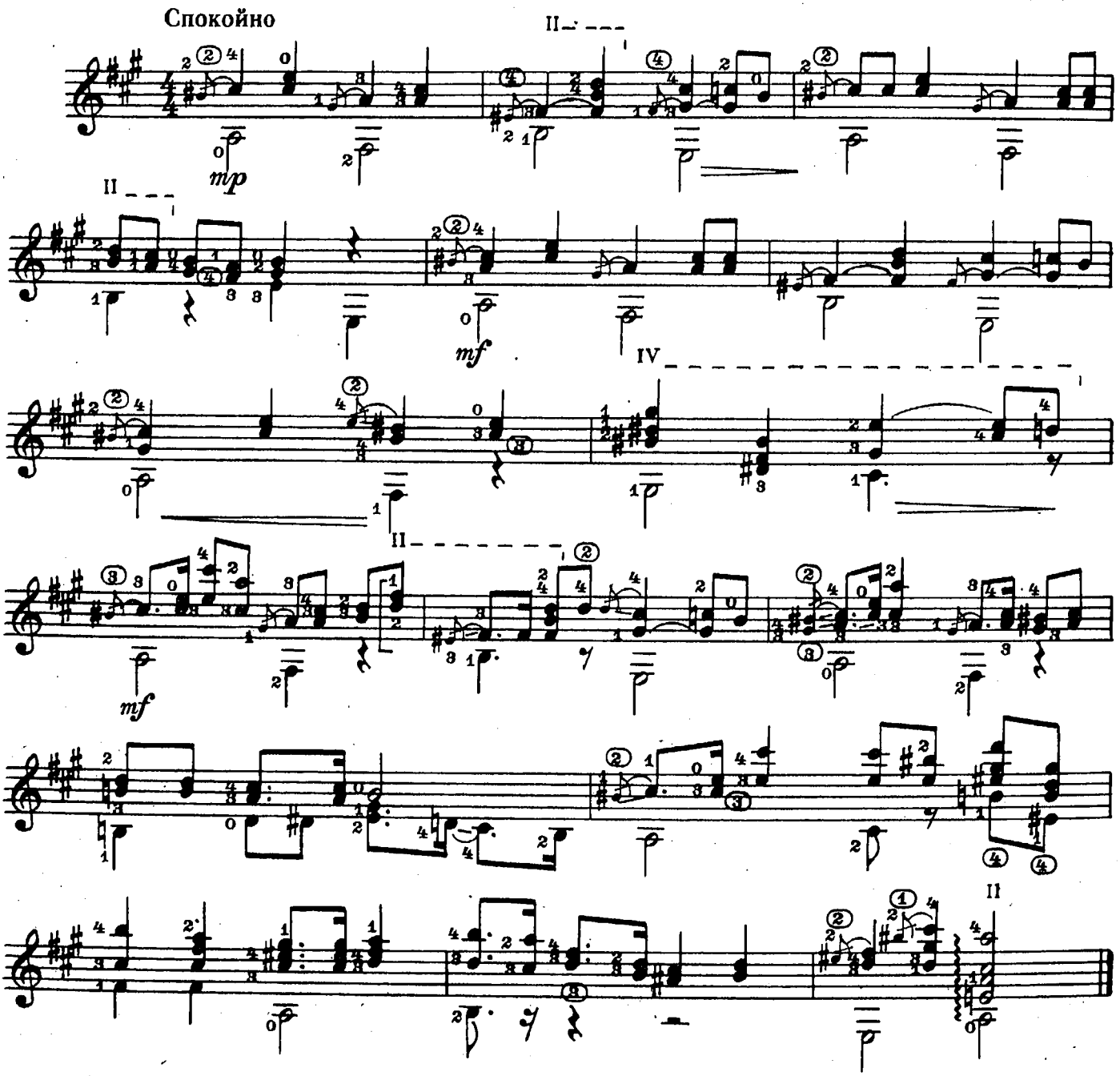

БЫЛИНА

Д. ЛЬВОВ – КОМПАНЕЕЦ

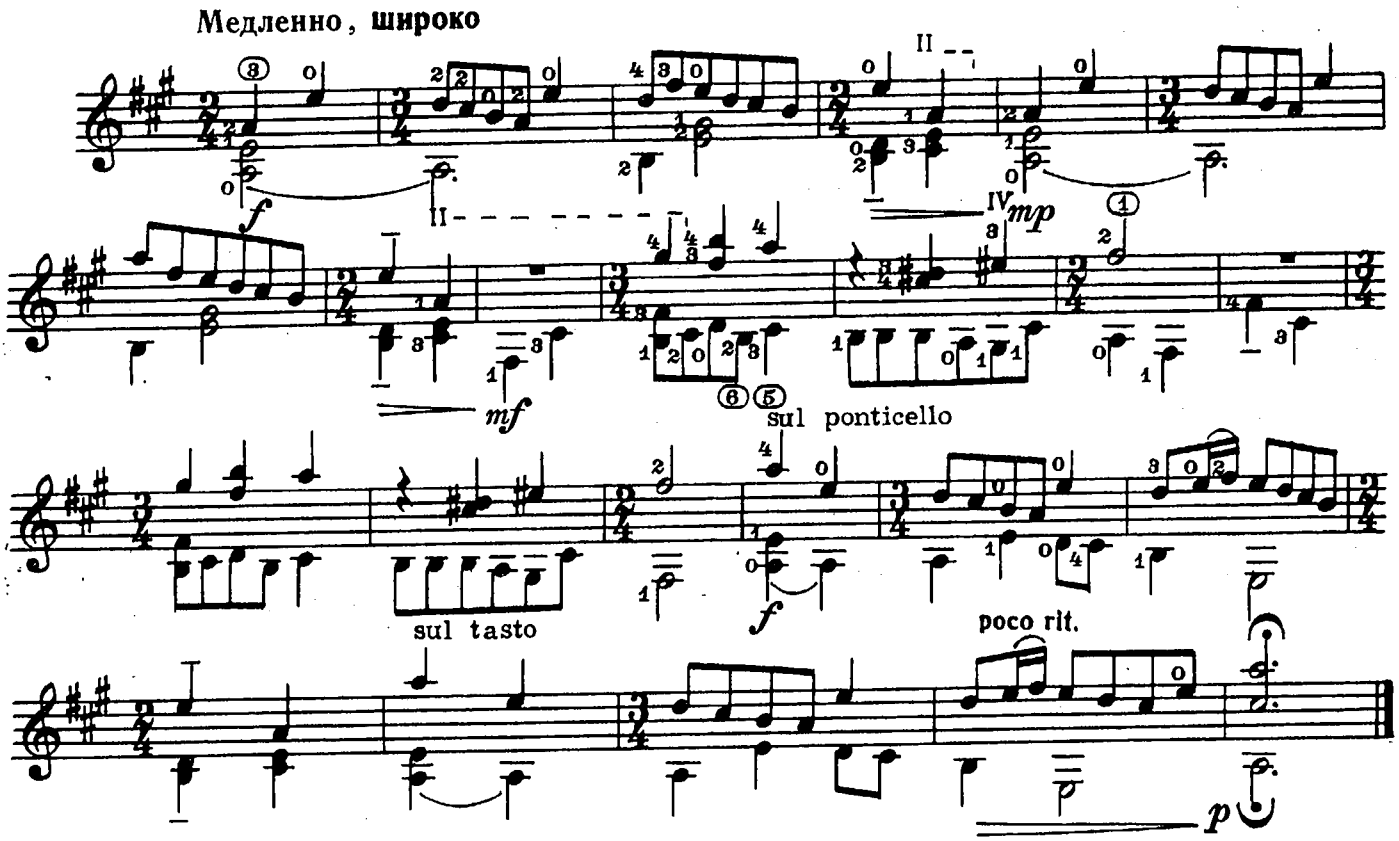

ХОРОВОД

А. ПАРУСИНОВ

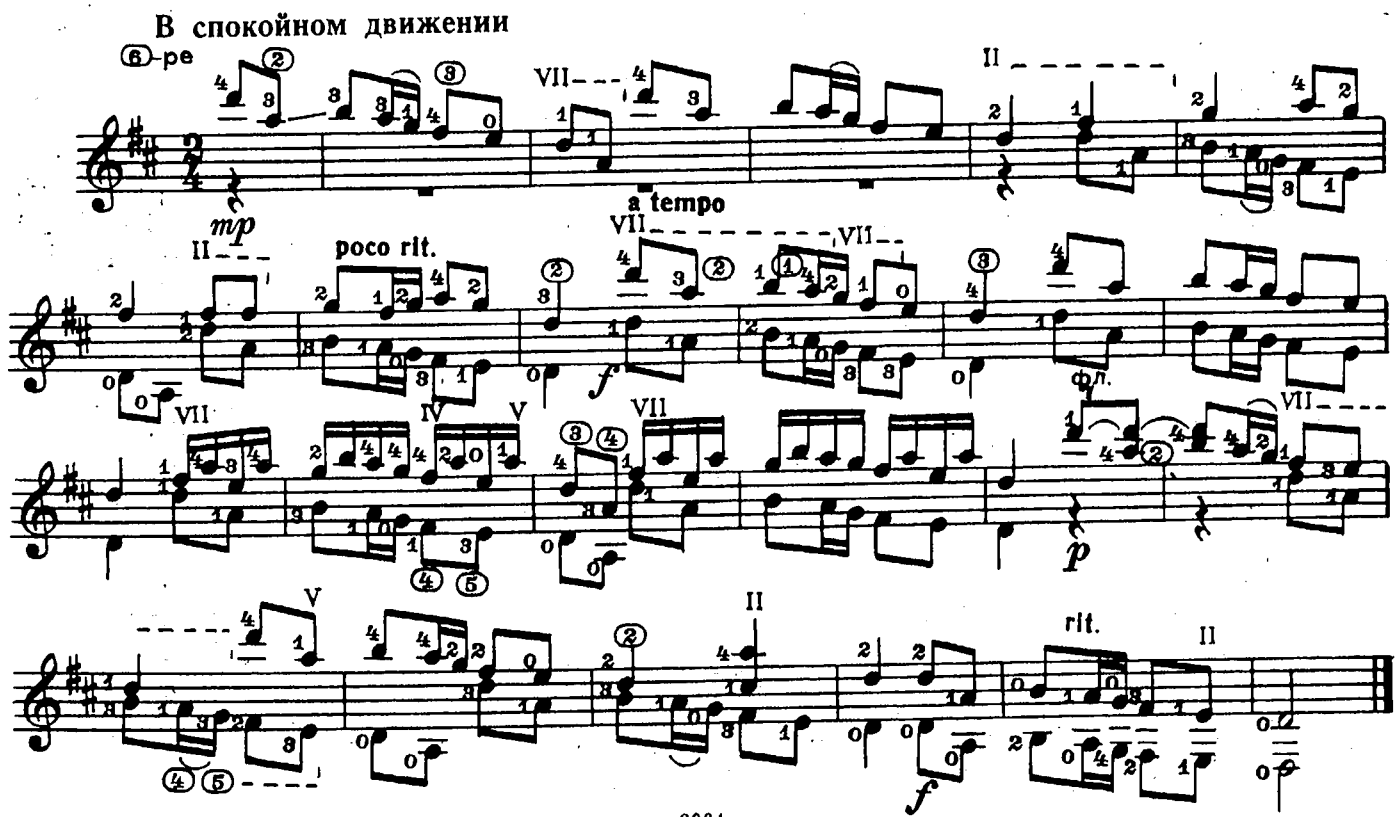

ТРИ ПРЕЛЮДИИ

I

Ю. БЛИНОВ

Спокойно, выразительно

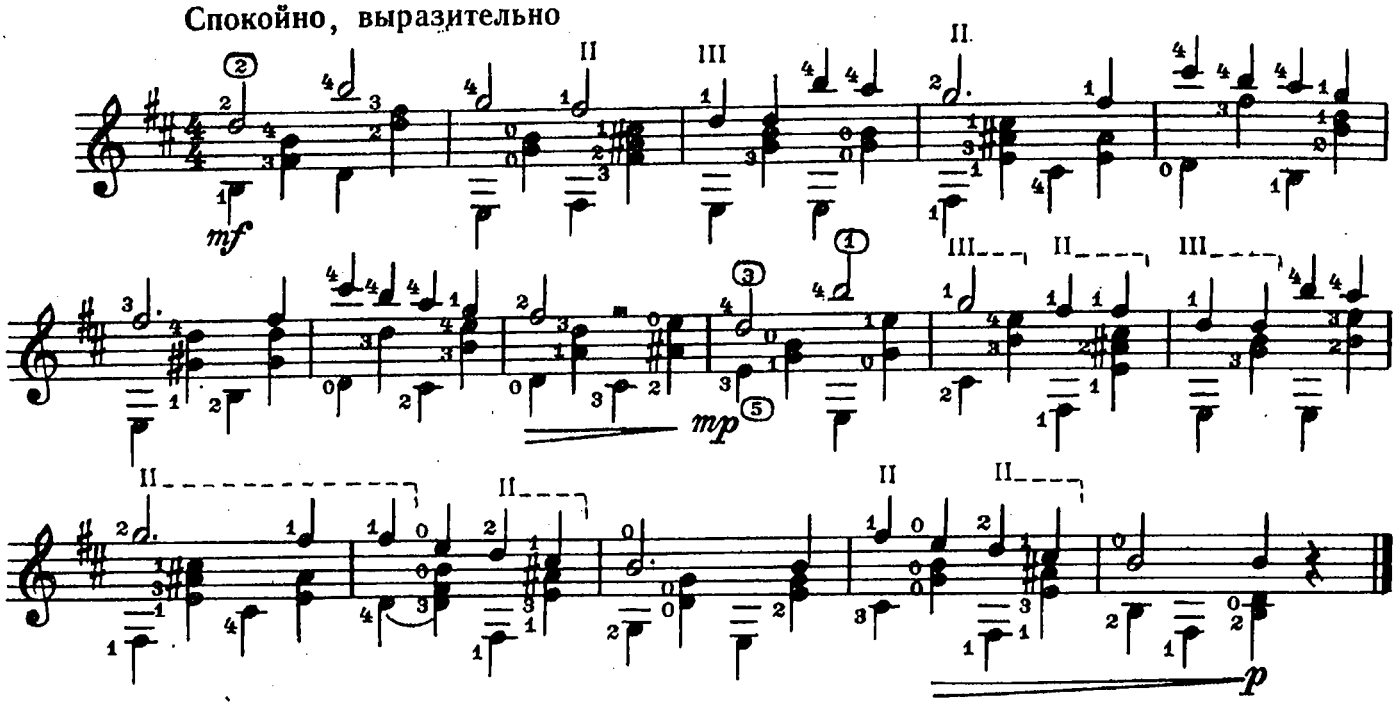

II

Умеренно

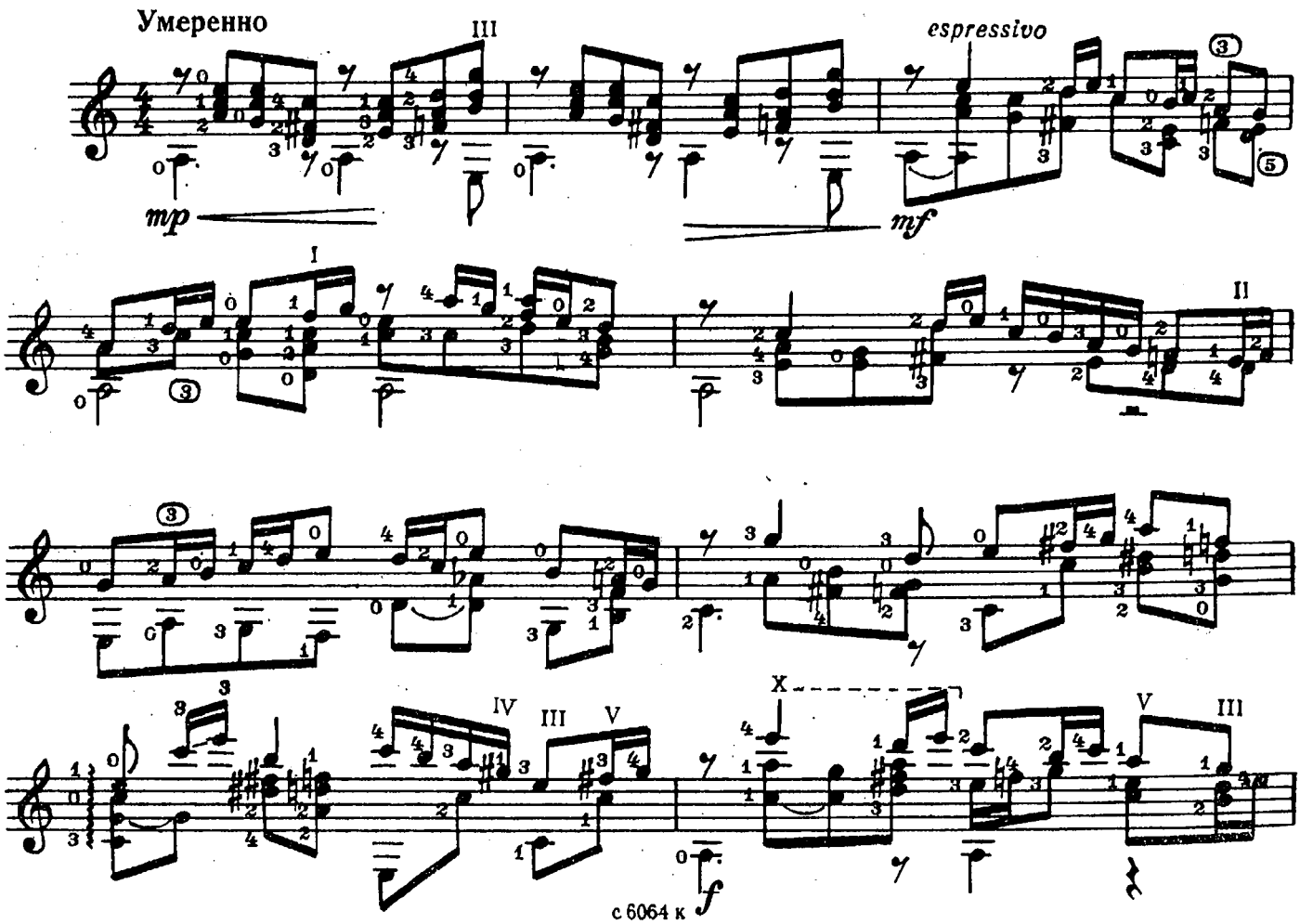

с 6064 к

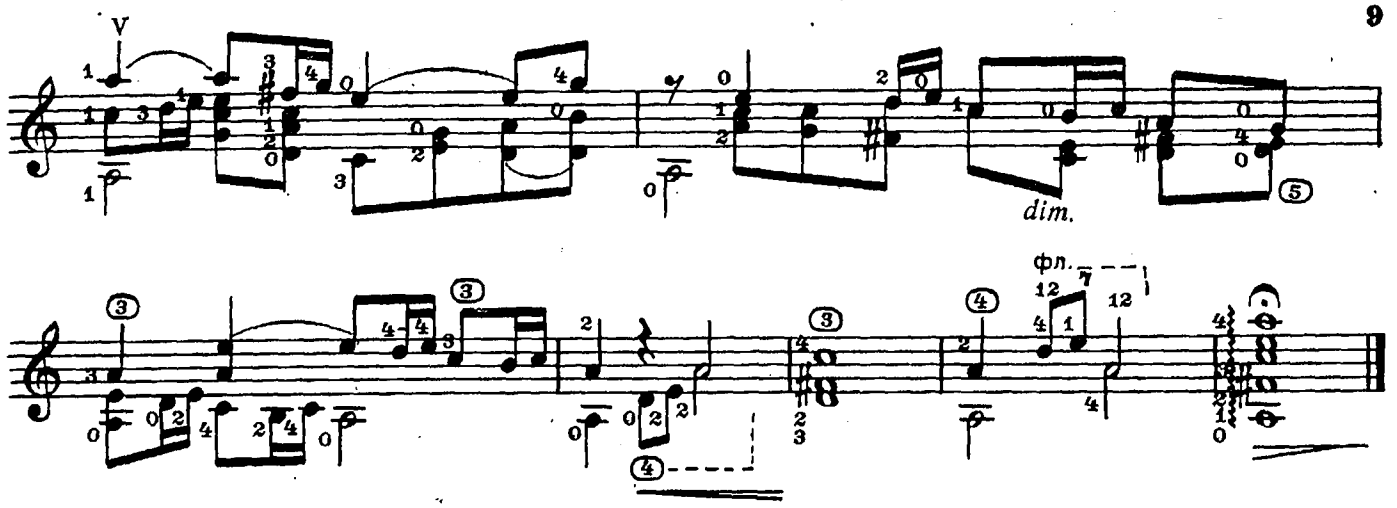

III

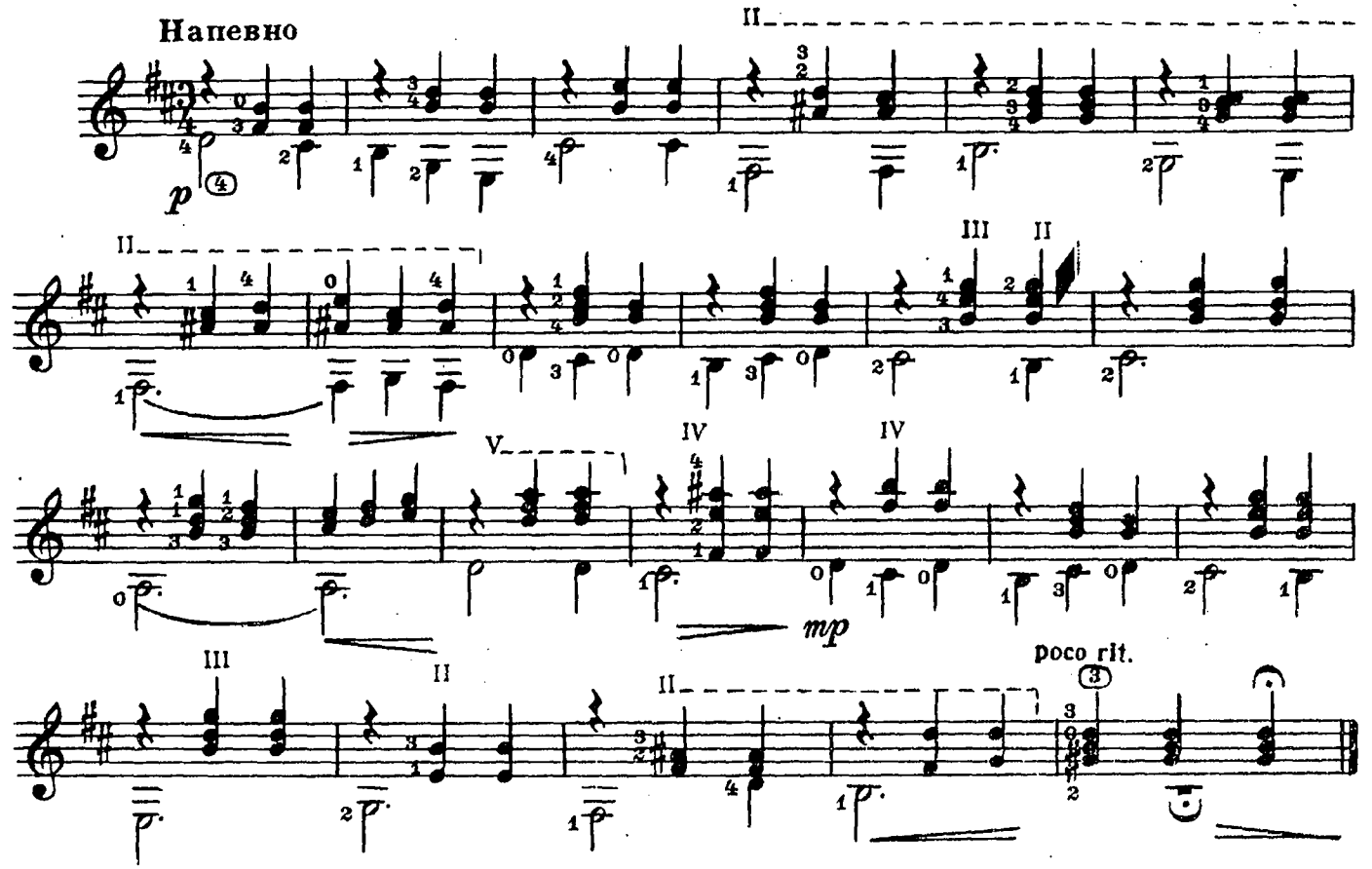

ПЕРВЫЙ СНЕЖОК

С. БАРХУДАРЯН

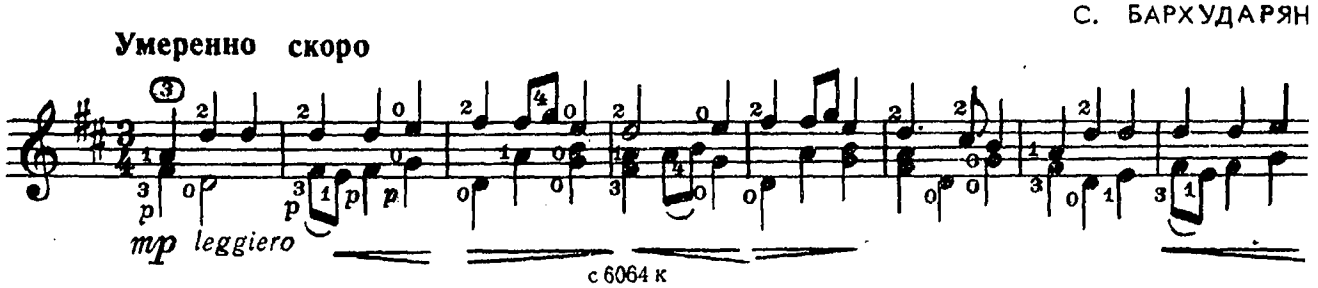

с 6064 к

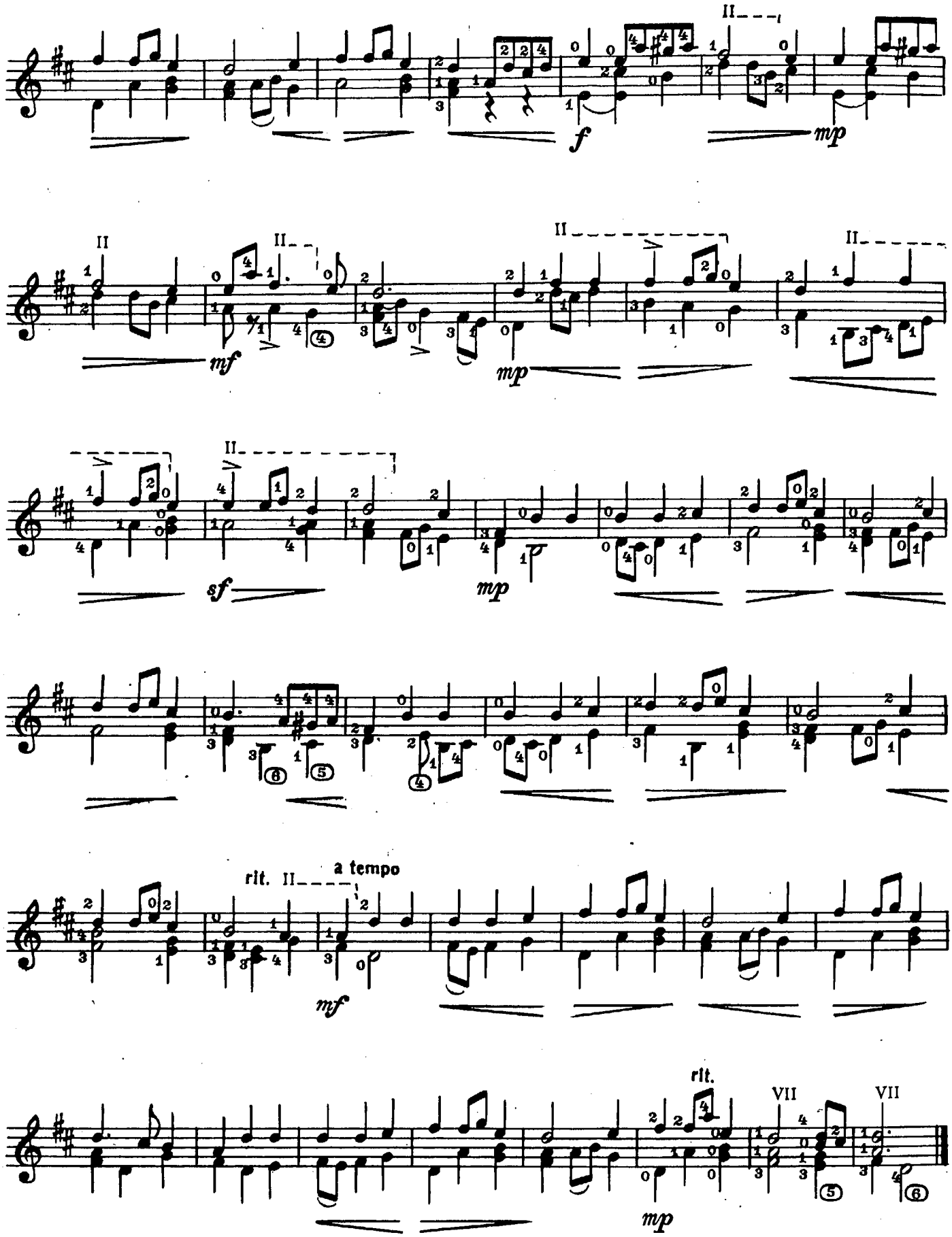
II
f
mp
II
mf
II
mp
II
sf
mp
rit.
II
a tempo
mf
rit.
VII
VII
mp

ИНВЕНЦИЯ

В. ТИГРАНЯН

Умеренно

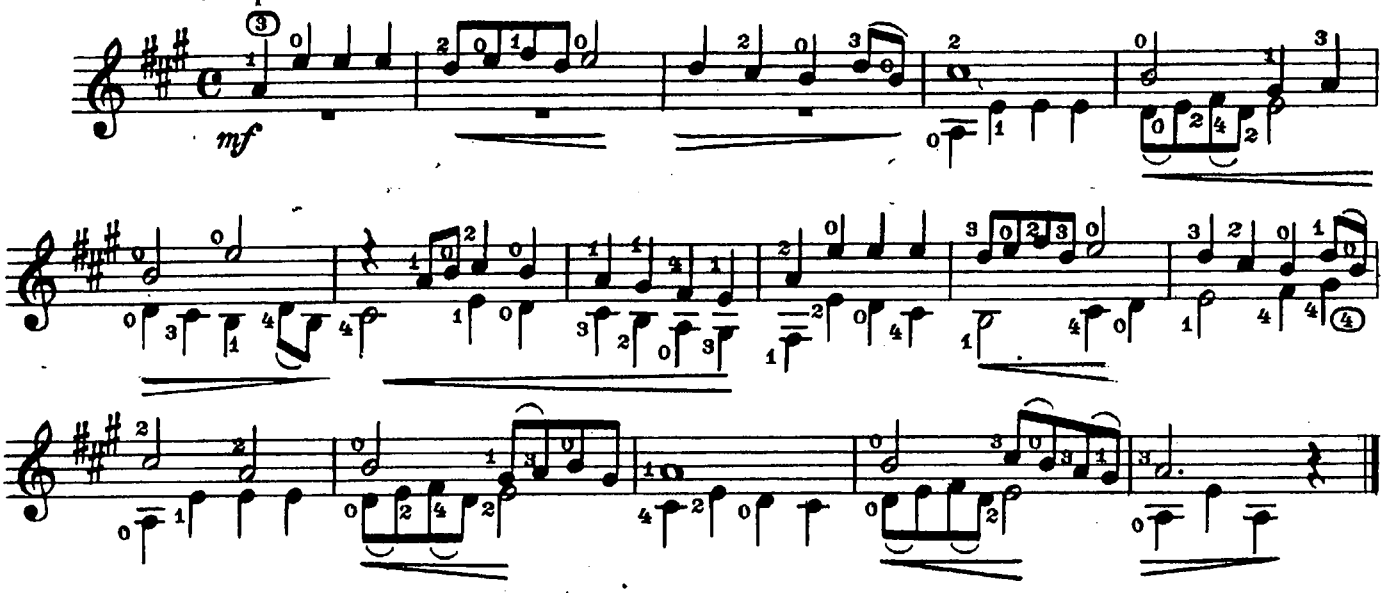

КУКУШЕЧКА

Ю. ЩУРОВСКИЙ

Сдержанно

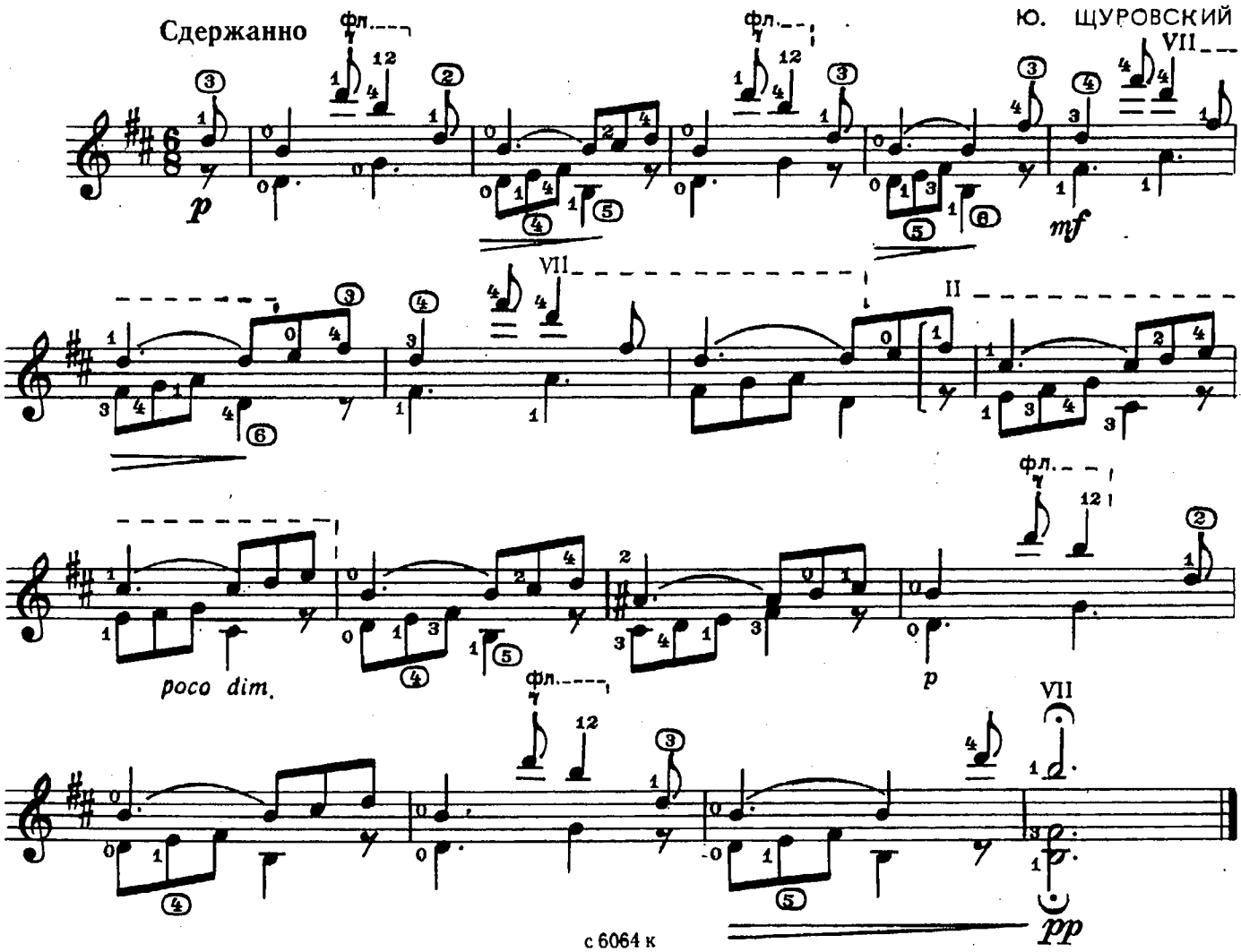

с 6064 к

ГОПАК

Ю. ЩУРОВСКИЙ

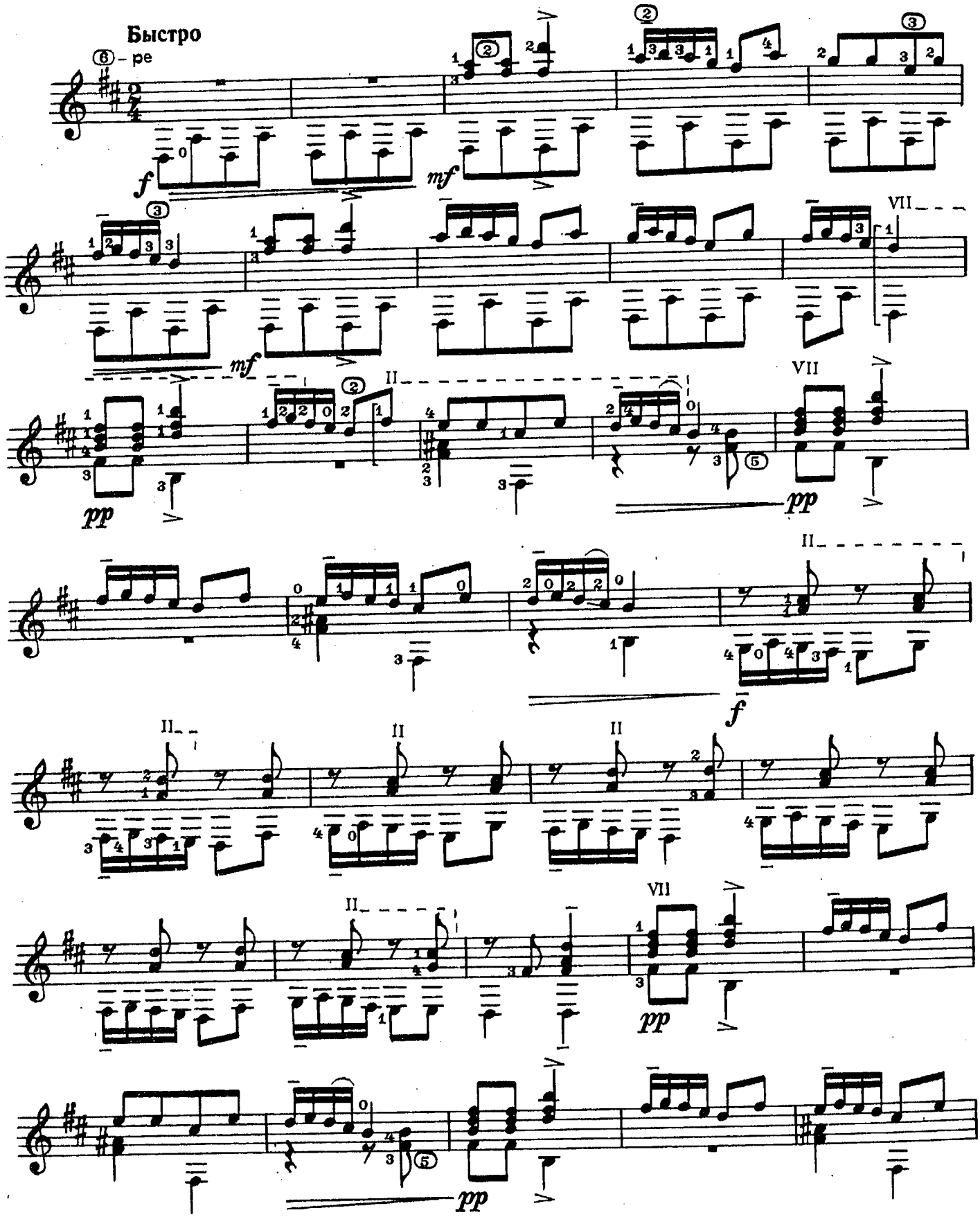

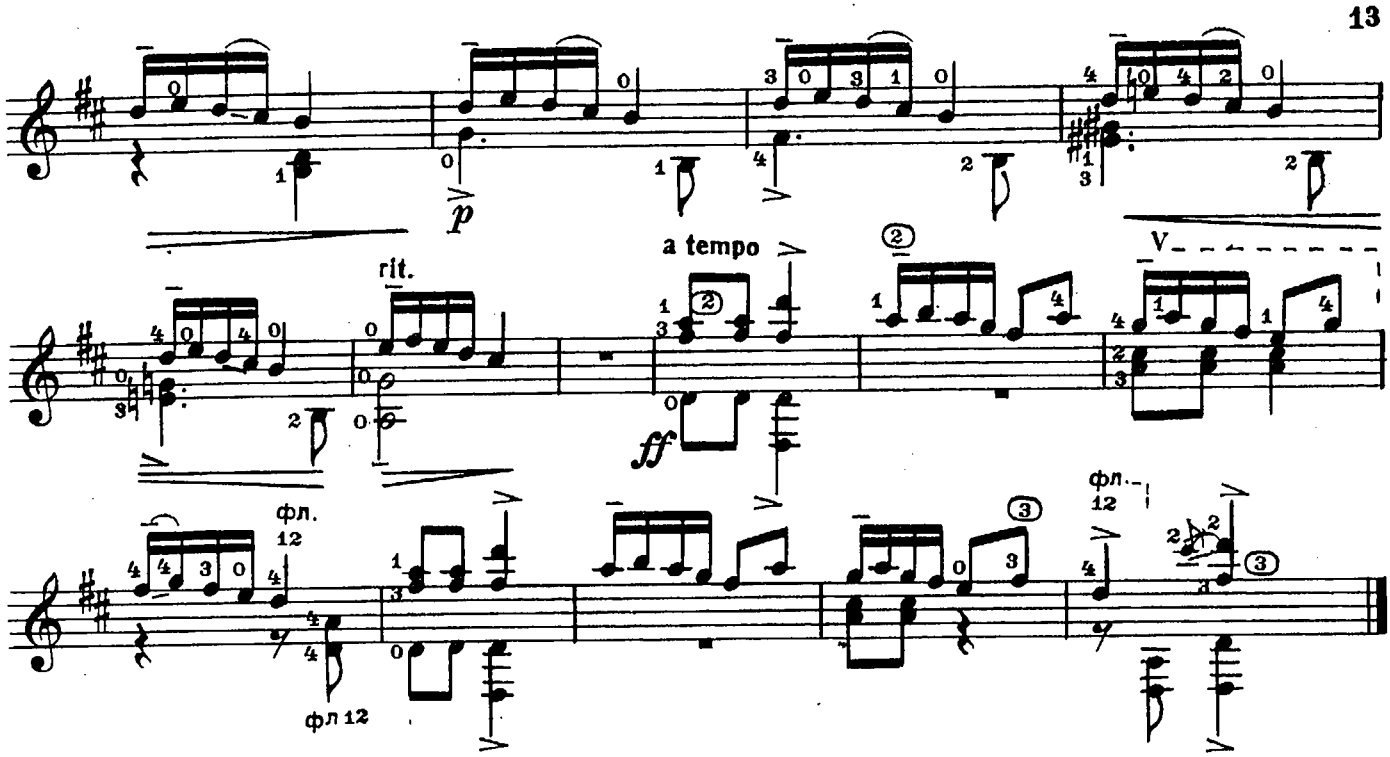

МАРШ

И. БЕРКОВИЧ

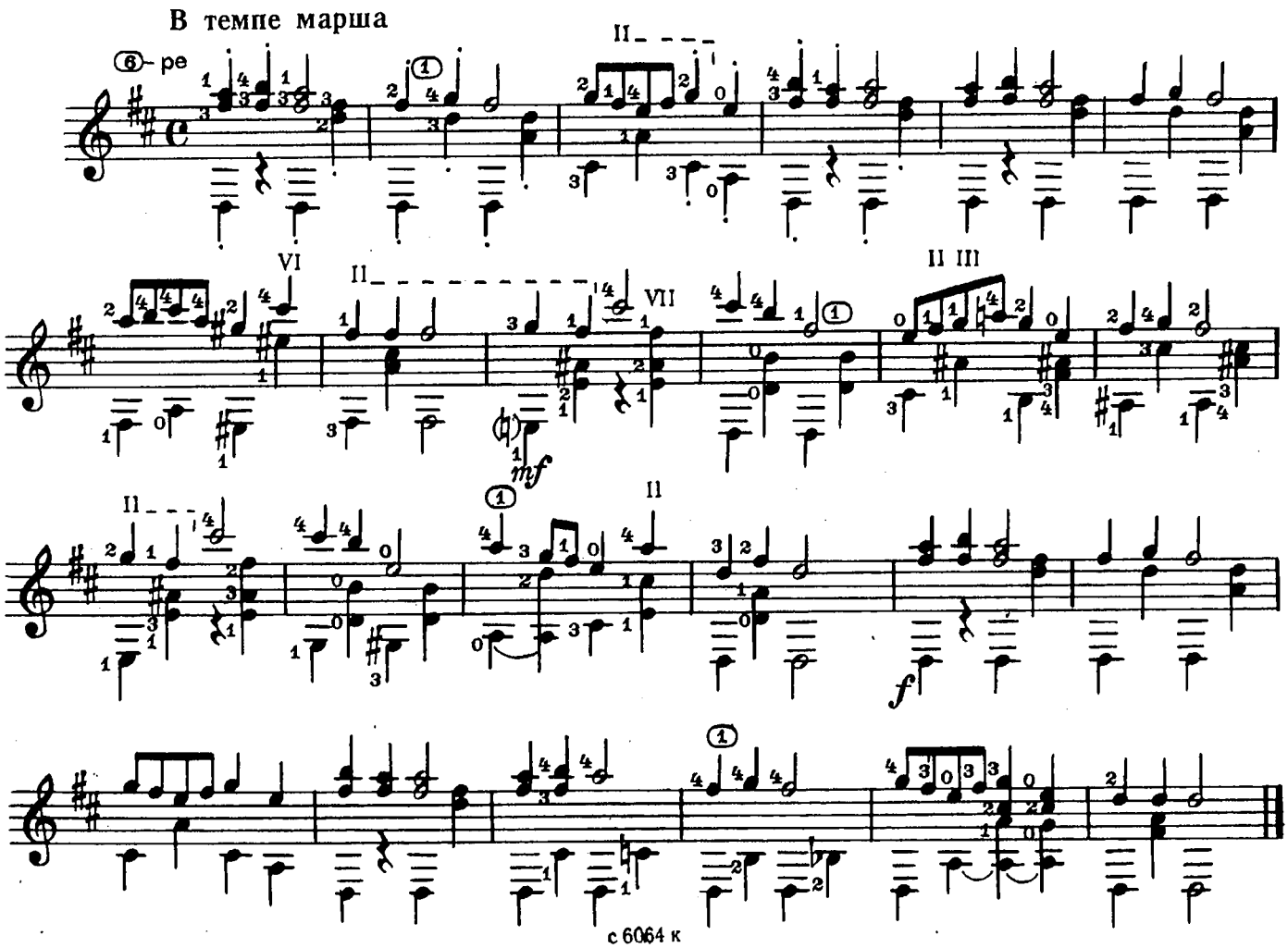

В ТЕАТРЕ

Французская народная песня

Обработка П. Вещицкого

Подвижно, легко

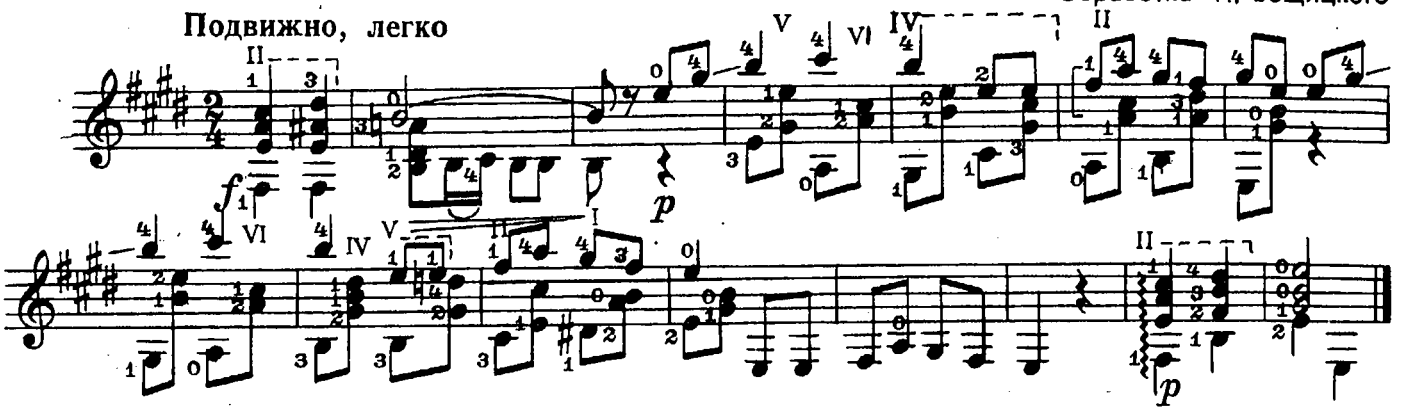

ЗАМОК

Французская народная песня

Обработка П. Вещицкого

Живо

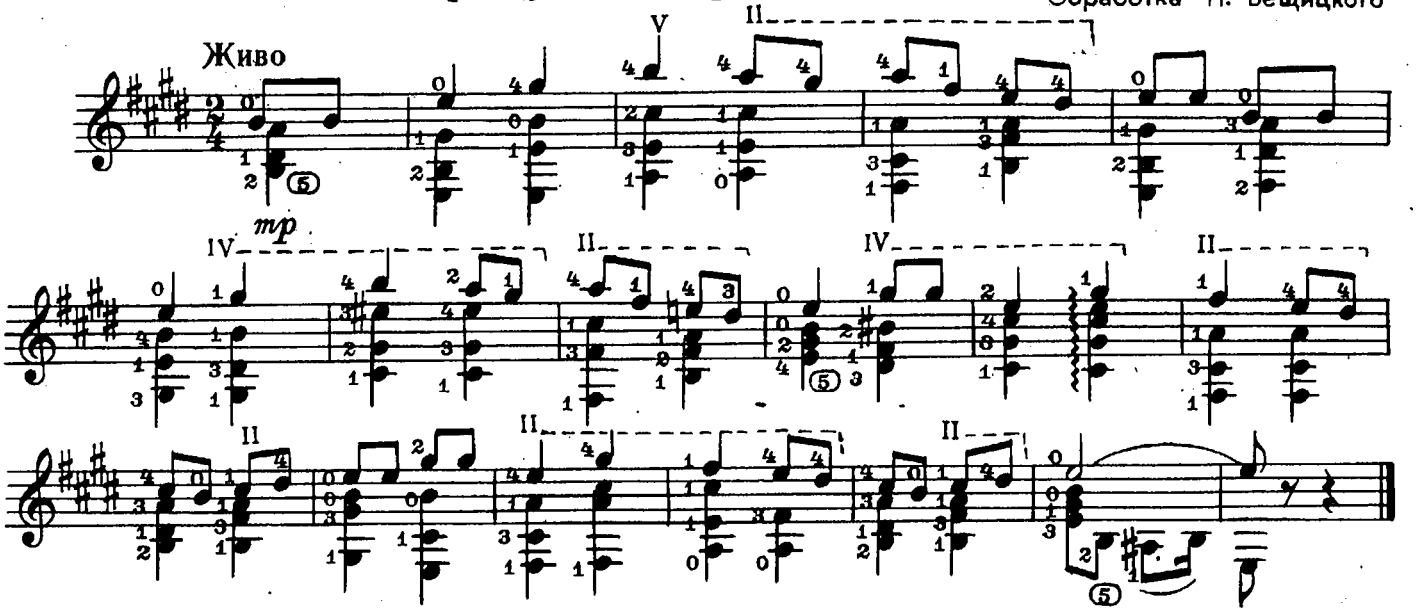

ЦВЕТОК

Азербайджанская народная песня

Обработка С. Рустамова

Умеренно

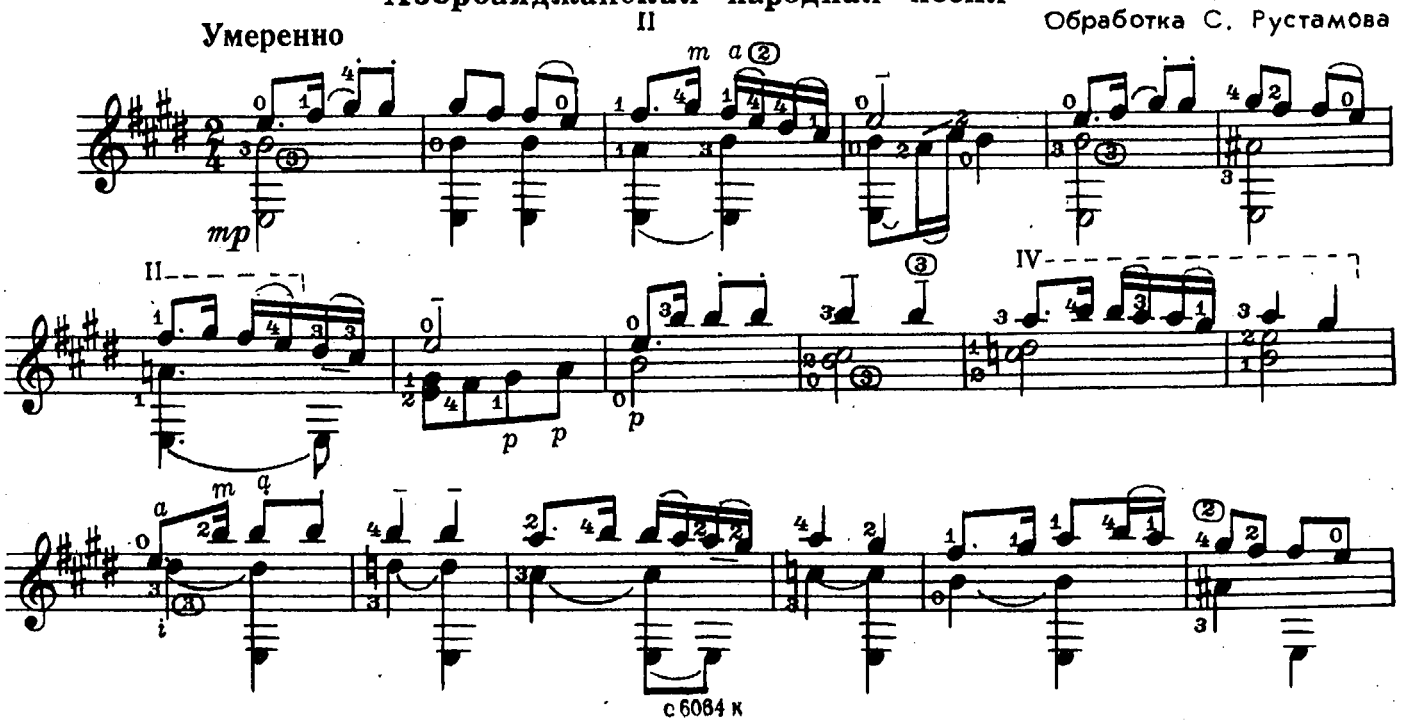

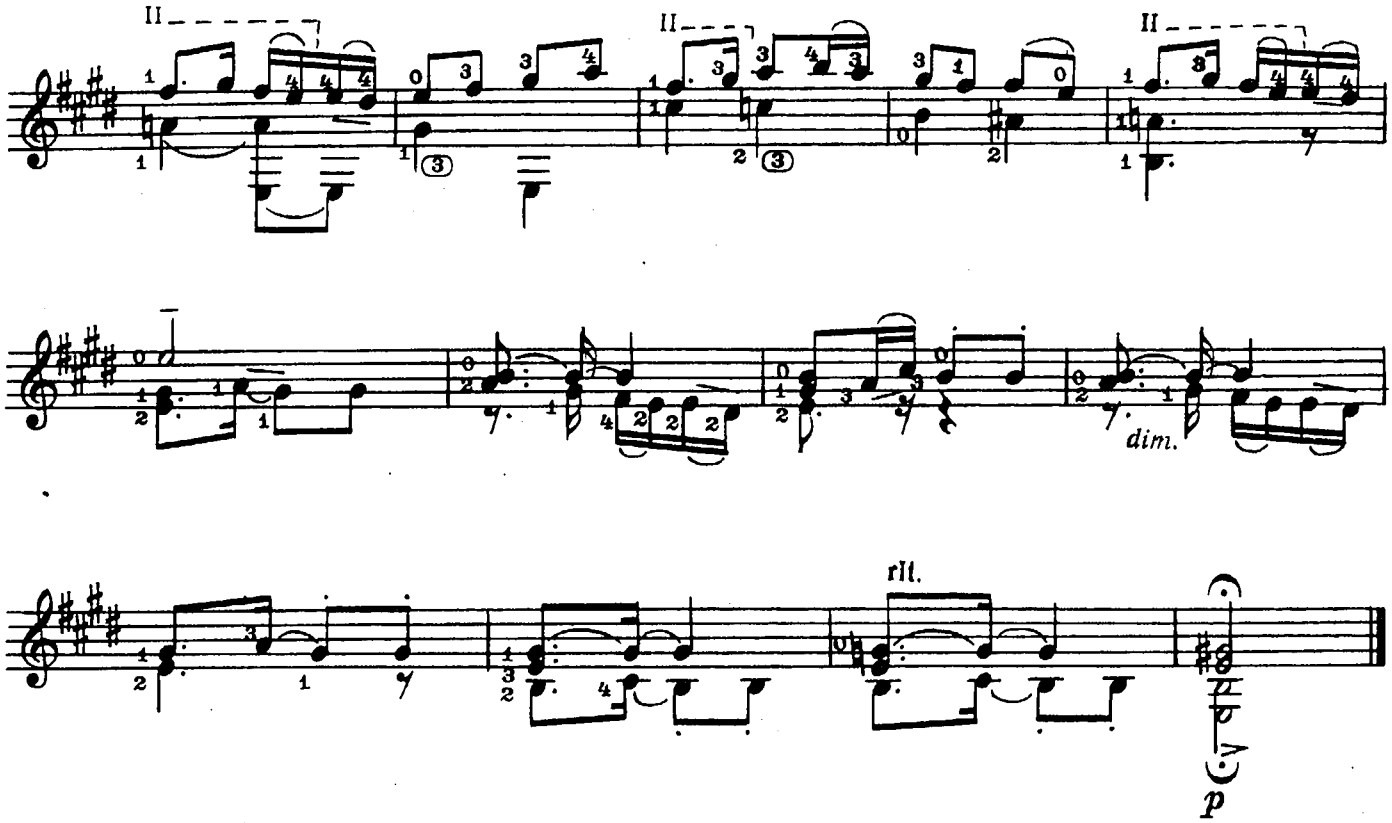

ДВУХГОЛОСНАЯ ФУГА

М. ГЛИНКА

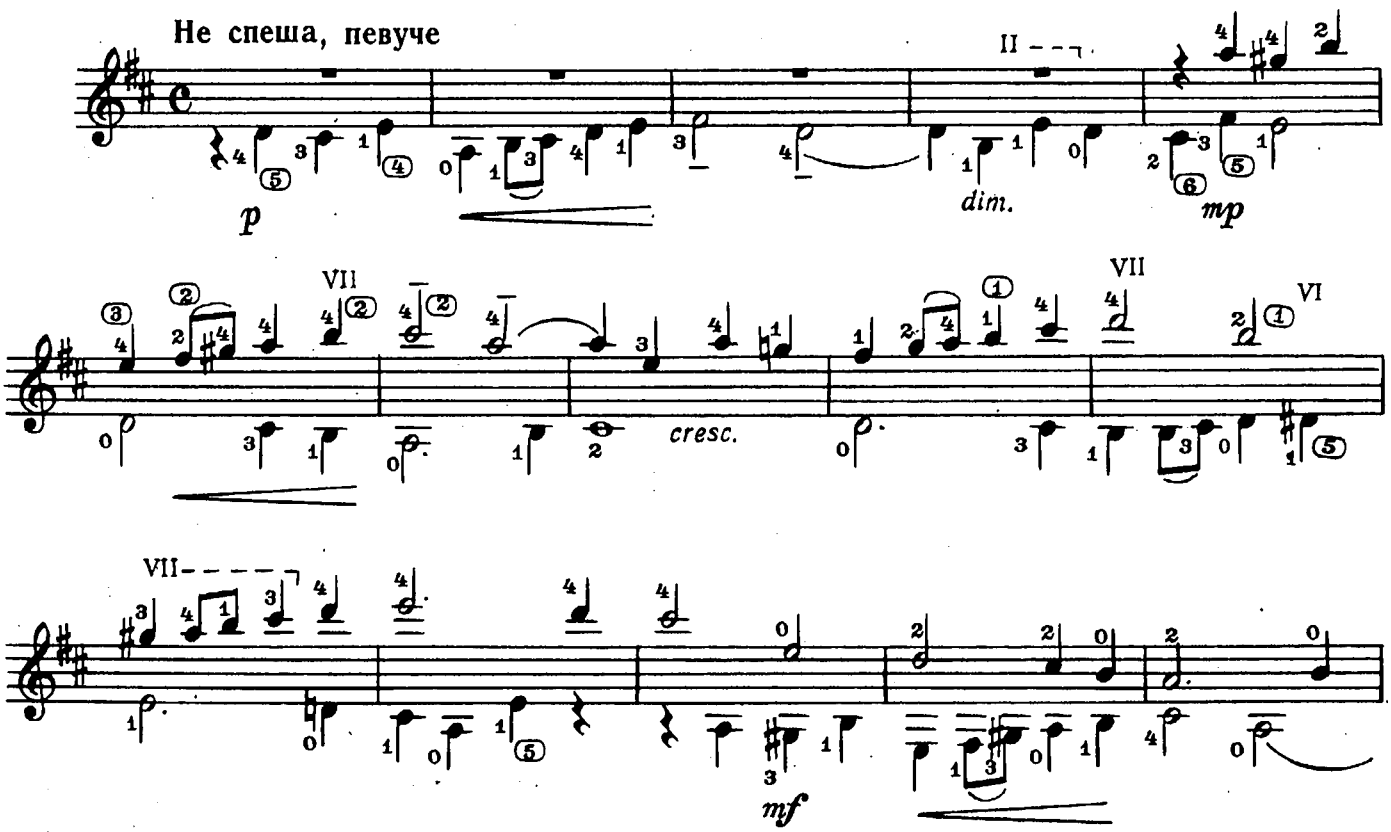

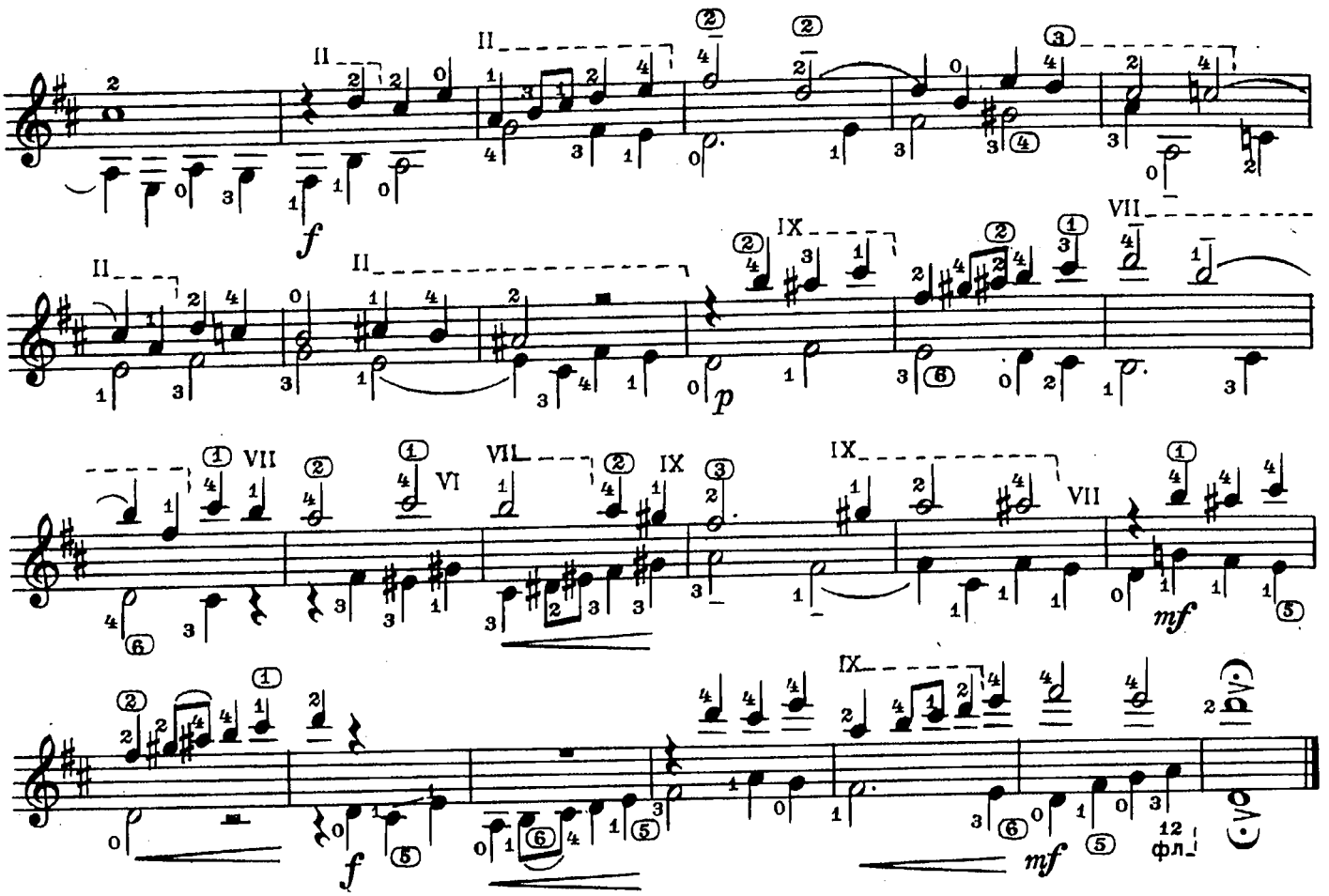

КАВАТИНА

Из оперы „Руслан и Людмила"

М. ГЛИНКА

Умеренно скоро. Игриво

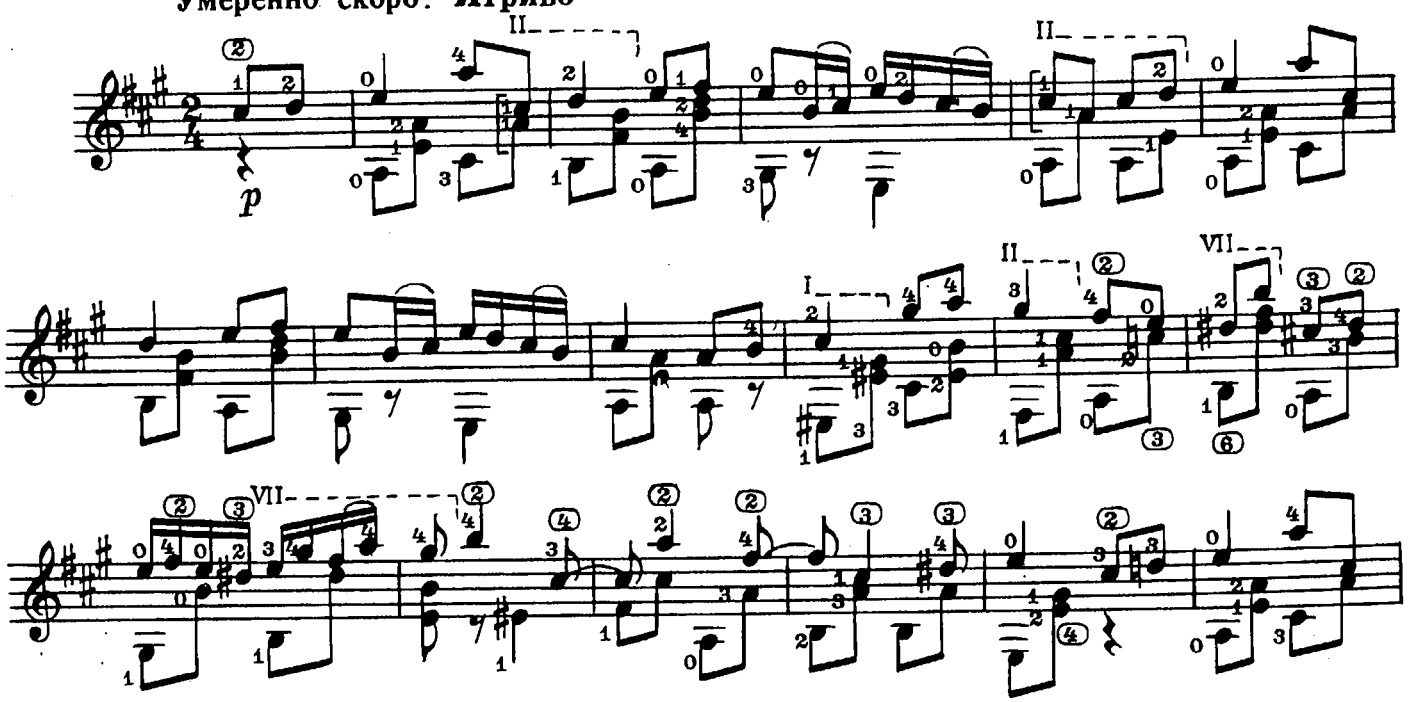

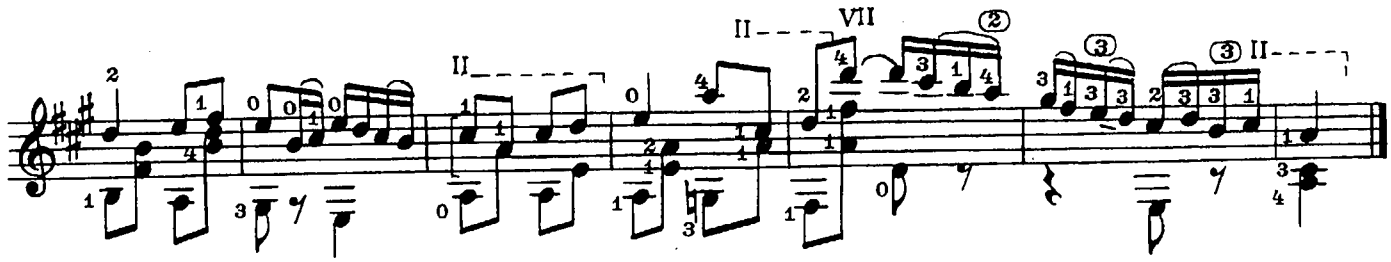

ФУГА

М. ГЛИНКА

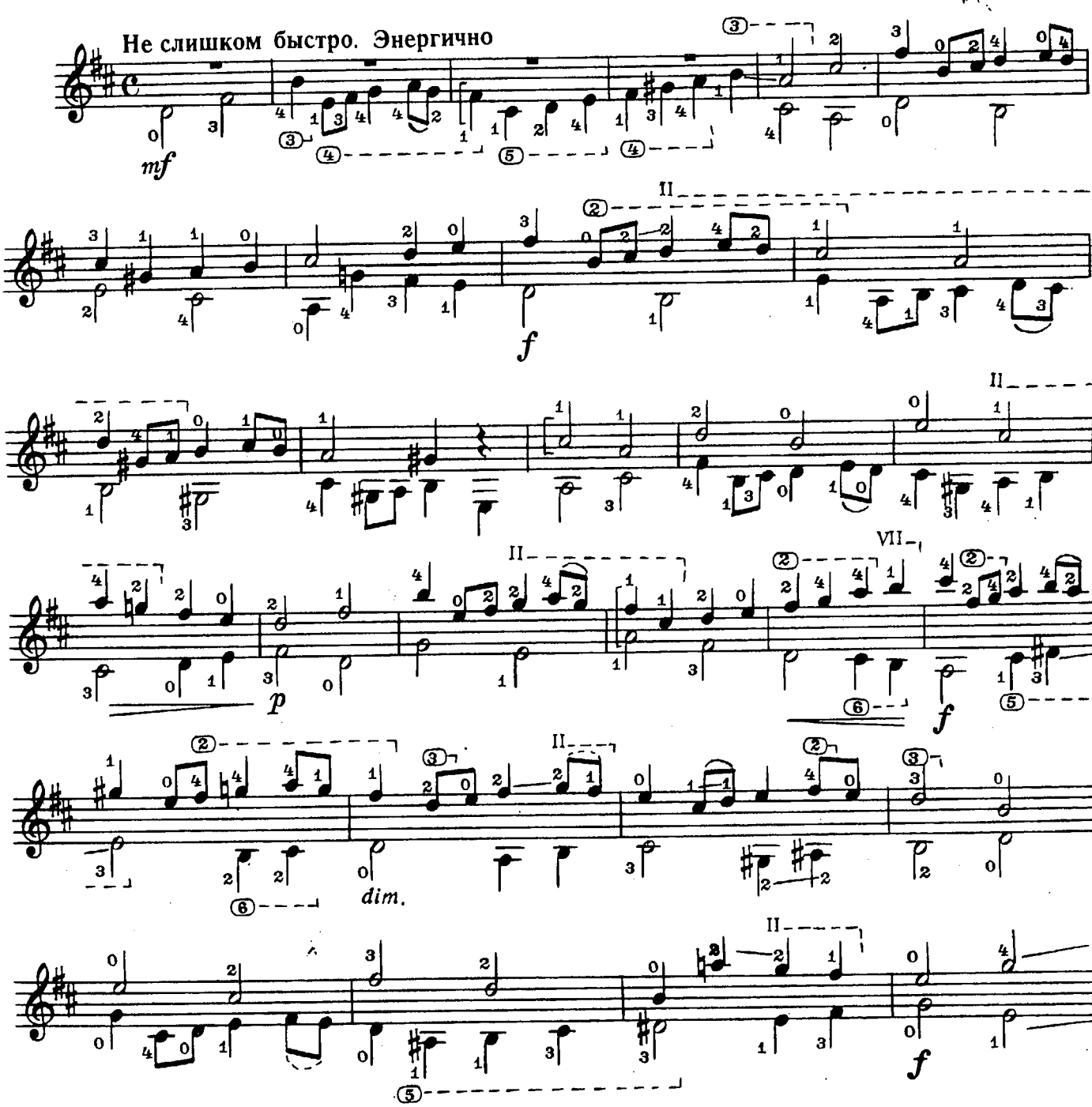

с 6064 к

24328-1

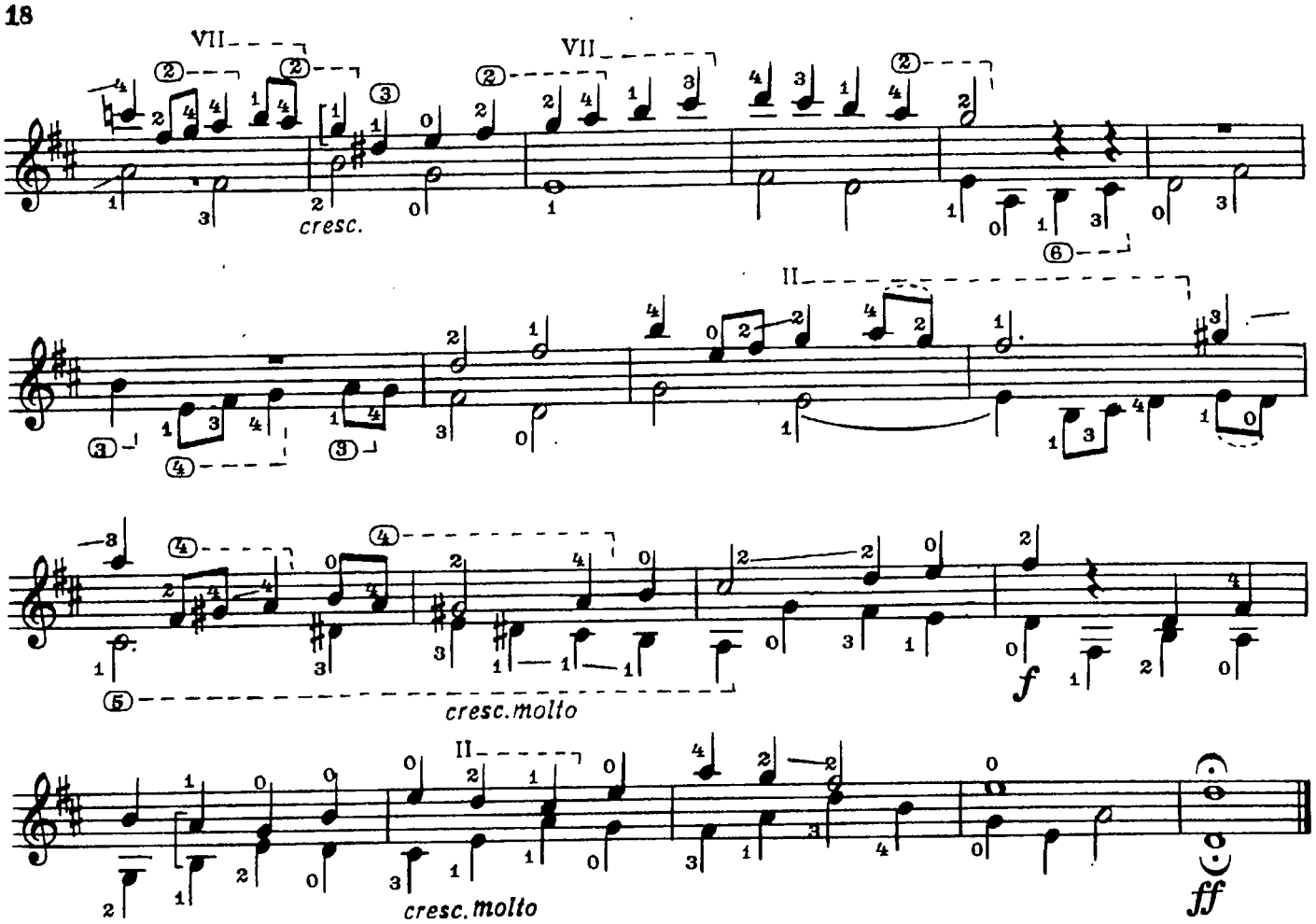

РУССКАЯ ПЕСНЯ

П. ЧАЙКОВСКИЙ

Подвижно

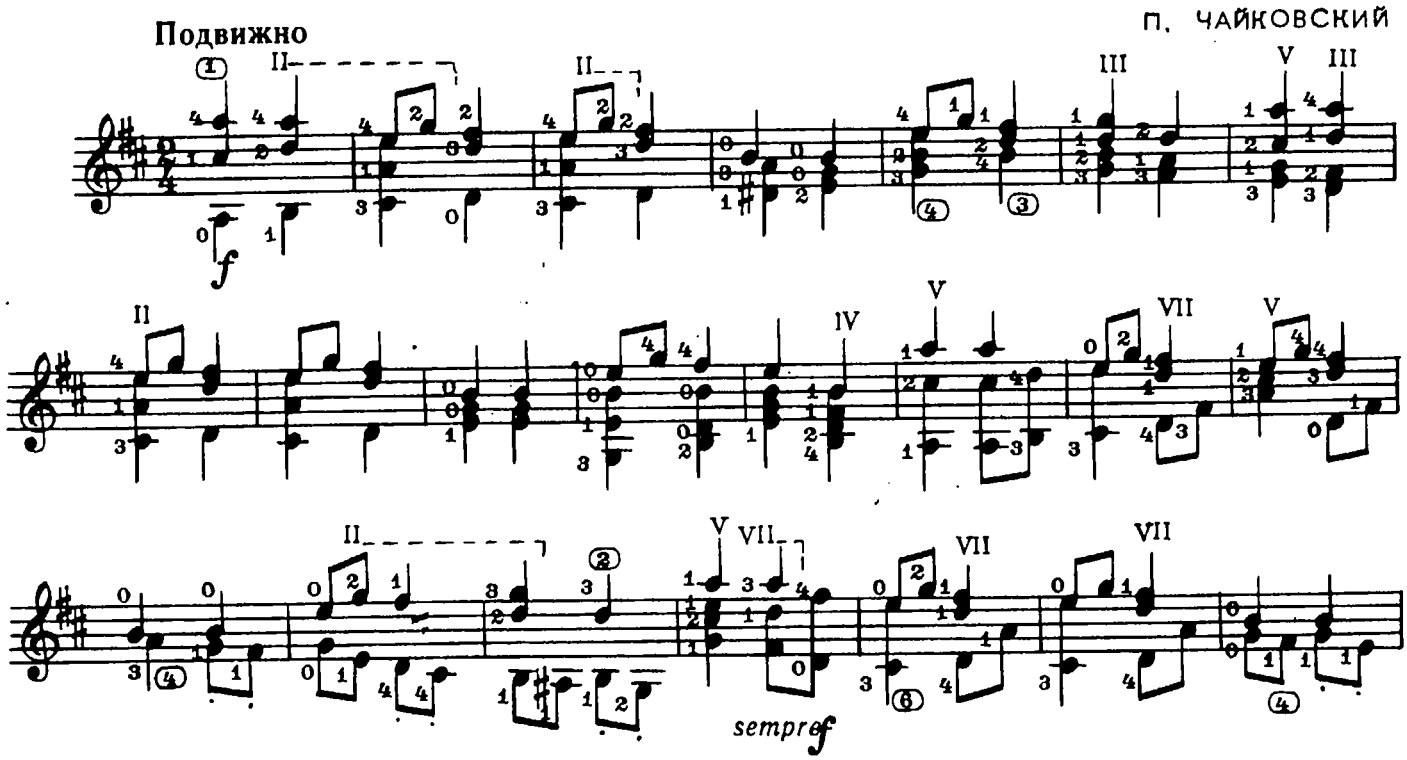

с 6064 к

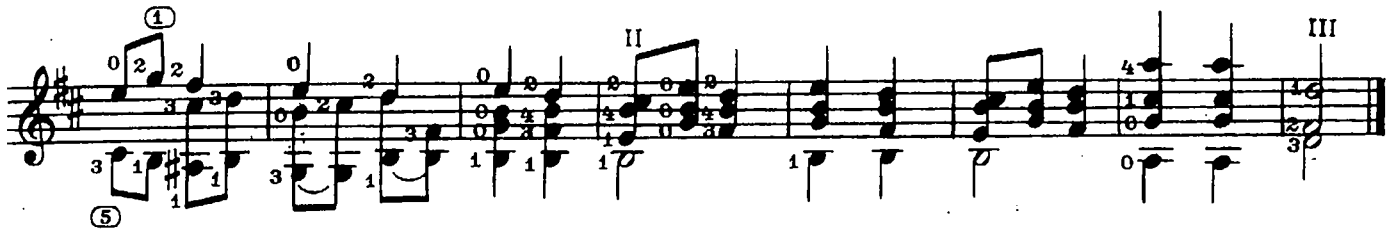

КАДРИЛЬ

Из балета „Спящая красавица“

П. ЧАЙКОВСКИЙ

Умеренно скоро

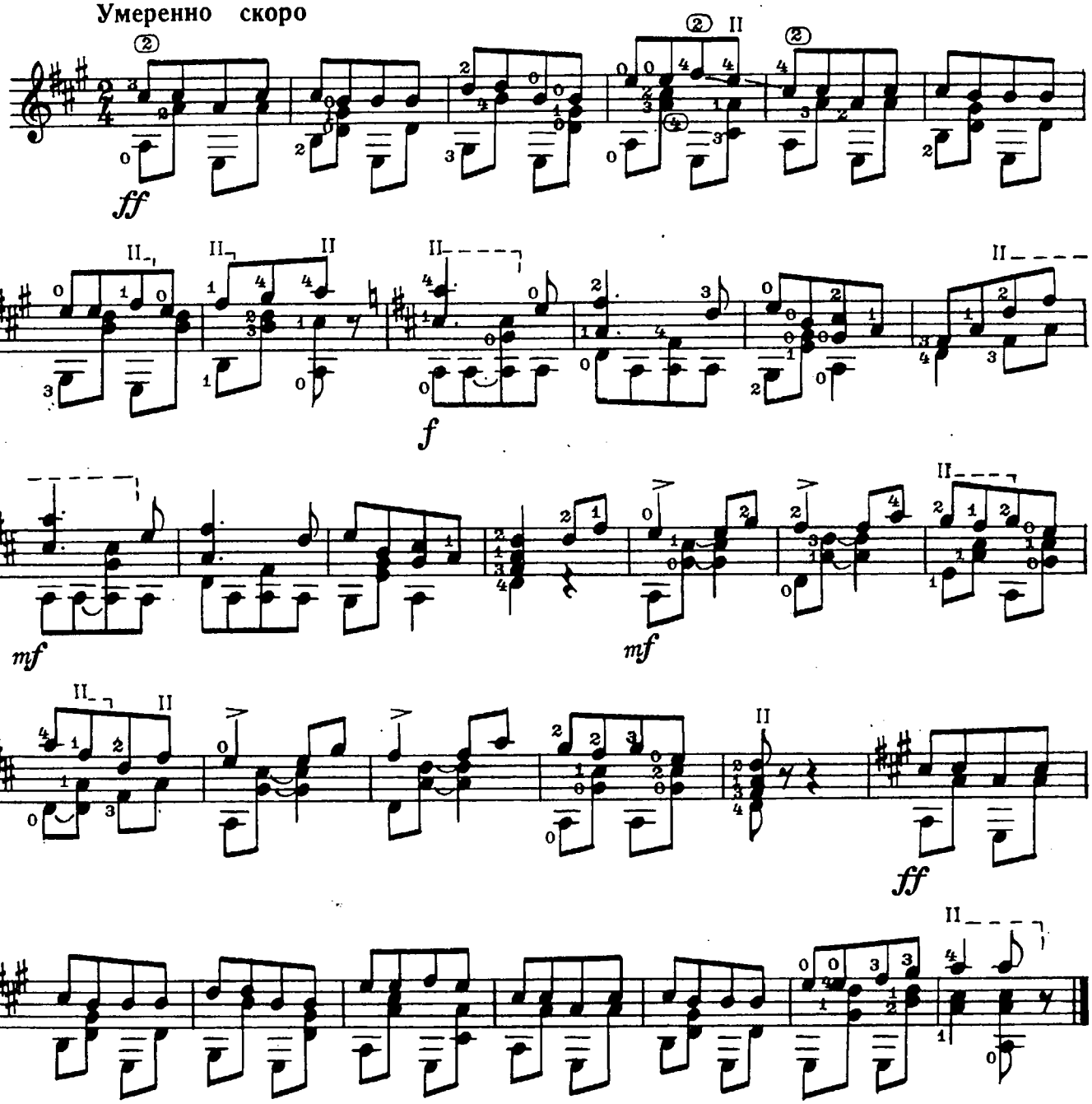

КОЛЫБЕЛЬНАЯ

Из оперы „Садко“

Н. РИМСКИЙ-КОРСАКОВ

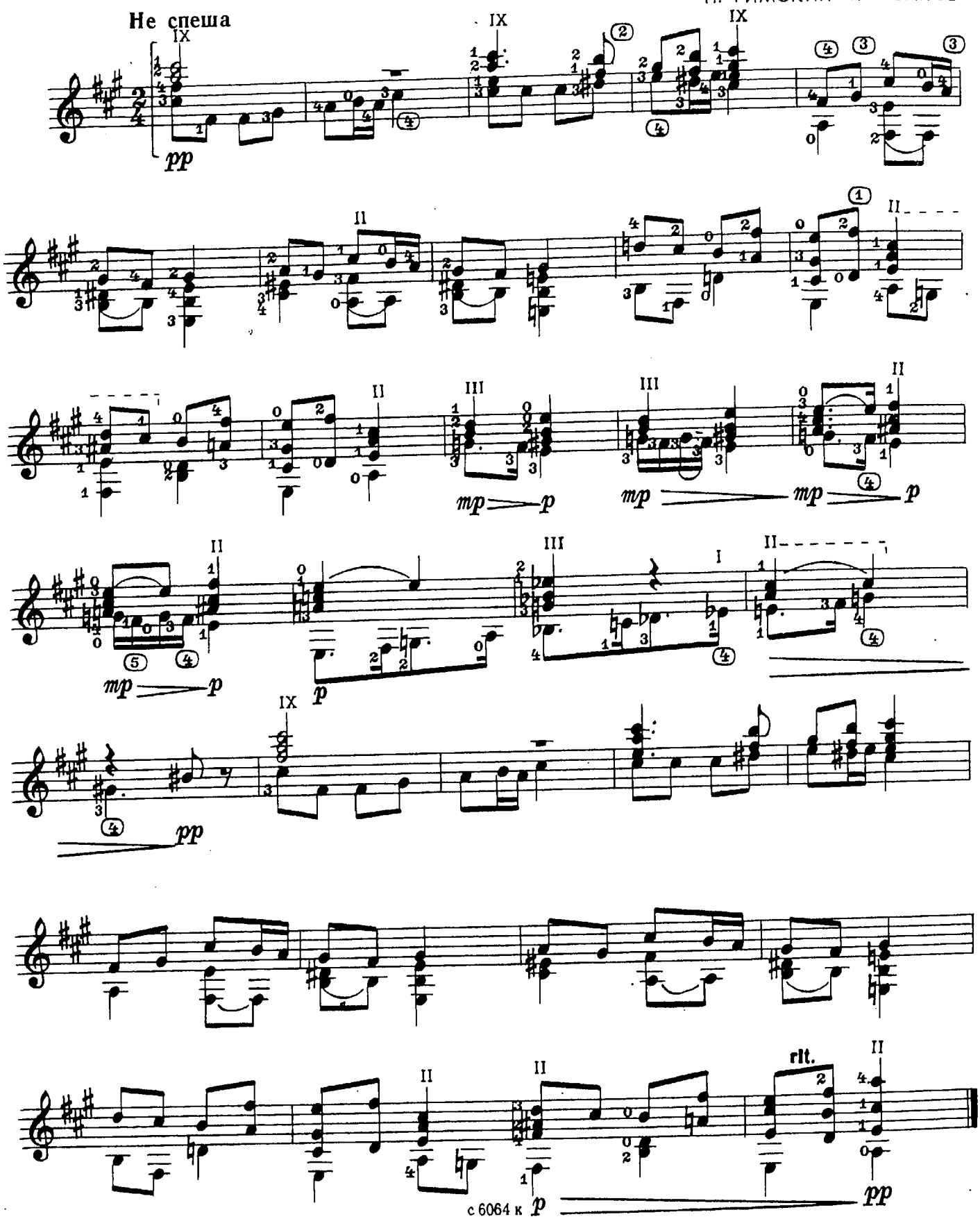

с 6064 к

НАРОДНЫЙ ТАНЕЦ

П. АТЕНЬЯН

Весело

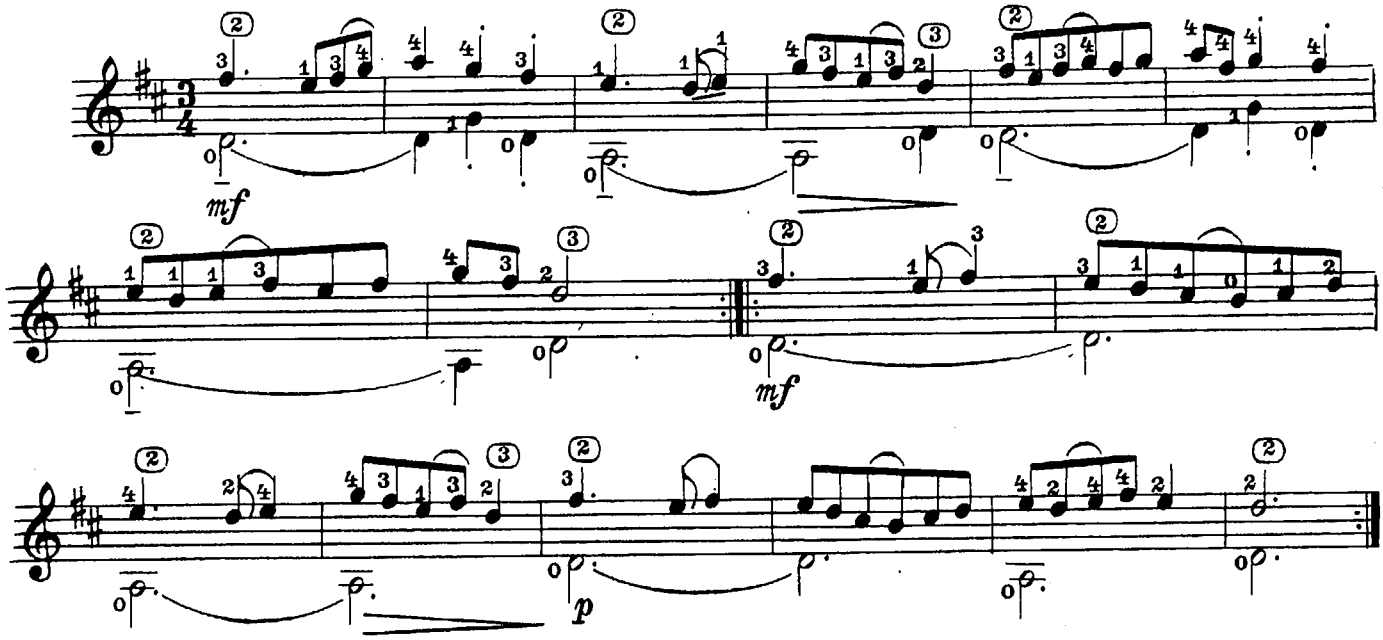

САРАБАНДА

Г. ГЕНДЕЛЬ

Протяжно

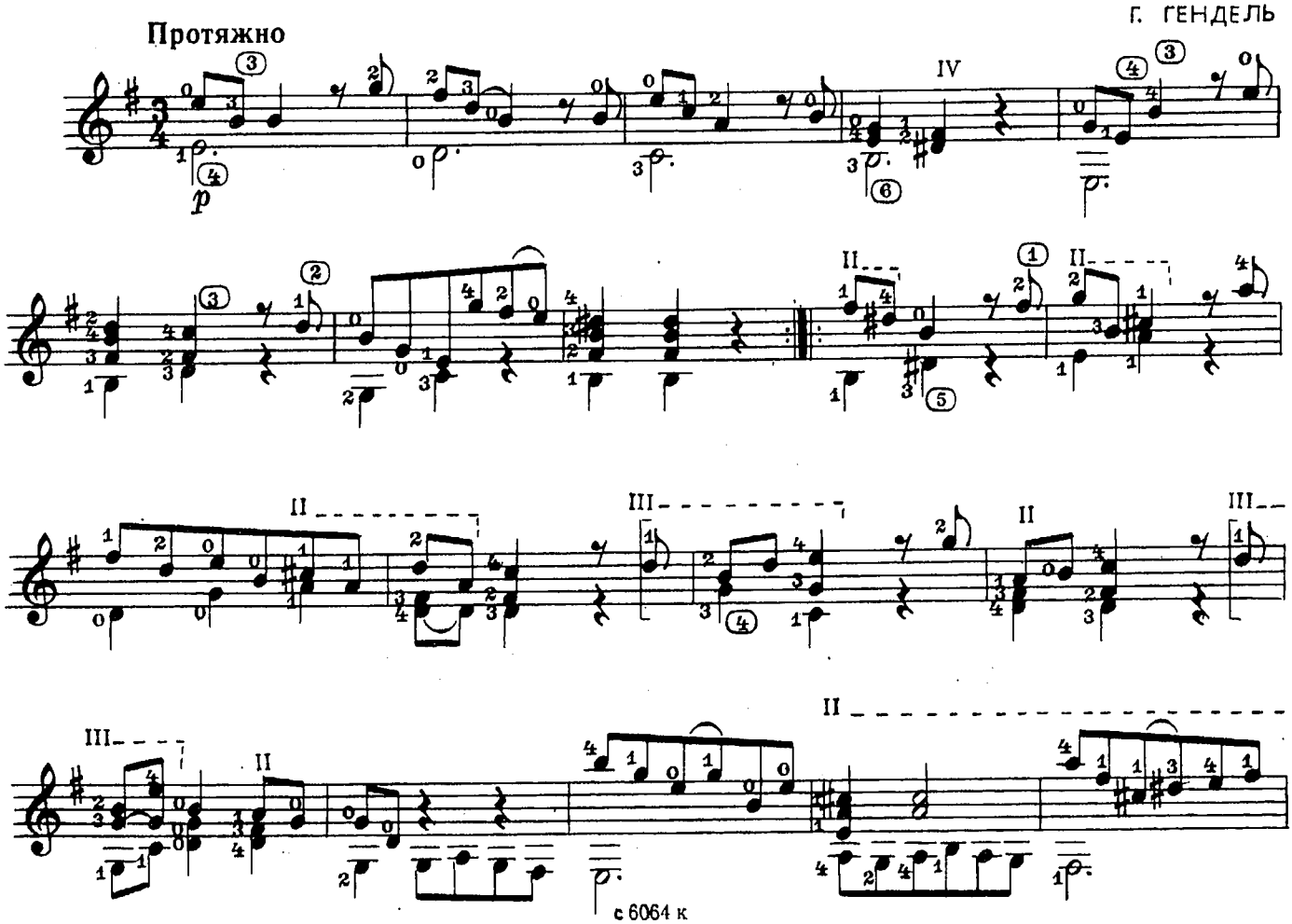

с 6064 к

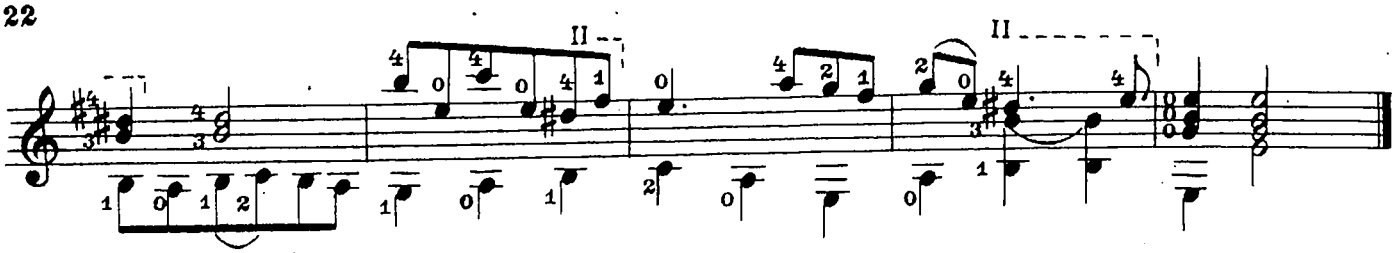

АЛЕМАНДА

Й. ГАЙДН.

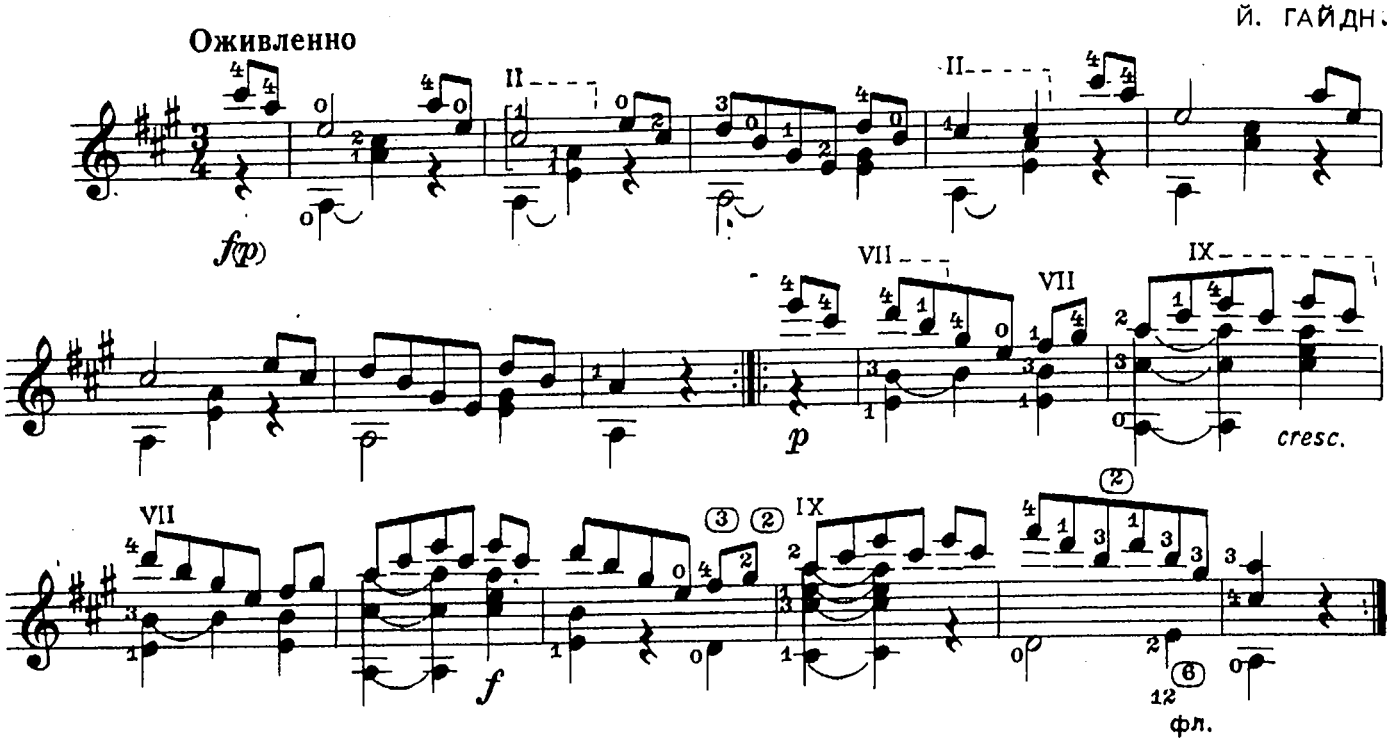

СЕРЕНАДА

Й. ГАЙДН

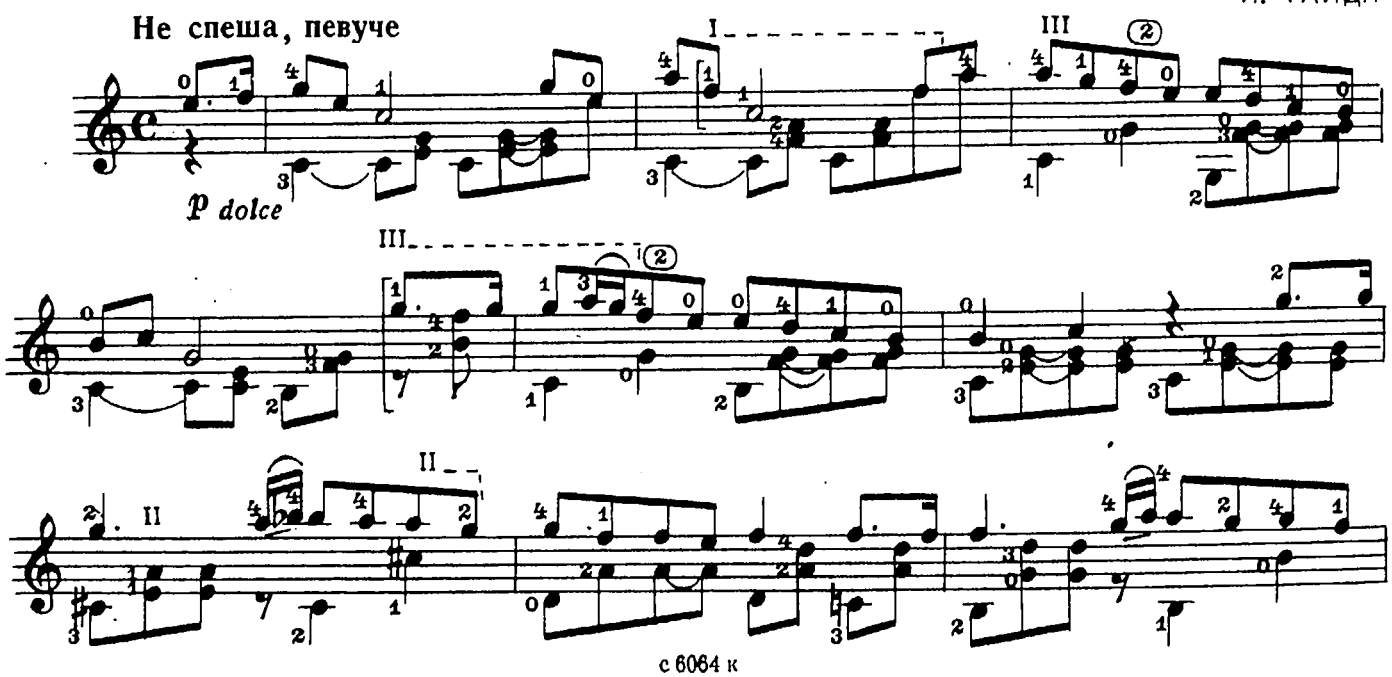

с 6064 к

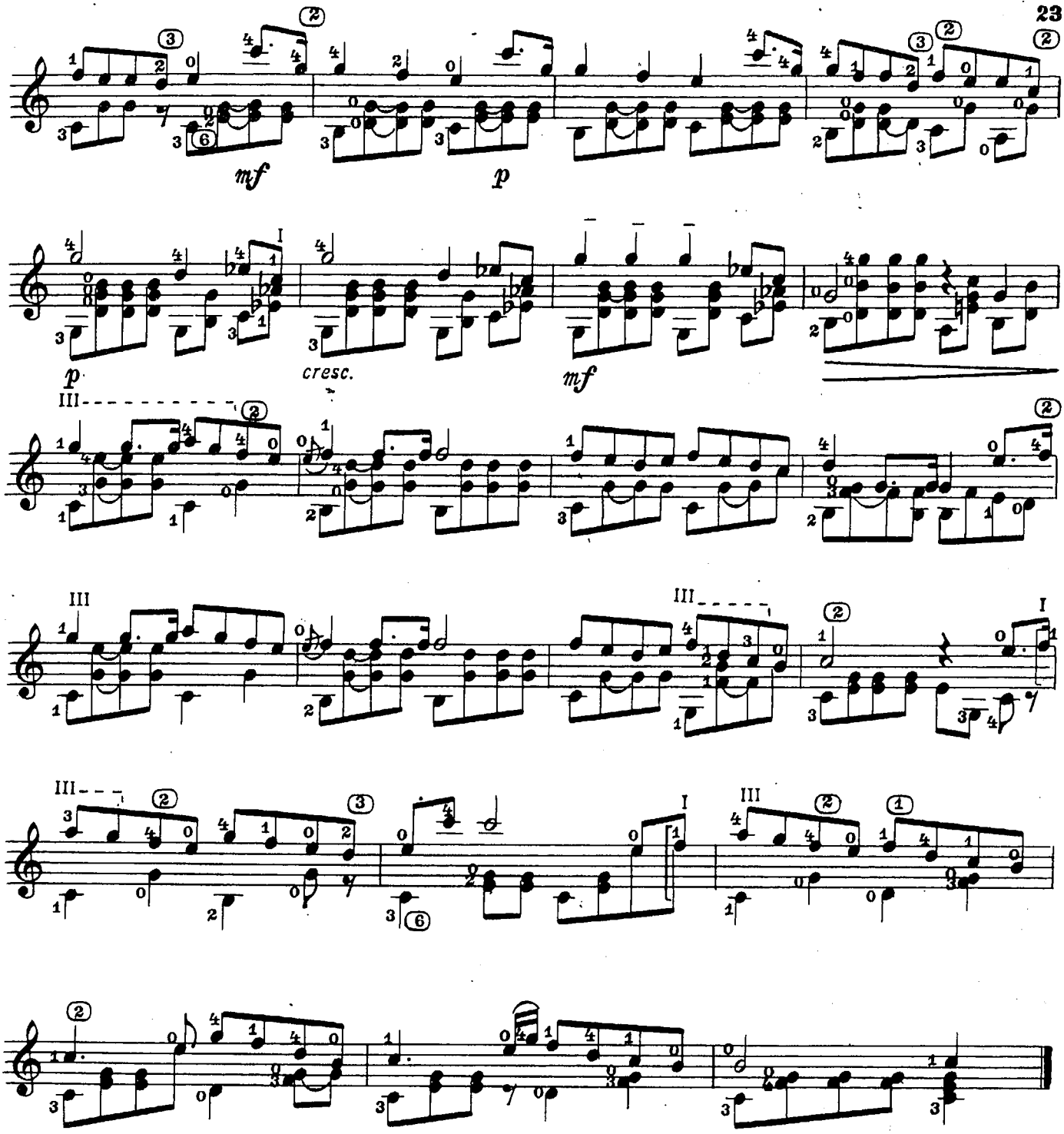

ЖАЛОБА КУКЛЫ

Ц. ФРАНК

Неторопливо

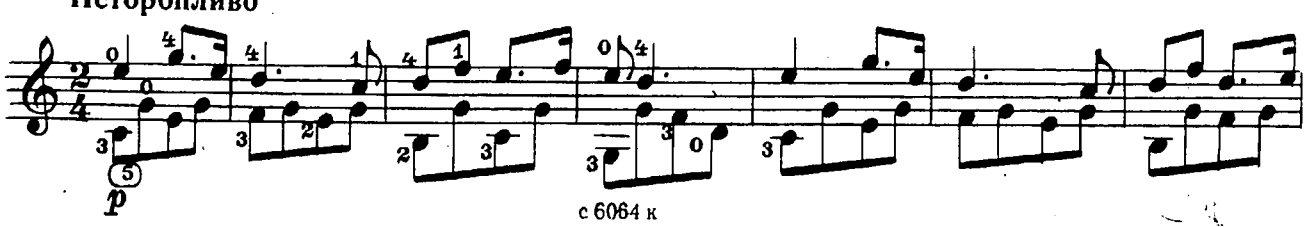

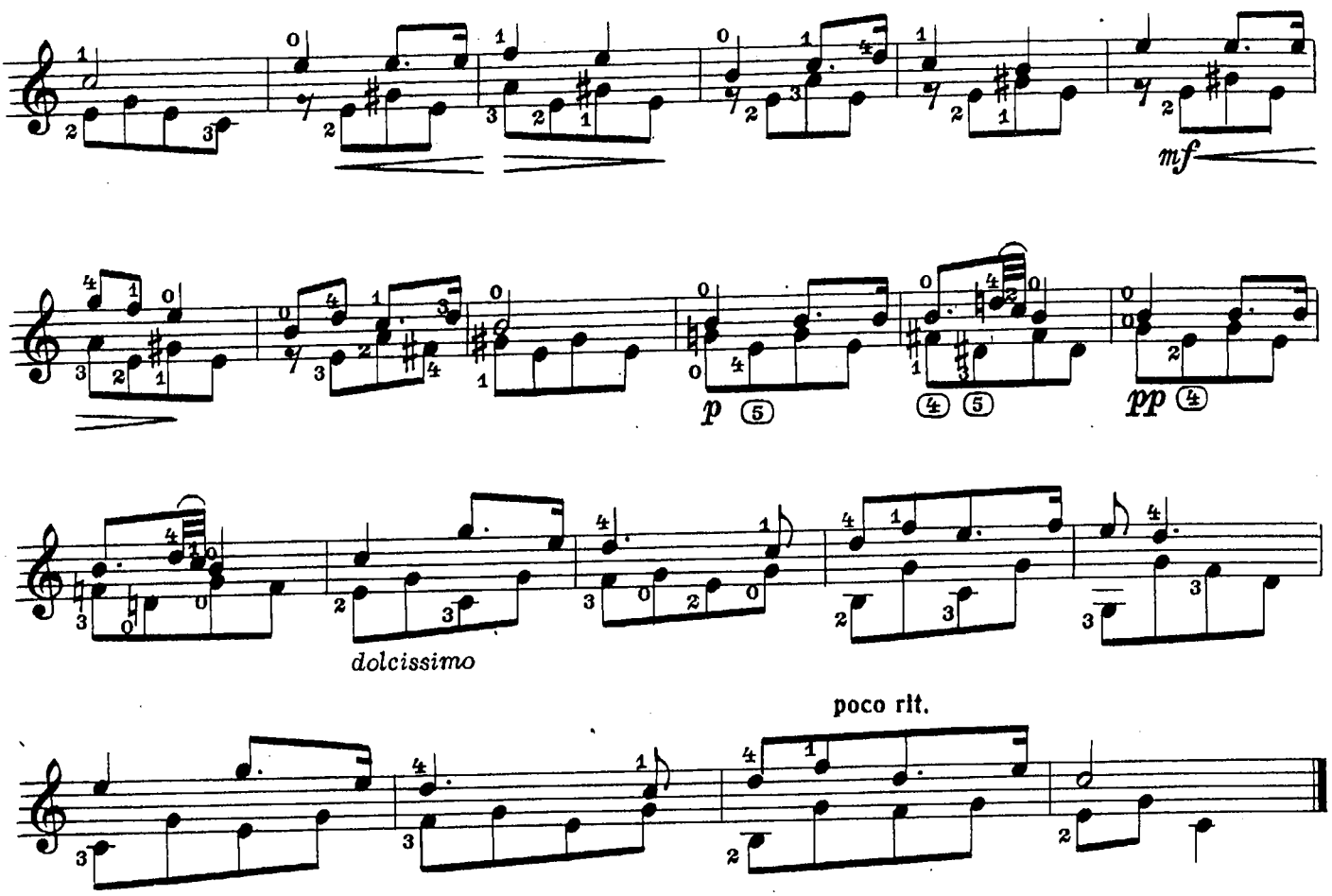

ПЬЕСА

Б. БАРТОК

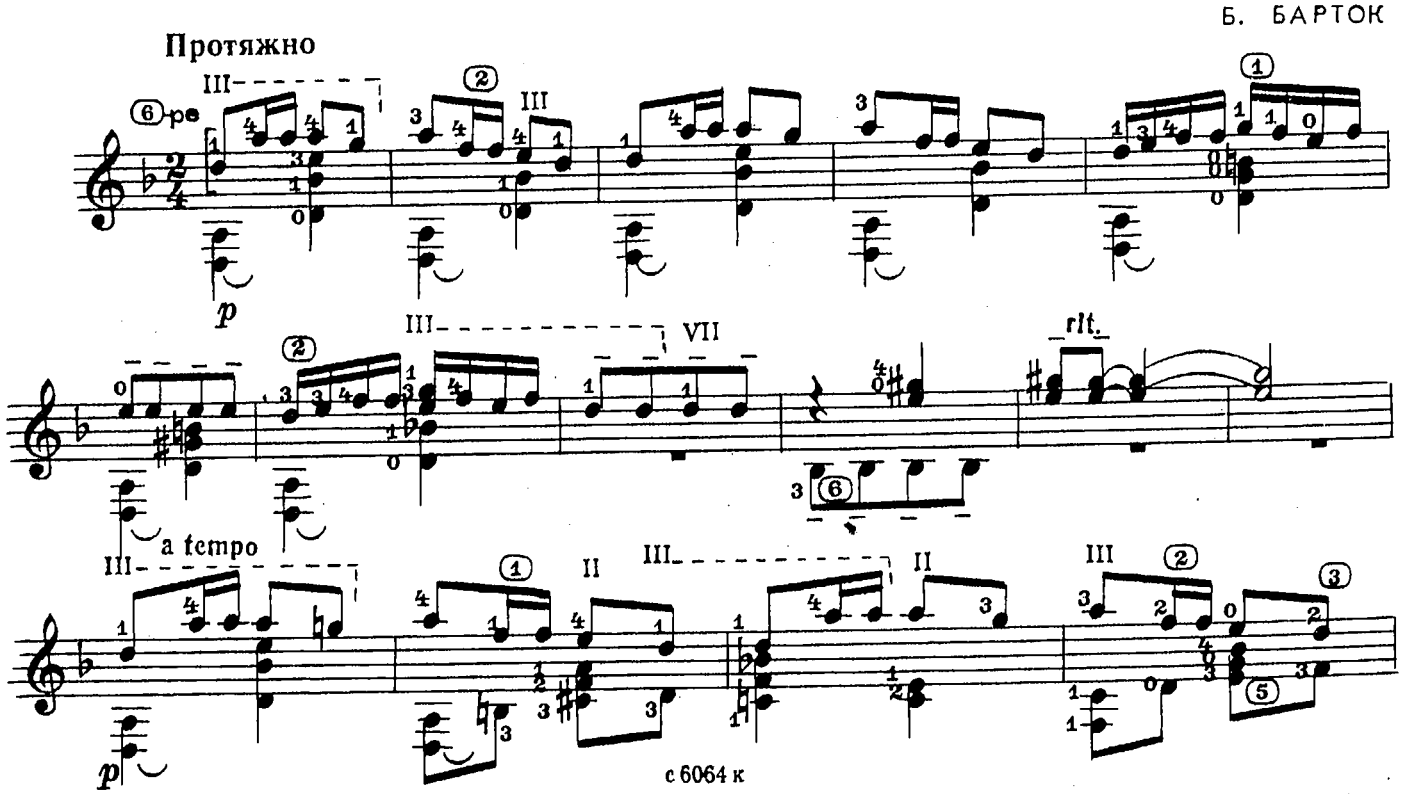

с 6064 к

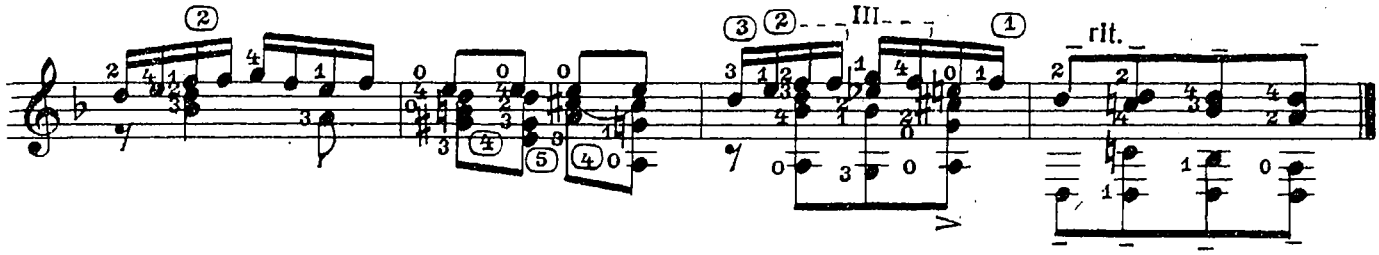

МЕЛОДИЯ

Д. НУРЫЕВ

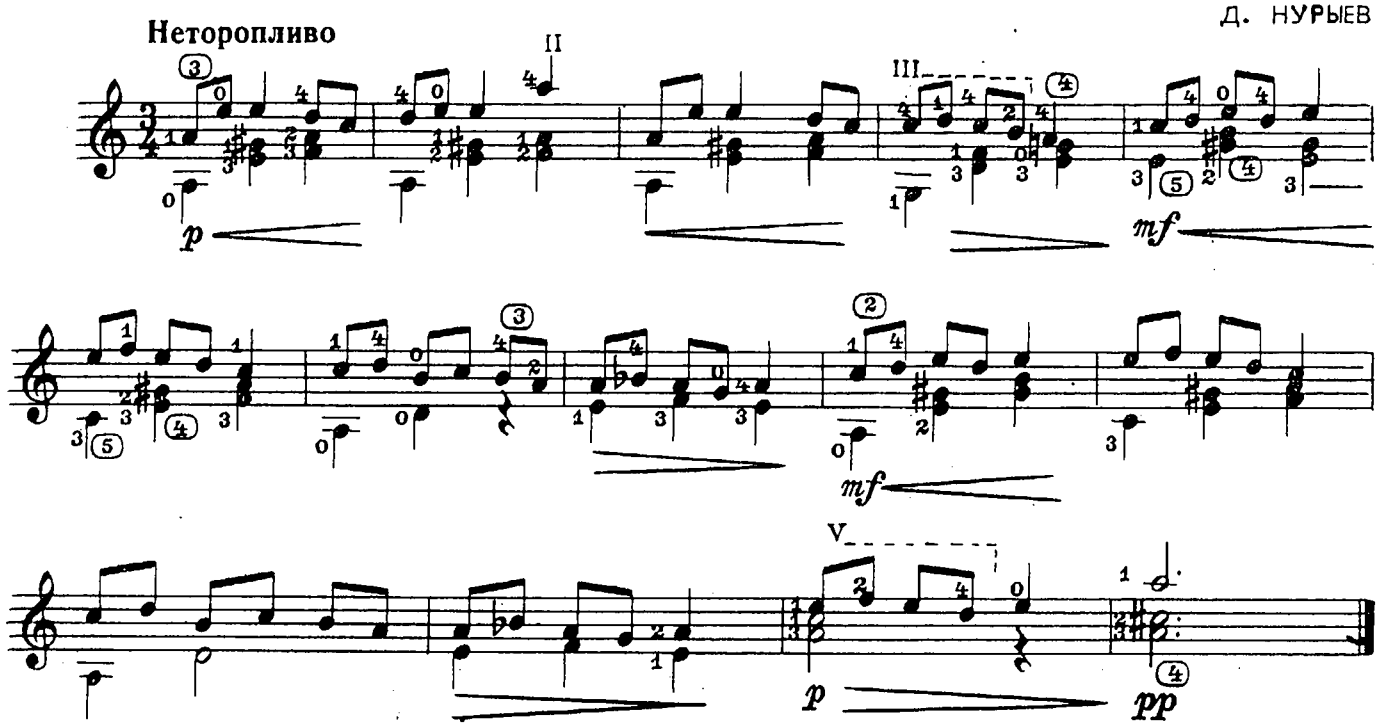

ШАЛУН

И. КИРНБЕРГЕР

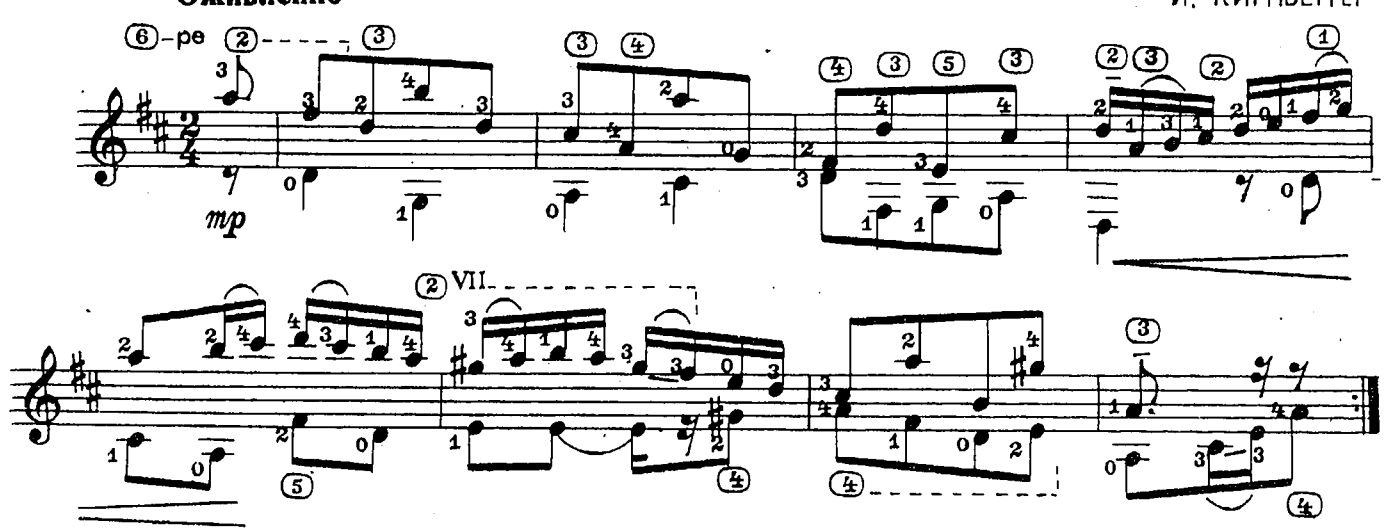

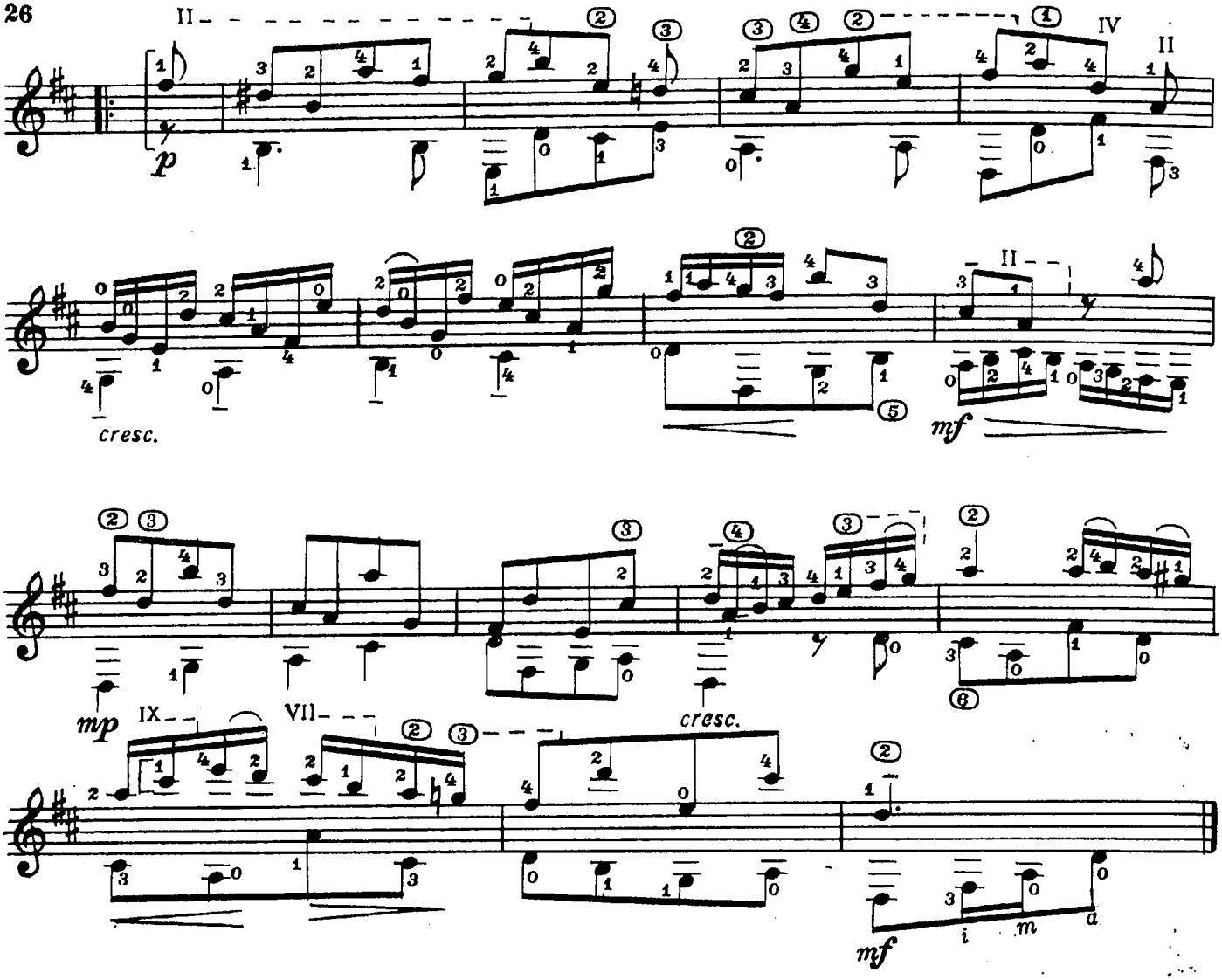

ДУЭТ

Умеренно скоро

Ф. ШТЕРКЕЛЬ

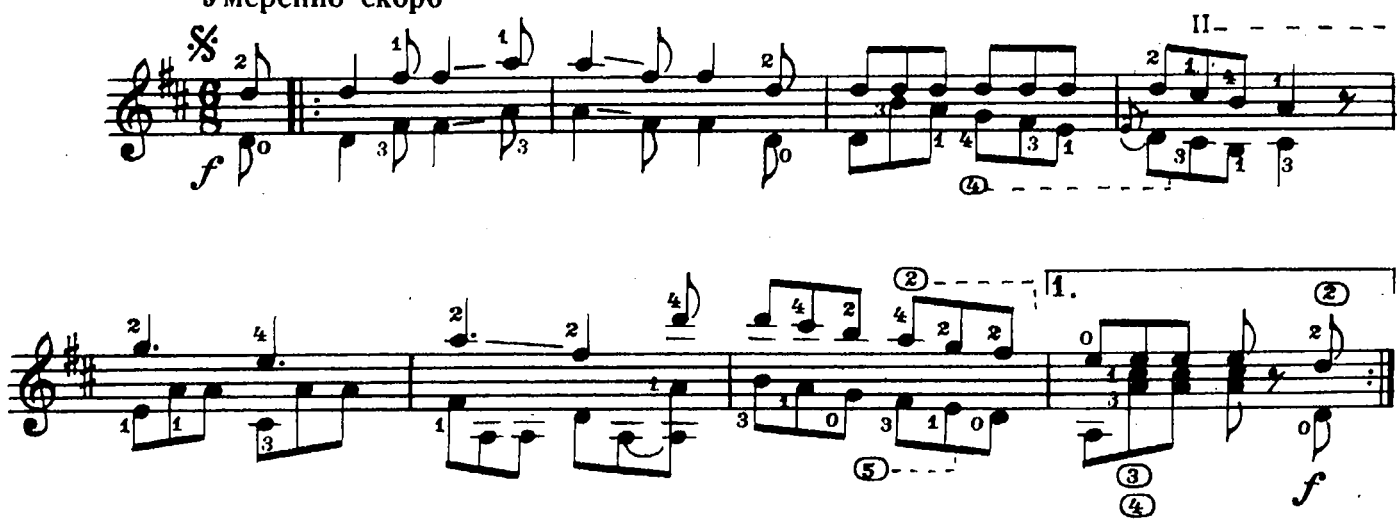

2.

Конец *mf*

VII V VII V II

ПИОНЕРСКИЙ МАРШ

А. СТОЯНОВ

В темпе марша

V VIII V V

mf

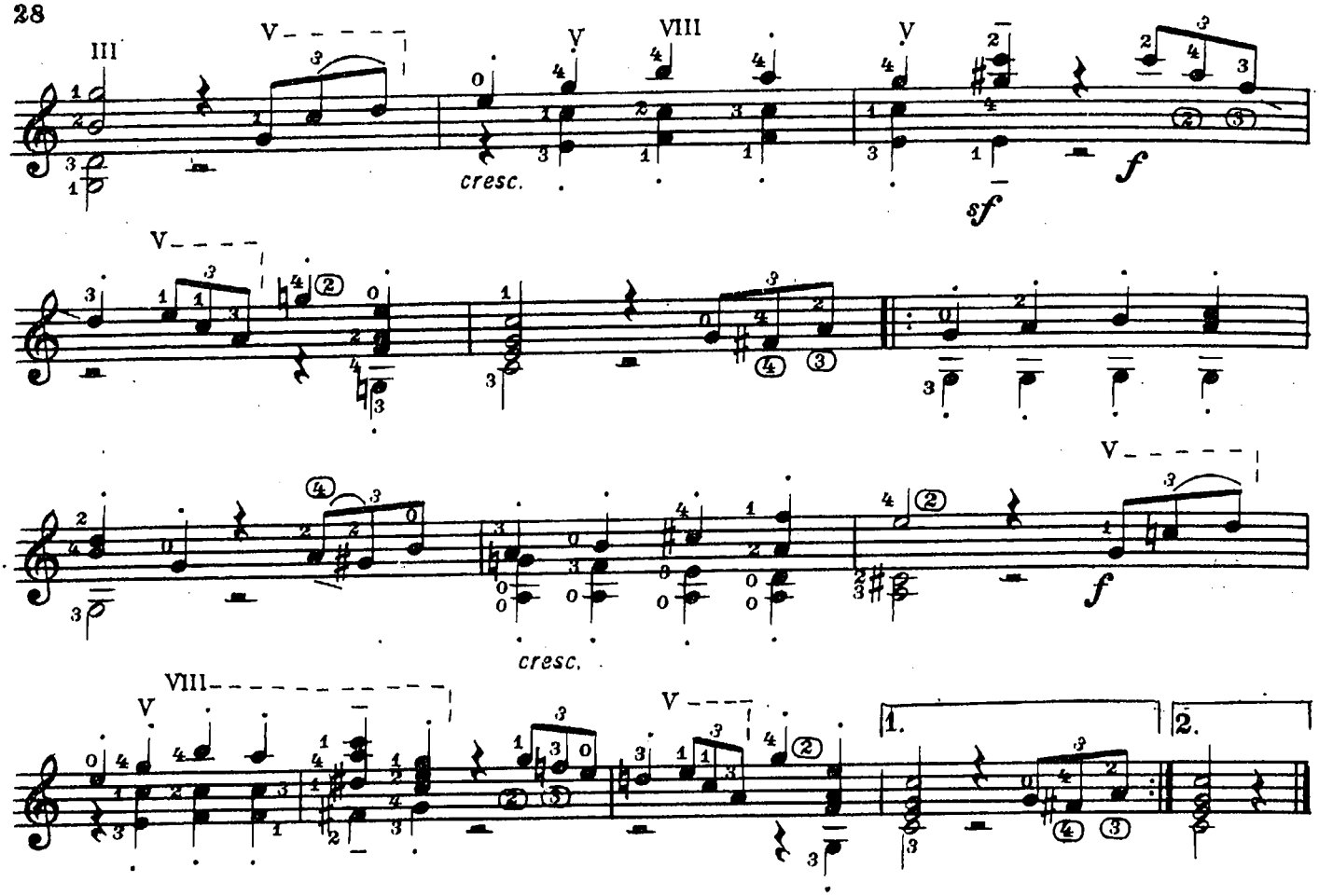

СОНАТИНА

I

Л. МИКЛАШЕВСКИЙ

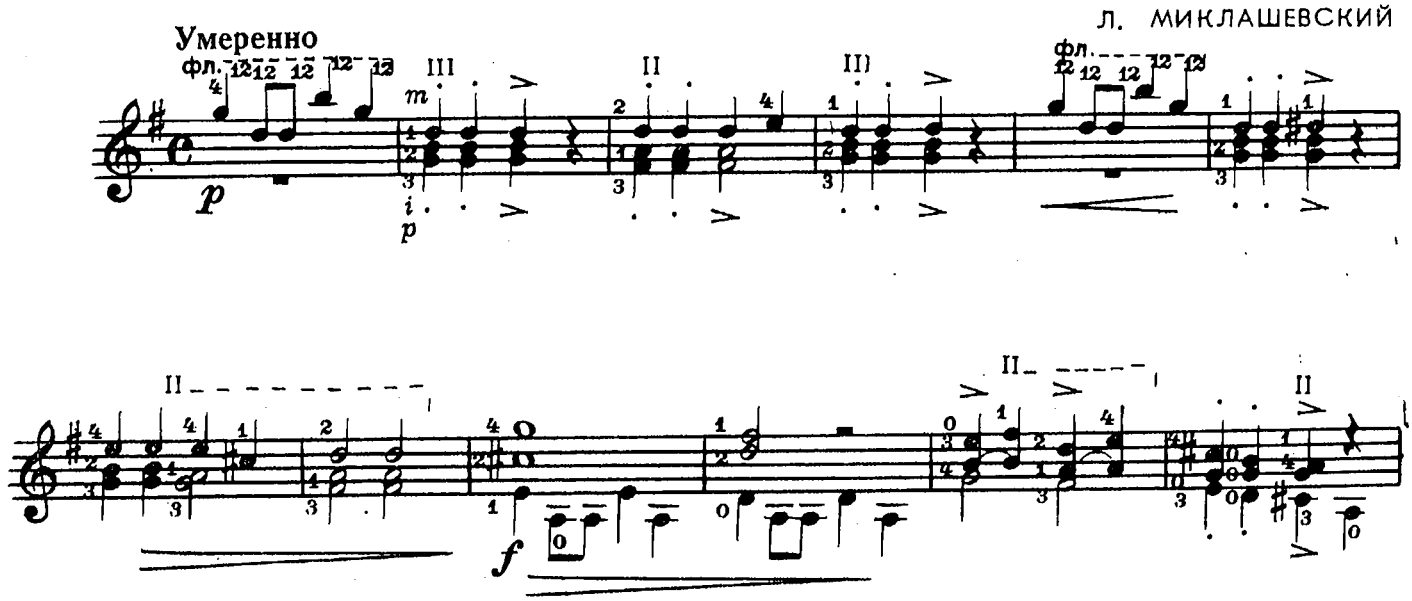

poco rit.

a tempo

фл.

II

Неторопливо

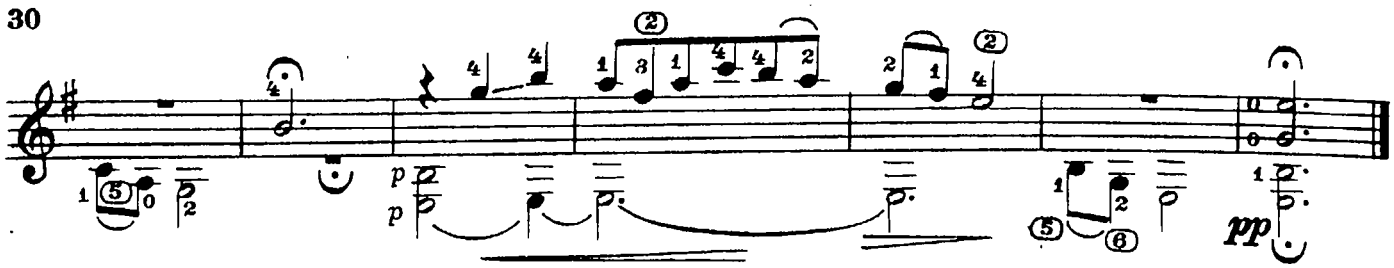

III

Оживленно

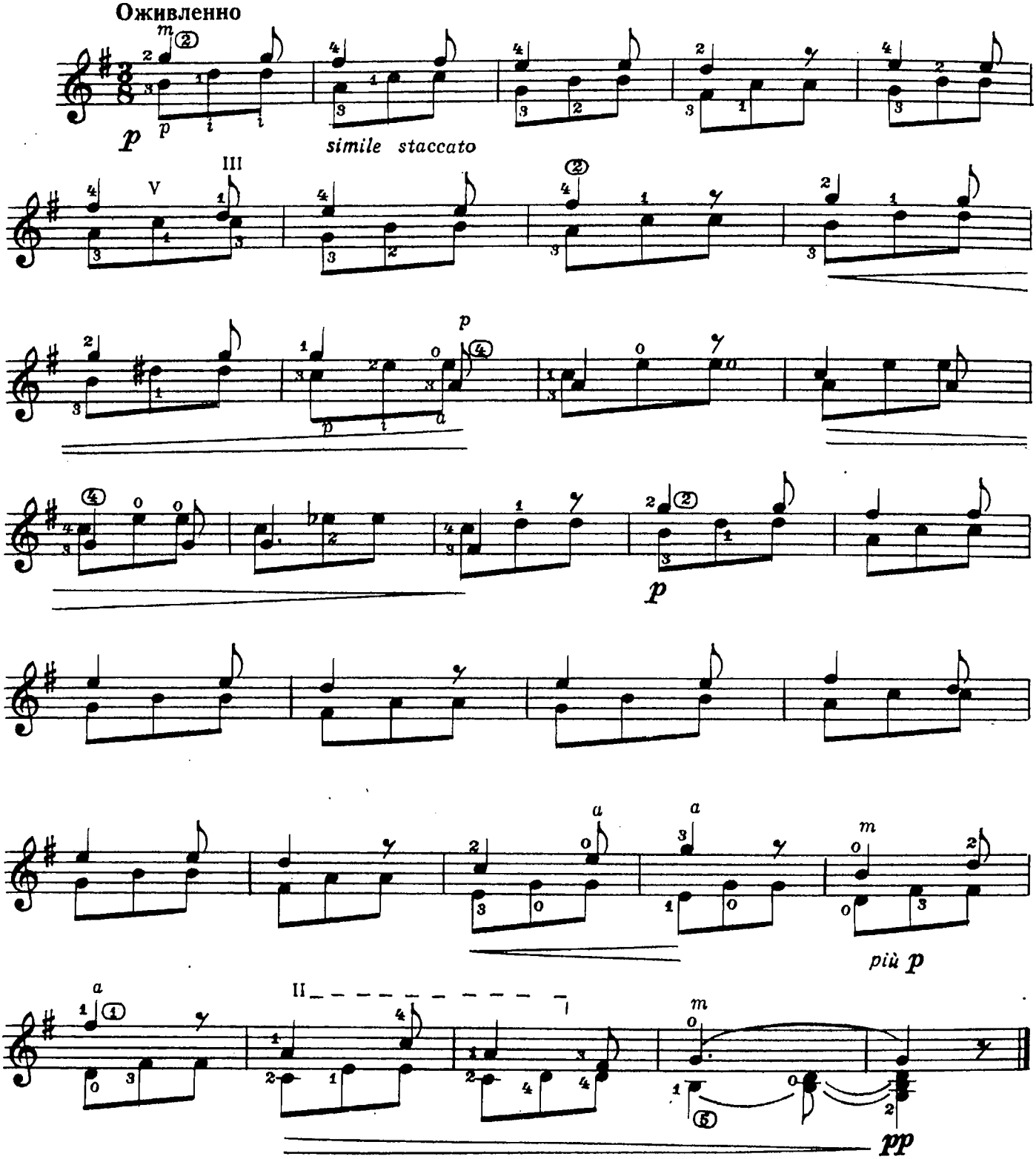

МАРШ

Д. НУРЫЕВ
Исполнительская редакция П. Вещицкого

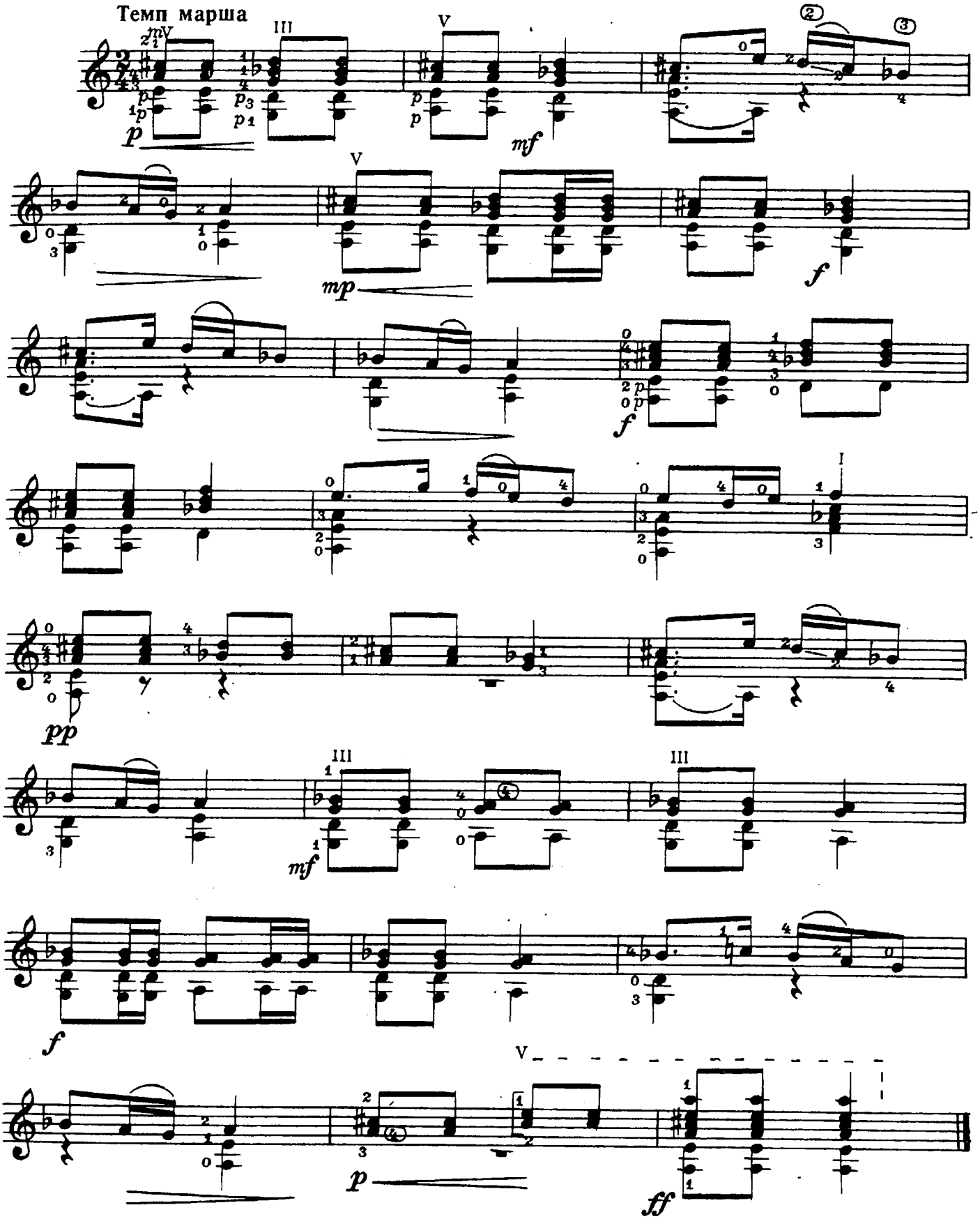

50 к.

Содержание

1. *А. Николаев.* НАРОДНАЯ ПЕСНЯ 3
2. *А. Фляркoвский.* РАЗДУМЬЕ 3
3. *Н. Раков.* РАССКАЗ 4
4. *Ю. Слонов.* МАЗУРКА 5
5. *И. Беркович.* СКАЗКА 5
6. *П. Вещицкий.* ПРИПЕВКА 6
7. Д. *Львов-Компанеец.* БЫЛИНА 7
8. *А. Парусинов.* ХОРОВОД 7
9. *Ю. Блинов.* ТРИ ПРЕЛЮДИИ 8
10. *С. Бархударян.* ПЕРВЫЙ СНЕЖОК 9
11. *В. Тигранян.* ИНВЕНЦИЯ 11
12. *Ю. Щуровский.* КУКУШЕЧКА 11
13. *Ю. Щуровский.* ГОПАК 12
14. *И. Беркович.* МАРШ 13
15. В ТЕАТРЕ. Французская народная песня. Обработка *П. Вещицкого* . 14
16. ЗАМОК. Французская народная песня. Обработка *П. Вещицкого* . . 14
17. ЦВЕТОК. Азербайджанская народная песня. Обработка *С. Рустамова* 14
18. *М. Глинка.* ДВУХГОЛОСНАЯ ФУГА 15
19. *М. Глинка.* КАВАТИНА. Из оперы «Руслан и Людмила» 16
20. *М. Глинка.* ФУГА 17
21. *П. Чайковский.* РУССКАЯ ПЕСНЯ 18
22. *П. Чайковский.* КАДРИЛЬ. Из балета «Спящая красавица» 19
23. *Н. Римский-Корсаков.* КОЛЫБЕЛЬНАЯ. Из оперы «Садко» 20
24. *П. Атеньян.* НАРОДНЫЙ ТАНЕЦ 21
25. *Г. Гендель.* САРАБАНДА 21
26. *Й. Гайдн.* АЛЕМАНДА 22
27. *Й. Гайдн.* СЕРЕНАДА 22
28. *Ц. Франк.* ЖАЛОБА КУКЛЫ 23
29. *Б. Барток.* ПЬЕСА 24
30. *Д. Нурыев.* МЕЛОДИЯ 25
31. *И. Кирнбергер.* ШАЛУН 25
32. *Ф. Штеркель.* ДУЭТ 26
33. *А. Стоянов.* ПИОНЕРСКИЙ МАРШ 27
34. *Л. Миклашевский.* СОНАТИНА 28
35. *Д. Нурыев.* МАРШ 31

№ 1-5, 7, 8, 10-14, 17-19, 21-29, 31, 33, 34—переложение *П. Вещицкого.*
№ 20, 32—переложение *А. Борка.*

Составитель *П. Вещицкий.*

СОВЕТСКИЙ КОМПОЗИТОР · МОСКВА · 1982

АЛЬБОМ НАЧИНАЮЩЕГО ГИТАРИСТА.
(Шестиструнная гитара). Выпуск 14.
Составитель Павел Оскарович Вещицкий.

Редактор А. Заборный. Лит. редактор Л. Тихомирова.
Худож. редактор Е. Гордиенко. Техн. редактор Ю. Вязьмина.
Корректор Ю. Блинов.

Подп. к печ. 01. 02. 82. Форм. бум. 60×90 1/8. Бумага офсетная № 2.
Печать офсетная. Печ. л. 4,0. Уч.-изд. л. 4,72. Тираж 15 000 экз.
Изд. № 6064. Зак. 1417. Цена 50 к.

Всесоюзное издательство «Советский композитор».
103006, Москва, К-6, Садовая-Триумфальная ул., 14—12

Московская типография № 6 «Союзполиграфпрома»
при Государственном комитете СССР по делам издательств,
полиграфии и книжной торговли, Москва, 109088, Южнопортовая ул., 24