

ШОТЛАНДСКАЯ ЗАСТОЛЬНАЯ

Ludvig van Beethoven

1. По стой, вы_пьем, ей бо_гу! Е_щё, Бет_си, нам гро_гу! Ста_

2. Ей - ей
3. Те - перь

кан по_след_ний в до_ро_гу! Без_дель_ник, кто с на_ми не пьёт! На_

лей пол_ней ста_ка_ны! Кто врёт, что мы, брат, пья_ны? Мы

ве_се_лы про_сто, ей бо_гу! Ну, кто так бес_со_ве_стно врёт?

По_

стой, вы_пьем, ей бо_гу! Е_щё, Бет_си, нам гро_гу! Ста_

кан по_след_ний в до_ро_гу! Без_дель_ник, кто с на_ми не пьёт!

20.06.2023

Шотландская застольная

Русский текст Андрея Глобы

Л. БЕТХОВЕН

1. Постой, выпьем, ей-богу!
 Ещё, Бетси, нам грогу!
 Стакан последний в дорогу!
 Бездельник, кто с нами не пьёт!
 Налей полней стаканы!
 Кто врёт, что мы, брат, пьяны?
 Мы веселы просто, ей-богу!
 Ну, кто так бессовестно врёт?

Припев:

*Постой, выпьем, ей-богу!
 Ещё, Бетси, нам грогу!
 Стакан последний в дорогу!
 Бездельник, кто с нами не пьёт!*

2. Ей-ей, здорово пьётся!
 К чертям всё, что не льётся!
 Кто там над нами смеётся?
 Сосед, наливай-твой черёд!
 Легко на сердце стало.
 Забот как не бывало.
 За друга готов я хоть в воду,
 Да жаль, мне вода в прок нейдёт!

Припев: Постой, ...

3. Теперь выпьем за Бетси, ещё
 Выпьем за Бетси, за рот
 Смеющийся Бетси,
 Пусть Бетси сама нам нальёт!
 Ну-да, нам выпить нужно,
 За всех красоток дружно,
 Давай же за девушек выпьем,
 А Бетси нам всем поднесёт!

Припев: Постой, ...

СОНАТА Es dur

K 282 189 D

В. А. МОЦАРТ

Вторая часть сонаты - два менуэта, составляющие форму da Capo
сложная трёхчастная форма состоит из двух менуэтов
2ой менуэт играет роль трио

♩ = 66

I часть

Menuetto I

II часть

Реприза

Анализ музыкального произведения

I часть
Тема 1
4т+6т+2т
D A

II часть
переход
6 тактов
A ---> D

Реприза
Тема 1
4т+6т+4т
D

Menuetto I
Простая трёхчастная форма

26 -ши ! Не спеши, не спеши, когда мы с тобой вдвоём и вда-

31 -ли беда. Скажут "да" листья и вода, Звёзды и огни, и поезда... Не спе-

36 -ши, когда глаза в глаза... Не спеши, когда спешить нельзя... Не спеши, когда весь

41 мир в тиши... Не спеши... Не спеши...

46 Не спеши, когда весь мир в тиши... Не спе-

50 -ши, не спеши ! (Не спеши!?) Спешите!

РИКИ-ТИКИ-ТОН

Ruth Brandin & Orchester Günter Gollasch - Ricki-ticki-tim

Foxtrott (Kähne - Schüller)

Heinz Gietz - Х.Гитц

♩ = 144

5 *Ricki-ticki-tim, ricki-ticki-tim, Mit der Liebe ist es halb so schlimm. Ricki-ticki-tom, ricki-ticki-tom, Fängt dein Herz zu*

11 *schlagen an, dann komm. Denn eine Mondscheinmacht ist nicht gemacht zum einsam sein, Darum*

17 *lieben die Verliebten sie so sehr. Und wenn der Mond erwacht, dann läd die Nacht zum*

23 *Träumen ein, Und Verliebten fällt das Träumen niemals schwer. Ricki-ticki-*

29 *-tom, ricki-ticki-tom, Wart' nicht auf ein Bild mit Autogramm. Schau dich nur mal um und es findet sich Ricki-ticki-*

-tim, auch was für dich.

41

Ricki-ticki-

-tim, ricki-ticki-tim, Mit der Liebe ist es halb so schlimm. ...

1

6

11

16

21

Ricki-ticki-

26

-tim, auch was für di - ich.

31

40

44

p

49

molto rall.

Largo ♩=40

54

57

60

64

tr

67

70

73

76

79

82

85

88

91

94

97

101

104

107

Gertrude's Dream Waltz

arr Lisa Marie Gabriel

Ludwig Van Beethoven

♩=80
espress.
p

5

9
mf *ff*

13
f

17
dolce
p

21

25

29

mf

33

37

41

45

49

p

cresc.

53

Air

aus der Orchester-Suite Nr. 3 in D-Dur, BWV 1068

J.S. Bach (1685-1750)

Lento ♩ = 60
mp con espressione

Gavotte

Аркаджело Корелли, итальянский скрипач, был одним из великих композиторов эпохи барокко. Играя этот простой гавот, сосредоточьтесь на том, чтобы движение четвертных нот в обеих частях было точно синхронизировано. Кроме того, внимательно соблюдая паузы в конце каждой фразовой единицы, это поможет создать величественный и элегантный эффект танца.

ARCANGELO CORELLI

Moderato

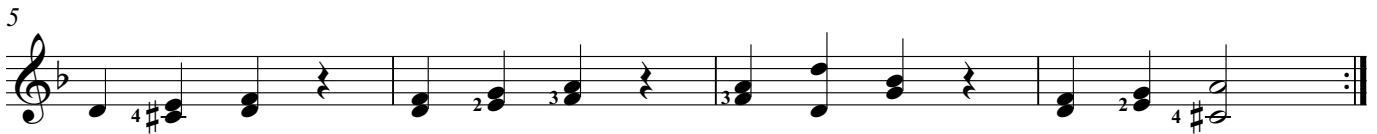
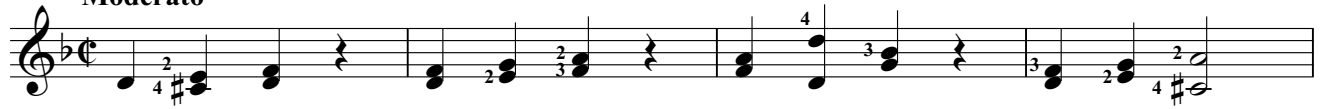

Bearb.: Klaus Jäckle

SONATE

K.209

Domenico Scarlatti

Allegro

Gitarre

8 (in rep.: 7)

11

21

32

40

49

58

68

79

87

96

106

116

124

133

144

155

163

Gavotte

Хотя изначально этот мелодичный гавот Генделя не был написан для лютни или гитары, он хорошо подходит для соло-гитары.

"Handel, to him I bow the knee."
Ludwig van Beethoven

GEORG FRIEDRICH HANDEL
(1685-1759)

Moderato

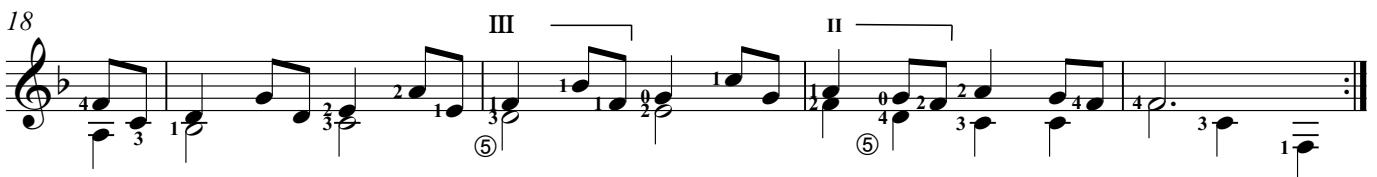
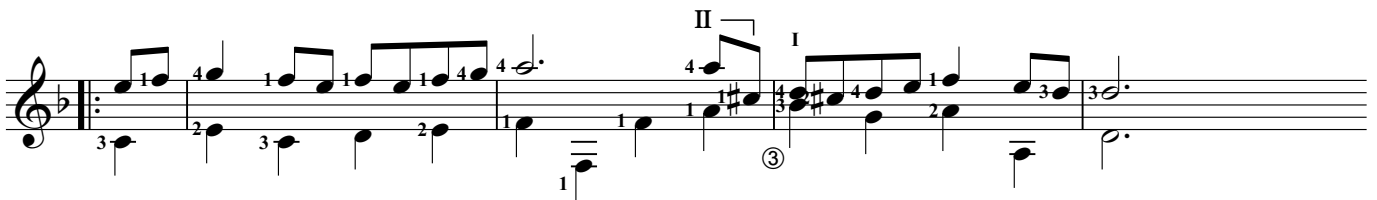
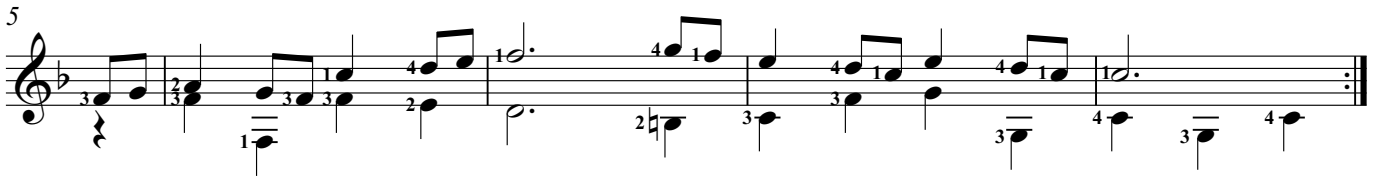
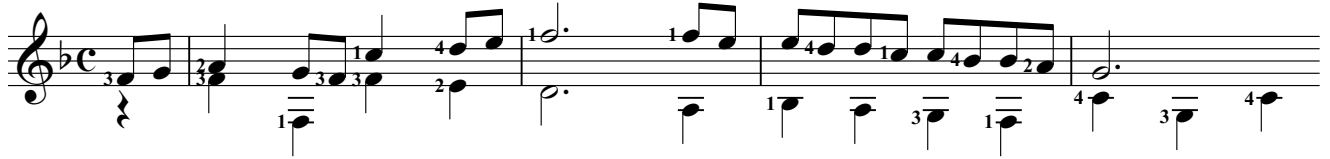

Gavotte

J.-B. Lully

Moderato

mf

5 *p*

10 *p* IV

15 *p* VII

20 *mf*

25 *p* rit.

mf

Rigaudon

Перселл был английским композитором и органистом Вестминстерского аббатства. Говорят, что он умер в результате простуды, которую подхватил после того, как был заперт в собственном доме ненастной зимней ночью.

HENRY PURCELL
(1658-1695)

Stately

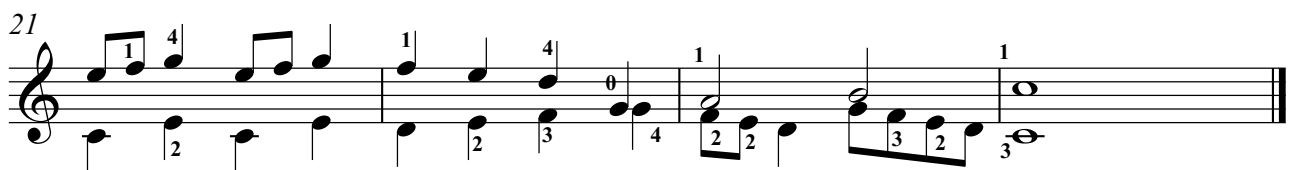
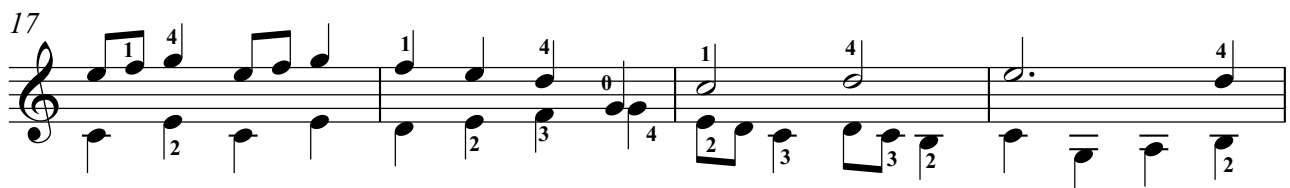
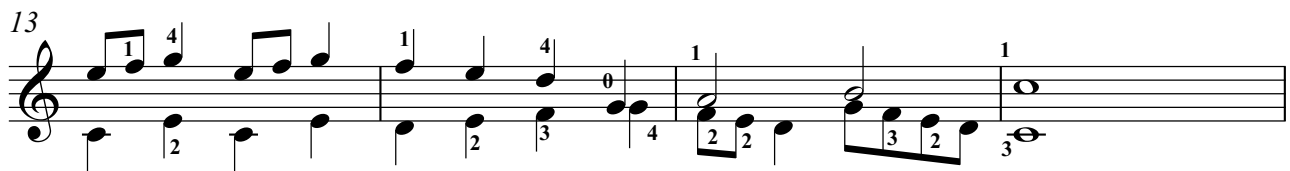
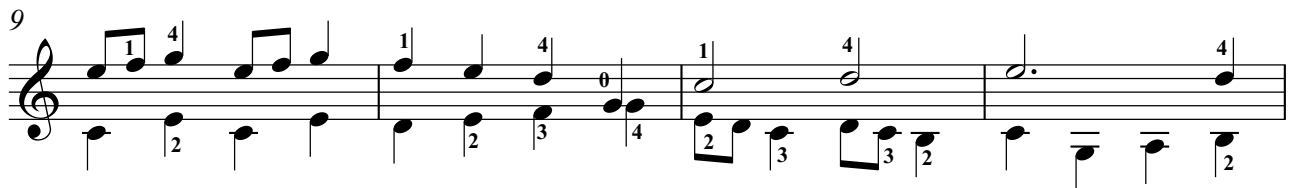
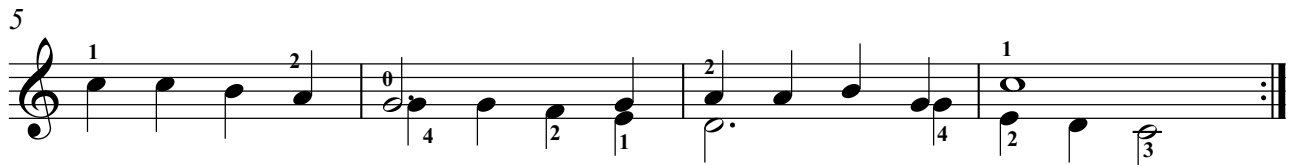
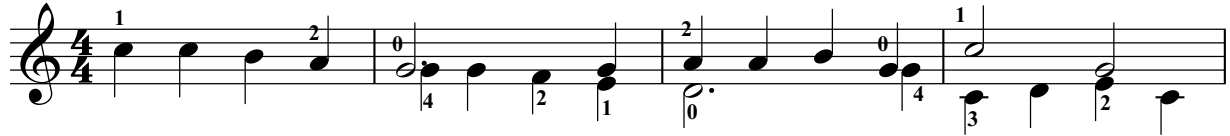

Minuet en Rondeau in C Major

Рамо был современником И. С. Баха и знаменитым придворным композитором французской оперы. Этот менуэт взят из его *Pieces de clavecin* и является первым в коллекции.

Moderato ♩ = 88

JEAN-PHILIPPE RAMEAU
(1683-1764)

A REEL RONDO

Мелодию для барабанного рондо лучше всего исполнять на седьмой позиции.

Аппликатура намеренно опущена, чтобы стимулировать изучение нот и их расположения.

Это произведение также доступно в переложении для флейты и гитары в тональности ля.

Ray Braun

♩ = 176

A

Вторую гитарную партию также можно сыграть с наиболее распространенными народными гитарными аккордами, используя названия аккордов в качестве ориентира.

Нотированная аранжировка, включая некоторые диаграммы аккордов, предназначена для более опытного исполнителя.

G D7 G

5

D7 D7 G

10

D7 D7 G C G Am G

15

am G D7 G G D7

2 20 C

25

30 A

35

40 D

45 A

50

D7 G G D7

55

E G D7 D7

60

G Am D7 G A

65

G D7 D7 G

69

G G

St. Ives Rag

c whyles

♩ = 130 g

Guitar

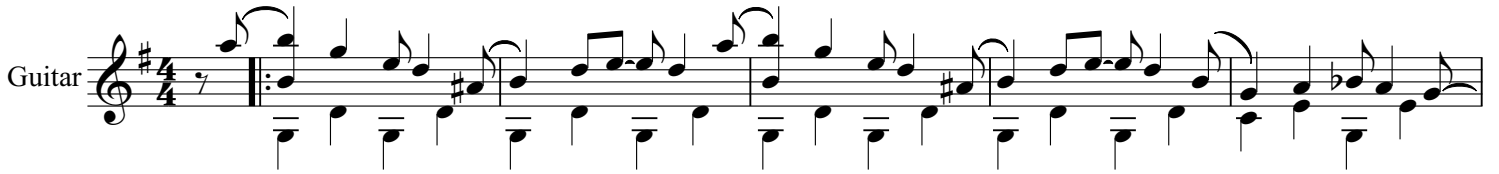

6

11

1. Fine

2.

16

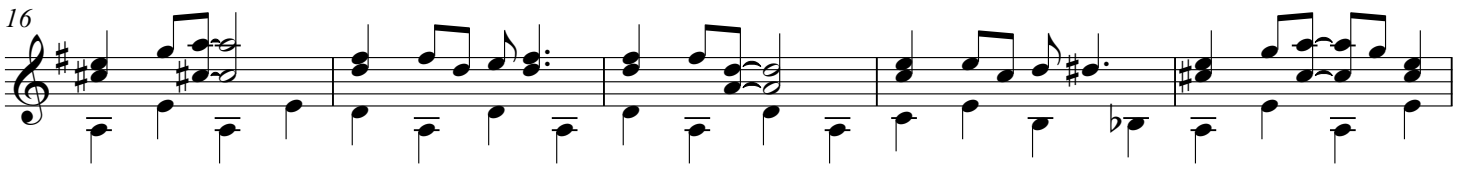

21

1.

2.

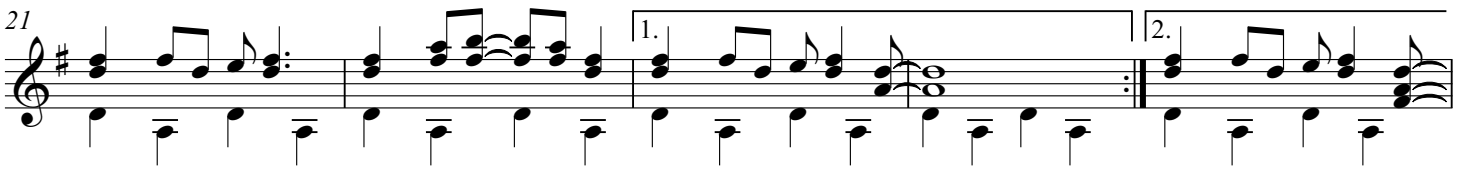

26

31

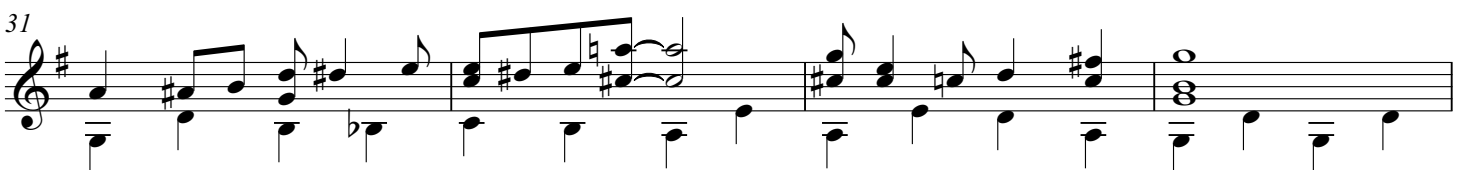

35

39

D.S. al Fine

Prelude

Op. 6

Darin Templeton

Guitar

3

5

8

11

14

17

20

Floh-Walzer

(Originaltonart: F#-Dur)

Traditional

Allegro giocoso $\text{♩} = 112-?$

Thema und Variationen
aus "Seitenweise Saitenweisen", Band 1

Bearbeitung: Josef P. Traun

(* i-m-a unterstrichen = apoyando)

(Fingersatz in Klammer bezieht sich auf Oktaven)

sub. rit. a tempo

69

74

a m i m i m i m

79 witzig

83

87 III. locker bleiben VIII. XII. flag.

91 VI. X. a tempo

95 poco a poco accel.

99 VIII.

103

m i m i

2. G'hupft wie g'sprung'n

aus "Vier folkloristische Stücke für Konzertgitarre"

Bearbeitung: Josef P. Traun

Virtuoso ♩ = 108

A

21 **B**

25

29 **C** etwas langsamer und keck ♩=100

33

38 **D** Tempo primo ♩ = 108 VII

42

46

D.C. poco a poco accel. al Fine

Ablauf: AA-BB-CC-DD-Intro-A

29 *etouffe* *3* *etouffe* *3* 1. VII

33 2. § D.S. al Coda 1

⊕ Coda 1

35

Ⓢ Trio

39 II. V. 4 1 II. V. VI. VII. V. ⑤

43 II 1 3 1 2 4 3 3 X 1. ② VII

45 2. § D.S. con rep. al Coda 2

⊕ Coda 2

47

Fine

Ablauf: Intro-AA-BB-A-Coda 1-CC (Trio)-AA-Coda 2

For Auld Lang Syne

Robert Burns

♩ = 100
