

И. С. БАХ

ХОРОШО  
ТЕМПЕРИРОВАННЫЙ  
КЛАВИР

II

# JOHANN SEBASTIAN BACH

1685 · 1750

## DAS WOHLTEMPERIERTE KLAVIER

II TEIL

KRITISCHE AUSGABE  
VON  
HANS BISCHOFF

STAATLICHER MUSIK · VERLAG

M O S K A U · 1 9 6 3

# ИОГАНН СЕБАСТИАН БАХ

1685 · 1750

## ХОРОШО ТЕМПЕРИРОВАННЫЙ КЛАВИР

ЧАСТЬ ВТОРАЯ

РЕДАКЦИЯ  
Г. БИШОФА

ГОСУДАРСТВЕННОЕ МУЗЫКАЛЬНОЕ ИЗДАТЕЛЬСТВО

МОСКВА · 1963

*Перевод немецкого текста,  
примечания к нему  
и редакция настоящего  
издания  
Н. КОПЧЕВСКОГО*

И. С. БАХ  
Гравюра Кютнера с портрета Гаусмана

Настоящая редакция «Хорошо темперированного клавира» И. С. Баха является в первую очередь текстологической. Ганс Бишоф (1852—1889), известный в свое время фортепьянный педагог и редактор многих сочинений Баха, Моцарта, Шумана и других композиторов, поставил здесь своей целью путем сравнения сохранившихся рукописей Баха и копий его учеников восстановить подлинный авторский текст. В «Критическом обзоре» и в комментариях он излагает основные принципы своего редактирования и дает подробные сведения о важнейших разночтениях в различных рукописях и в старинных изданиях. Свою редакцию II части «Хорошо темперированного клавира» Бишоф впервые опубликовал в 1884 году, в шестом томе семитомного собрания клавирных произведений И. С. Баха (Joh. Seb. Bach's Clavierwerke. Kritische Ausgabe mit Fingersatz und Vortragsbezeichnungen von Dr Hans Bischoff. Steingraber Verlag, Leipzig). С тех пор эта редакция неоднократно переиздавалась. До настоящего времени она является в текстологическом отношении самой точной и исчерпывающей, поскольку в «Новом полном собрании сочинений» Баха, издающемся сейчас в Германии (Johann Sebastian Bach: «Neue Ausgabe sämtlicher Werke». Herausgegeben vom Johann-Sebastian-Bach-Institut Göttingen und vom Bach-Archiv Leipzig), еще не вышел том, посвященный «Хорошо темперированному клавиру».

Вместе с тем Бишоф снабдил свою редакцию и исполнительскими указаниями — аппликатурой, темповыми обозначениями и т. д., а также «Предварительными замечаниями к практическому пользованию», где, в основном, даны правила расшифровки украшений.

Так как некоторые значительные имена, упоминаемые Бишофом, могут оказаться неизвестными для современного читателя, мы сочли необходимым снабдить текст Бишофа примечаниями, которые помещены здесь в сносках. В примечаниях мы даем также описание некоторых наиболее значительных рукописей, заимствованное из «Тематического систематического указателя музыкальных произведений Иоганна Себастиана Баха» В. Шмидера (Wolfgang Schmieder. Thematisch-systematisches Verzeichnis der musikalischen Werke von Johann Sebastian Bach. Breitkopf & Härtel, Leipzig, 1958). Оттуда же взяты и сведения о предполагаемом местонахождении рукописей в настоящее время.

Наше издание воспроизводит целиком нотный текст Баха и справочный аппарат Бишофа. Изменено лишь расположение текста Бишофа. В немецком издании комментарии находились непосредственно в нотном тексте, в сносках, что очень загромождало ноты, затрудняло игру по ним. Мы даем вначале только нотный текст Баха. Весь текст Бишофа («Предварительные замечания», «Критический обзор» и комментарии) вынесен в конец тома. Цифры, помещенные в нотном тексте, относятся к комментариям. В примечаниях указывается точное местоположение нот, о которых идет речь: прописными буквами обозначаются ноты большой октавы, строчными — ноты малой октавы, строчными буквами с одной черточкой сверху — ноты первой октавы и так далее.

Все примечания к этому тому, помещенные в сносках, за исключением одного (к преюдии XXIV), принадлежат переводчику.

*Н. Копчевский*

# ПРЕЛЮДИЯ I<sup>№</sup>

(Andante espressivo  $\text{♩} = 54$ )

Piano

The second system continues the piece. The right hand features a melodic line with a fingering '5 4' at the start. The left hand has a rhythmic pattern with a fingering '1' and a 'b) 2' marking.

The third system shows further development of the musical themes. The right hand has a fingering '5' at the beginning. The left hand includes a 'c)' marking and a fingering '2 8 1'.

The fourth system contains more complex passages. The right hand has a fingering '4 4' and a '4 6' marking. The left hand has a 'd)' marking and a fingering '2'.

The fifth system concludes the piece. The right hand has a fingering '5 4 5' at the start. The left hand has a 'e)' marking and a fingering '4'.

ФУГА I<sup>№</sup>

(Vivace ♩=112)

# ПРЕЛЮДИЯ II

(Allegro spiritoso  $\text{♩} = 120$ )

*sempre leggermente staccato*

5)  $\flat$  6) 6)

1 2 1 2

1 2 1  $\flat$   $\flat$

3 1 2 1 4 4 5 1 4 1 2

8 1 4 2

1 5 1 3 1

4 2 7) 2 1 1 1 8 4 1

4 2 5 1

3 8) 4 5 3 2

1 4 1

# ФУГА II

(Molto tranquillo ♩ = 56)

a 4

# ПРЕЛЮДИЯ III<sup>№</sup>

(Andantino  $\text{♩} = 76$ )

*dolce*

Allegro (♩ = 60)

*marcato*

# ФУГА III<sup>№</sup>

(Moderato ♩ = 60)

a 3

*largamente*

# ПРЕЛЮДИЯ IV №

(Andantino  $\text{♩} = 50$ )

1) 2) 3) 4) 5) 6) 7) 8) 9) 10) 11) 15) 34) 35) 54) 55)

# ФУГА IV №

(Vivace ♩=126)

5 1 4 3 2 1

1 4 5

4 8 5 2 8 5 4 15)

14) 1 2 5 8 5 2 5

5 16) 5 2 4 3 1 5 4 1

1 2 1 3 1 1 8 13

2 2 4 4 5 2 1 2 1 2 4 1 4 (h) 17)

2 4 5 4 3 1 4

18) 15 21) 22)

2 4 2 4 1 1 (h) 20) 19)

# ПРЕЛЮДИЯ V №

(Allegro ♩. = 84)

*energico*

ΦΥΓΑ V<sup>№</sup>(Andante tranquillo  $\text{♩} = 63$ )

a 4

4 5 8 5 2 8 5 2 8

8 4 2 4 2 8 4 2 8 4 2 8 4 2 8 5 2 4

5 1 8 8 4 8 2 8

5 1 5 4 2 8 5 1 2 5 4 8 1

5 2 8 5 4 8 5 4 10)

# ПРЕЛЮДИЯ VI<sup>№</sup>

(Allegro vivace  $\text{♩} = 120$ )

*sempre staccato*

8)

9)

10)

11)

12)

13)

14)

sopra

15)

# ΦΥΓΑ VI<sup>NB</sup>

(Moderato ♩=72)

a 3

# ПРЕЛЮДИЯ VII

(Allegretto grazioso  $\text{♩} = 84$ )

*dolce*

1)

2)

3)

4)

5)

6)

7)

# ФУГА VII

(Moderato  $\text{♩} = 83$ )

a 4

*molto legato*

*m.d.*

4 4 1 3 4 8 2 1 3

4) 8 1 3 1 5) 3

6) 1 2 1 2 5 7)

8) 2 4 3 5 1 3 2 4 3 5 3 1 2 1 3 3

1 3 4 4 3 1 2 4 1 2

9) 1 2 1 3 4 5 10) 3 3 4 5

5 5

1 5 11)

1 3 2 4 3 5 1 3 1 2 2 4 12)

4 1 3 2 4 3 5 2 5 1 3 2 4 1 13)

1 2 5 3 4 2 3 1 4 2 1 1 1

14) 15) 16)

# ФУГА VIII<sup>№8</sup>

(Molto tranquillo ♩ = 60)

# ПРЕЛЮДИЯ IX

(Andantino ♩ = 76)

*amabile*

8)

9)

10)

11)

12)

13)

14)

15)

16)

# ФУГА IX

(Grave  $\text{♩} = 60$ )

*a 4*

1) *m. d.*

2)

3)

4)

5)

6)

7)

8)

9)

10)

11)

12)

13)

14)

15)

16)

17)

18)

19)

20)

21)

22)

23)

24)

25)

26)

27)

28)

29)

30)

31)

32)

33)

34)

35)

36)

37)

38)

39)

40)

41)

42)

43)

44)

45)

46)

47)

48)

49)

50)

51)

52)

53)

54)

55)

56)

57)

58)

59)

60)

# ПРЕЛЮДИЯ X

(Vivace  $\text{♩} = 76$ )

# ФУГА X

(Allegro con brio ♩=132)

# ПРЕЛЮДИЯ XI

(Andante tranquillo  $\text{♩} = 60$ )

*dolce*

1) 3 4 4 3 1 2

5 7 7 1 2 4

4 2 3 5 2

4 1 2 5 4

5 3 1 2 1 2 1 2 1 2 1 2

1 2 2 4 4

13)

5 3 4 4 3 1 2

2 5 1 2 4 3 2

14)

5 7 2 4

4 2 3 5 3

15)

1 5 1 4

2 4 1 2 1 5 4 5

16)

5 4

3 2 1 2 3 2 1

12)

1 2 5 5 2

1 2 2 2 1 4 1 3 12 2 3

# ΦΥΓΑ XI

(Allegretto grazioso ♩. = 116)

3 15) 1 2 5 14)

3 2 1 1 3 1 1 1

15) 15) 15) 2 1

5

16) 17)

1 2 3 3 2 1 4

5 2 1 19) 2 4 1 4 2

2 18) 1 3 1 1 2

20) 20) 20)

5 1 4 2 3 2 1 4

1 4 1

# ПРЕЛЮДИЯ XII

(Moderato  $\text{♩} = 80$ )

1)

*dolce*

2)

3)

ФУГА XII<sup>№</sup>

(Allegretto ♩ = 88)

1)

1 1 1 4 3 5

4 1 3 1 5 2 1 2 1 3

1 4 5 2 1 1 2 1

5 2 4) 3) 5) 2 5 1 2 3

1 2 4 3 4 2 1 3 2 1 4

# ПРЕЛЮДИЯ XIII

(Allegretto ♩=88)

12) 5 2 4 13) 4

2 4 1

14) 1 9) tr 5 3 4 3

5 5 3 2 1 4 5 1 3 15) 3 5 16)

17) 3 18) 3 2 2 1 5

# ФУГА XIII

(Allegro  $\text{♩} = 69$ )

# ПРЕЛЮДИЯ XIV<sup>№</sup>

(Andante espressivo ♩ = 60)

# ΦΥΓΑ XIV<sup>NB</sup>

(Moderato  $\text{♩} = 72$ )

# ПРЕЛЮДИЯ XV<sup>№</sup>

(Vivace ♩ : 132)

# ΦΥΓΑ XV

(Allegretto ♩.: 76)

*leggiero*

# ПРЕЛЮДИЯ XVI<sup>NB</sup>

Largo (♩ = 48)

5

3

1 2

5

3

1 3

45

1 2

3

5

4

46

5

1 2

34

1)

85

3

5

2)

1

2

34

12

3)

5

3

4

5

8

3

7

5

2

15

84

5)

ФУГА XVI<sup>№</sup>

(Moderato ♩ = 72)

a 4

5 3 2 1) 20) 3 4 2 1) 21)

7 7 22) 23)

4 1 5 8 5 4

5 1 2 2 1 4 2 1

4 8 2 1 2 1 2 2 24) 2 2

4 8 1 25) 4 5 4 4 26) 4 2 8 1 1 1 3 1 3 1 3

# ПРЕЛЮДИЯ XVII<sup>№</sup>

(Andantino ♩ = 66)

# ΦΥΓΑ XVII<sup>NB</sup>

(Sostenuto  $\text{♩} = 58$ )

*a*  $\frac{4}{4}$

*m.s.*

1) 2) 3) 4) 5) 6) 7) 8) 9) 10) 11) 12) 13) 14) 15) 16) 17) 18) 19) 20) 21) 22) 23) 24) 25) 26) 27) 28) 29) 30) 31) 32) 33) 34) 35) 36) 37) 38) 39) 40) 41) 42) 43) 44) 45) 46) 47) 48) 49) 50) 51) 52) 53) 54) 55) 56) 57) 58) 59) 60) 61) 62) 63) 64) 65) 66) 67) 68) 69) 70) 71) 72) 73) 74) 75) 76) 77) 78) 79) 80) 81) 82) 83) 84) 85) 86) 87) 88) 89) 90) 91) 92) 93) 94) 95) 96) 97) 98) 99) 100)

5 2 1 8 2 5 1 4 2 14) 5 3

13)

54 32 4 1 5 4 3 b

*m.s.*

5 5 5 5 5 4 3 2 1 3 2

15)

4 16) 2 1 3 5

17) 3 3 1 3 4 5 1 3 4 5 20)

18) 19) 21) 5

1 3 1 3 2 1 3 1 3

5 1 4 1 5 4

7) (#) 1 3 1 3 3 2 1 3 1 3 1 3 9) (h) 1 3 1

1 2 # 2 4 5 4 8) 3 3 1

1 1 3 1 3 3 1 3 5 4 3 1

3 1 2 1 1

5 5 4 3 5 1 1 1 4 4 2

1 5 5 5 1

1 2 5 5 1 2 1 3 4 1

10) 1 1 1

# ФУГА XVIII

(Non troppo allegro  $\text{♩} = 76$ )

**a 3**

tr

5 2 3 4 2 5 1 2 4 1

3 2 1 5 2 4 2 2 5 1 2 4

*m. s. 4)*

1 3 4 5 5 1 2 2 1 4 5 4 3

3 5 5 5 1 2 1 4 3

3 5 4 2 1 5 4 2 5 4 5 4 1 2 1 2 3

4 3 2 1 5 5 3 3 3 4 1

# ПРЕЛЮДИЯ XIX

(Allegretto  $\text{♩} = 92$ )

*dolce*

ΦΥΓΑ XIX<sup>NB</sup>(Moderato  $\text{♩} = 88$ )

a 3

*energico*

# ПРЕЛЮДИЯ XX

(Andante ♩ = 60)

1 3 1 2 1 4 2 1

2 1 2 1

3 2 1 3 1 4 1 4 1 2

1 2 4 1 4

4 5 1 2 1 5 2 2 2

1 1 1 2 4 3 2 4

3  
2  
1 2 2 1  
5  
1  
4)  
1  
1  
2 1 2 2 1 2 2  
3)  
1  
5  
1  
5)  
2 4 8 2 6)  
4

# ФУГА XX<sup>№</sup>

(Maestoso ♩ = 60)

*a* 3

# ПРЕЛЮДИЯ XXI<sup>№</sup>

(Allegretto 108)

10)

11)

12)

13)

14)

15)

16)

ΦΥΓΑ XXI<sup>№</sup>

(Allegretto ♩: 126)

*a<sup>3</sup>*  
*m.s.*  
*comodamente*

13  
21  
3  
2  
1  
5  
4  
2  
2  
2  
3  
1  
1  
1  
5  
5  
5  
2  
4  
3  
7

1  
2  
2  
2  
1  
1  
1  
2  
2  
1  
5  
5  
5  
2  
4  
3  
7

# ФУГА XXII<sup>NB</sup>

(Andante  $\text{♩} = 69$ )

a 4

10)

2 1

2 1 2 2 1 2 2 1 2

4 1 5 2

3 5 4 1

18)

3

4 1 5 2 3

8 1 4

17)

4 1 8 1 4 2 5 4 1 5 4 1 5 4 1

2 2 4

4 1 5 2

8 4 2 4 1 5 2 1

# ПРЕЛЮДИЯ XXIII

(Allegro ♩=112)

531

4 2 3 2

1 2

4) 7

5)

1 3

4 4 5 4

2 1 1 4 1 1 8

4 1 4 1 2 2 5 4 1

4 8 6)

1 1 1 2 1 3 3 2 7)

4 1 2

4) 7

# ФУГА XXIII

(Andante  $\text{♩} = 63$ )

*a 4*

# ПРЕЛЮДИЯ XXIV<sup>№</sup>

Allegro (♩ = 66)

1 2 2 3 2) 2

4) 5) 2 1 3 1 4 6) 3

2 1 3 4 3 8) 2 1 2

9) 1 3 2 10) 9) 1 3 10) 1 2

7) 1 2 2 2) 2 1 2

4 4

1 2 1 3 2 1 3

# ΦΥΓΑ XXIV<sup>NB</sup>

(Allegro moderato  $\text{♩} = 54$ )

a 3

ПРИЛОЖЕНИЕ I  
 ПРЕЛЮДИЯ С - DUR

по рукописи И. П. Кельнера

должно быть так:

ПРИЛОЖЕНИЕ II  
СТАРЫЙ НАБРОСОК ПРЕЛЮДИИ C1S-DUR\*)

arpeggio

\*) По рукописи Бюкебургского Баха (Р. 226 Королевской библиотеки в Берлине)

ПРИЛОЖЕНИЕ III<sup>№</sup>  
ПРЕЛЮДИЯ

# ФУГЕТТА

ПРЕЛЮДИЯ PRELUDIO

## ПРЕЛЮДИЯ

к F-dur 'ному наброску фуги As-dur

# ПРЕДВАРИТЕЛЬНЫЕ ЗАМЕЧАНИЯ

## К ПРАКТИЧЕСКОМУ ПОЛЬЗОВАНИЮ ТОМОМ

Так как многие номера из второй части «Хорошо темперированного клавира» неоднократно перерабатывались автором, то мы присоединили непосредственно к основному тексту те варианты, которые несут отпечаток подлинности (в тех случаях, когда они не принадлежат явно к более старой или малоценной версии соответствующей пьесы). Украшения, не подтверждаемые с полной уверенностью, награвированы мелко или приведены в скобках.

### ТАБЛИЦА УКРАШЕНИЙ

Для не очень сведущих исполнителей достаточно будет в отношении данного тома следующих указаний:

1. Форшлаг, как и все украшения, исполняются за счет главной ноты; их можно играть коротко, если в примечаниях не будет рекомендовано ничего другого.

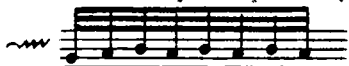
2. Триллер (tr или ) по правилам начинается с вспомогательной ноты. Он играется с нахлагом обычно в том случае, если за ним не следует нота или несколько нот, занимающих это место. Перед нисходящей секундой нахшлаг не нужен. Значками для триллера с нахлагом являются также  или . Триллер снизу:

или триллер сверху:  по-

лучают в большинстве случаев нахшлаг. Также и следующие значки  и  встречаются в этом

же значении. Короткий триллер: 

появляется чаще всего связанным с предшествующей верхней секундой. Его знак служит часто также и для обозначения  и tr.

3. Мордент:  или:

чаще всего требует в качестве вспомогательной ноты нижнюю малую секунду, если сама соседняя нота не является большой нижней секундой (см. Тюрк\*, глава IV, § 61).

4. Группетто  . а) над нотой:

б) между двумя нотами: 

В пунктирном ритме группетто оканчивается

преимущественно на точке: 

5. Шлейфер: 

6. Объяснения некоторых других украшений даются в примечаниях.

Фразировку, обозначенную редактором в начале большинства фуг, нужно соблюдать на протяжении всей пьесы.

\* Türk D. G. Klavierschule, oder Anweisung zum Klavierspielen für Lehrer und Lernende, mit Kritischen Anmerkungen. Leipzig und Halle, 1789.

## КРИТИЧЕСКИЙ ОБЗОР

В Королевской библиотеке в Берлине имеется автограф фуги *As-dur* из второй части «Хорошо темперированного клавира». Автограф остальных номеров этого тома, насколько известно, до нас не дошел\*. Вследствие этого при работе над текстом нужно было считаться с существенно иными факторами, чем при редактировании первой части.

По свидетельству Швенке\*\*, прелюдии и фуги, содержащиеся в настоящем томе, были объединены в 1744 году. Эта же дата, внесенная чужой рукой, стоит в конце копии Альтниколя\*\*\*. То, что Бах хотел рассматривать новый сборник как нечто целое, подобное первой части, не подлежит никакому сомнению. Однако не доказано, что он дал ему название своей другой работы, сделанной более чем за двадцать лет до этого, название, под которым сборник стал известен позже.

По утверждению Хильгенфельда\*\*\*\*, должен существовать автограф 1740 года. Я такого не знаю. Характер дошедших до нас рукописных материалов производит на меня впечатление, что Бах, вероятно, вообще не сделал полного списка всего сборника, тогда как первую часть он переписывал по меньшей мере три раза. Объединив в сборнике целый ряд уже готовых прелюдий и фуг (часть из них он оставил в неизменном виде, часть транспонировал, часть полностью переработал), он заполнил пробелы между ними новыми сочинениями. Можно предположить, что у него в основном имелись разобщенные копии отдельных пьес, многие из них в большом количестве экземпляров, отличаю-

щихся друг от друга. Тогда станет понятно, что ученики Баха получали для переписки и для разучивания то более старую, то более новую версию какой-нибудь пьесы. Таким образом, можно объяснить удивительный факт, что в важнейших рукописях, а именно: Кирнбергера, Альтниколя, Фюрстенау (не говоря уже о менее значительных)—часть пьес представлена в редакции, которая даже на первый взгляд несет отпечаток зрелой работы; другие номера приводятся в ранних версиях. Однако Бах ко времени копирования уже создал более законченные варианты этих пьес. Из примечаний к тексту будет видно, что ни за одной из рукописей нельзя признать первенства в том отношении, что все пьесы в ней были бы записаны в окончательно установленной Бахом версии. И уже совсем нельзя предположить, что Альтниколь (в распоряжении которого при изготовлении его первой копии, безусловно, имелись отдельные рукописи различной ценности в отношении возраста и степени отделки) сделал бы вторую столь же тщательную копию с того же оригинала, если бы Бах оставил после себя автограф, отредактированный в полном соответствии с его художественными взглядами.

Еще один важный пункт необходимо упомянуть для объяснения некоторых особенностей рукописной традиции. Кажется, что в копии, которые были сделаны с более старых оригиналов, владелец внесил те или иные варианты из более поздних переработок. Возможно также, что Бах сам при случае во время уроков сообщал своим ученикам поправки старых вариантов. Хотя в дошедших до нас рукописях такого рода моменты встречаются в небольших количествах, однако они объясняют тот факт, что иногда в одной и той же копии в одной и той же пьесе встречаются более старые и более поздние варианты.

В высшей степени примечательным является отношение списков Альтниколя и Кирнбергера друг к другу. Их отклонения являются как бы взаимодополняющими. То одна из этих копий, то другая дает нам более совершенную версию. В тех пьесах, которые, по достоверным сведениям, написаны в более ранний период и впоследствии были полностью переработаны, ни один из этих списков не опирается на первоначальный вариант.

\* Г. Бишоф опубликовал свою редакцию 2-й части «Хорошо темперированного клавира» в 1884 году, а в 90-х гг. был обнаружен считавшийся до этого утерянным чистовой автограф 2-й части. Этот автограф был приобретен М. Клементи и после его смерти находился у частных лиц в Англии, а в 1896 году перешел в собственность Британского музея (Add. 35021). Экземпляр изготовлен аккуратно, каждая пьеса на отдельном развороте, чтобы при игре не нужно было переворачивать страницы. Отсутствуют №№ 4, 5, 9 и 12.

\*\* Христиан Фридрих Швенке (1767—1822) — преемник К. Ф. Э. Баха на посту директора музыки в Гамбурге, собрал большую коллекцию рукописей И. С. Баха.

\*\*\* Иоганн Христоф Альтниколь (1719—1759) — один из самых любимых учеников И. С. Баха и впоследствии его зять. Ему диктовал уже ослепший композитор за несколько дней до смерти свое последнее сочинение — хоральную обработку «Vog deinen Thron tret ich hiemit».

\*\*\*\* С. L. Hilgenfeldt. J. S. Bach. Leipzig, 1850.

Совершенно очевидно, что относительно многих мест, дошедших до нас в различных вариантах, нельзя решить, какой из этих вариантов окончательный или самый прекрасный. Во многих случаях мы сочли уместным присоединить варианты непосредственно к тексту, чтобы предоставить выбор самому исполнителю. Какой бы большой интерес ни представляло изучение того, каким образом Бах вновь и вновь шлифовал и перерабатывал свои пьесы, все же нельзя отрицать, что многие изменения несомненной подлинности являются слишком незначительными, чтобы можно было говорить о каком-то улучшении.

Хотя моей целью было дать, кроме точного, подтвержденного надежными источниками текста, еще и полный обзор интересных вариантов, я не считал целесообразным во имя ложной погони за точностью цитировать единичные малозначительные отклонения из заведомо ненадежных источников. Также я сравнительно редко ссылаюсь на печатные издания, так как они никак не способствуют решению вопроса о ценности того или иного варианта. Однако все заслуживающие внимания отклонения из старых изданий Зимрока, Негели, Гофмейстера приведены здесь полностью в тех случаях, когда они подтверждаются лишь второстепенными рукописями. Вести счет каждой забытой лиге вряд ли было целесообразно.

В тех случаях, когда одна часть рукописей следует тексту Кирнбергера, другая — тексту Альтниколя, я зачастую удовлетворяюсь тем, что цитирую манускрипты, объединяя их в группы, вместо того чтобы в каждом случае называть их отдельно. Несмотря на это, я надеюсь, что достиг в моем издании желаемой степени точности. Сведения о происхождении не подтверждаемых всеми источниками украшений (которые у нас даны мелким шрифтом или в скобках) приведены в соответствующих примечаниях. Не упоминаются мелизмы, встречающиеся без достаточного основания в неточных рукописях, а также бесконечная путаница трелей и мордентов, от которой далеко не всегда свободны даже хорошие источники.

Лиги, подтверждаемые рукописями, награвированы жирнее, чем указанная редактором фразировка; стаккато, указанные в источниках, нотированы клиньями вместо точек.

\*

В качестве автографического источника мне известен, как уже было указано, лишь список фуги *As-dur*, который содержится в берлинской Королевской библиотеке, шифр **P 274** \*. С ним совпадает хорошая, но не авторская копия (**P 213**).

Автографами был признан также целый ряд списков, которые перешли от г. проф. Баха к г. проф. Вагнеру в Марбурге, а сейчас принадлежат Берлинской библиотеке (**P 416**) \*\*. (Ср. т.

\* 2 страницы в сборнике (стр. 29—30). Эта рукопись в настоящее время находится в Deutsche Staatsbibliothek, шифр Mus. ms. Bach P 274.

\*\* 12 пьес из 2-й части: №№ 3—6, 12, 16, 17 (только фуга), 18 (только прелюдия), 19, 21 (только прелюдия), 22 (только прелюдия) и 23 (только прелюдия). В настоящее время находится в Deutsche Staatsbibliothek, Mus. ms. Bach P 416 (стр. 63—112).

XIV издания Баховского общества, стр. XVIII, № 14а.) Г-н Фюрстенау из Дрездена разыскал у одного антиквара листы, являющиеся дополнением к этому автографу, так что источники, обозначенные мною как «416» и «Фюрстенау», совместно образуют почти полный манускрипт сборника. (Ср. Шпитта, II, 663.) \* Отсутствуют только прелюдия и fuga *G-dur* и fuga *H-dur*. Без сомнения, манускрипт «416-Фюрстенау» очень ценен, он вполне может восходить к баховскому времени; однако он изобилует небрежностями и не свободен от более поздних исправлений. Характер росчерков приближается иногда к несомненному автографу. Многократно встречаются старые и старейшие варианты.

№ 210 Королевской библиотеки имеет отношение к только что описанной рукописи; он воспроизводит ее описки в такой манере, что это трудно было бы объяснить случайным совпадением; впрочем, этот манускрипт настолько ненадежен, что его варианты не заслуживают цитирования.

Чрезвычайно важное значение имеют две полные копии Альтниколя. Первая из них \*\* (которую также использовал Кроль \*\*\*) , по-видимому, более старого происхождения — предположение, которое я, правда, могу обосновать только своеобразной записью размера прелюдии *h-moll*. Вторая копия \*\*\*\* только недавно поступила в Королевскую библиотеку в Берлине. Обе они опираются на один и тот же оригинал. Их различие между собой ничтожно, если не считать поправок, сделанных чужой рукой. Рукопись, цитируемая мною под названием «Альтниколь I», выгодно отличается по большей части формально верным употреблением украшений; однако же, с другой стороны, она ненадежна, поскольку много хороших украшений в ней пропущено.

В рукопись «Альтниколь II», к сожалению, многократно вносились исправления. Некоторые признаки указывают на то, что один из ее позднейших владельцев предпринял сравнение с экземпляром Кирнбергера. Этим легко объясняется изобилие внесенных украшений.

Эта рукопись оказала большое влияние на копию Швенке, которая в свою очередь объясняет варианты, встречающиеся в старых изданиях.

К «группе Альтниколя» принадлежит также № 207; только эта рукопись часто включает совершенно ненадежные, сильно отклоняющиеся варианты. Однако число апокрифических вариантов здесь во второй части не так велико, как в первой. По-

\* Spitta Ph. Johann Sebastian Bach. Leipzig. I—1873, II — 1880.

\*\* В рукописи 57 и 59 листов in 4° (она содержит обе части «Хорошо темперированного клавира»). В конце первой части приписка: «Scripsit: Altnikol 1755» («Записал Альтниколь в 1755 году»). Сейчас находится в Deutsche Staatsbibliothek, шифр. Mus. ms. Bach P 402.

\*\*\* Франц Кроль (1820—1877) — немецкий пианист, ученик Листа, опубликовал первую критически выверенную редакцию «Хорошо темперированного клавира» (в XIV томе издания Баховского общества, а также в издательстве Петерс).

\*\*\*\* В рукописи 60 листов in 4°. Имеется приписка: «Scr. Altnikol ao 1744» («Записал Альтниколь в 1744 году»). Спереди прикреплен лист, где даны сравнения с экземпляром Кирнбергера. В настоящее время находится в Deutsche Staatsbibliothek, шифр Mus. ms. Bach P 430.

этому я все же в некоторых случаях смог цитировать этот манускрипт.

Рукопись Форкеля \* (№ 212 Королевской библиотеки в Берлине) дает во второй части мало интересного. Содержащиеся там номера представляют собой большей частью варианты Альтниколя. Отклонения такого типа, как сомнительные сокращения прелюдий первой части, полностью отсутствуют.

Да будет позволено включить сюда замечание, относящееся к тому V настоящего издания\*\*, о том, что Беллерман в №43 «Всеобщей музыкальной газеты» за 1873 год опубликовал два письма Форкеля в целях его реабилитации. Эти письма, правда, подтверждают серьезные художественные намерения Форкеля, но не опровергают фактов: что он был связан с издательством Гофмейстер — Кюнель по поводу опубликования сочинений Баха и что восхваляемые им в его биографии Баха неразвитые версии прелюдий наряду с другими плохими вариантами можно найти как среди оставшихся после него рукописей, так и в издании Гофмейстера (или Петерса)\*\*\*.

Наряду с рукописями Альтниколя мы выделяем экземпляр Кирнбергера\*\*\*\*, принадлежащий «Amalienbibliothek» Иоахимстальской гимназии\*\*\*\*\* как

\* Иоганн Николаус Форкель (1749—1818) — немецкий музыкальный писатель, автор первой биографии И. С. Баха «Über Johann Sebastian Bach's Leben, Kunst und Kunstwerke» («О жизни, искусстве и художественных произведениях Иоганна Себастьяна Баха»), 1802.

\*\* Имеется в виду издание клавирных сочинений Баха в семи томах: Joh. Seb. Bach's Clavierwerke. Kritische Ausgabe von Dr Hans Bischoff. Steingraber Verlag. Leipzig. В пятом томе была помещена 1-я часть «Хорошо темперированного клавира».

\*\*\* См. «Критический обзор» и Комментарии к прелюдиям №№ 1, 2, 3, 4, 5, 6, 8, 10, 12 первой части «Хорошо темперированного клавира» в редакции Г. Бишофа.

\*\*\*\* В настоящее время эта рукопись, состоящая из двух томов (I и II чч. «Хорошо темперированного клавира»), находится в Deutsche Staatsbibliothek, шифр Amalienbibliothek 57, 1 und 2.

Иоганн Филипп Кирнбергер (1721—1783) — композитор и известный теоретик музыки, был в 1739—1741 гг. учеником И. С. Баха. Из его теоретических работ следует упомянуть «Die Kunst des reinen Satzes» («Искусство чистого звукосложения»), ч. I — 1774 г., ч. II — 1776—1779 гг. (неокончено) и «Grundsätze des Generalbasses» («Основы генералбаса») — 1781 г.

\*\*\*\*\* «Amalienbibliothek» — библиотека принцессы Амалии Прусской, ученицы Кирнбергера. Это было богатое собрание нот, в котором, в частности, находились автографы И. С. Баха (6 Бранденбургских концертов и др.), а также копии его сочинений. Это собрание было подарено Амалией библиотеке Иоахимстальской гимназии в Берлине. Сейчас «Amalienbibliothek» входит в Deutsche Staatsbibliothek (шифр «Amalienbibliothek»).

важнейший для настоящего тома манускрипт. Уж отмечалось, что мы почти всегда должны были выбирать между вариантами Кирнбергера или Альтниколя, и во многих случаях решение оставалось открытым. Не говоря уже о том, что этот экземпляр имеет большее значение для второй части (из-за отсутствия автографов), создается впечатление, что Кирнбергер пользовался манускриптом второй части в качестве рабочего экземпляра чаще, чем рукописью первой. Документ не остался в полной неприкосновенности. Он содержит некоторую путаницу в отношении орнаментики, в обозначении лиг он также не является особенно надежным.

К рукописи Кирнбергера примыкают полностью или почти идентичные с ней материалы: полная копия № 49 «Amalienbibliothek» и собрание отдельных номеров, № 211 Королевской библиотеки в Берлине.

В противоположность вариантам Кирнбергера и Альтниколя следующие рукописи занимают эклектическое положение: P 206 Берлинской библиотеки, полная копия из Дрезденской библиотеки, затем разрозненный сборник, написанный разными почерками, содержащийся под шифром P 209 в Берлинской библиотеке.

Далее следует упомянуть рукопись Бюкебургского Баха \* (P 226, Берлин), которая содержит прелюдию Cis-dur в C-dur и, кроме того, дает прелюдию и фугу d-moll в первоначальном варианте.

Наконец, представляют интерес некоторые копии из собрания Келльнера, принадлежащего г-ну Ройшцу из Лейпцига. Отмечу, как особо важные, содержащиеся там старые наброски к № I и XV.

Из печатных материалов я заново сравнил издания Негели, Зимрока, Гофмейстера и Баховского общества\*\*. В большинстве случаев я счел нужным цитировать только многочисленные попытки «улучшить» текст, предпринятые Негели.

Я искренне благодарю гг. библиотекарей д-ра Копфермана, проф. Хеллера и М. Фюрстенау, а также г-на Ройшца из Лейпцига за любезное представление рукописей.

Берлин, июнь 1884

Д-р Ганс БИШОФ

\* «Бюкебургский Бах» — Иоганн Христоф Фридрих Бах (1732—1795), один из младших сыновей И. С. Баха, был камер-музыкантом и капельмейстером в Бюкебурге.

\*\* О первых изданиях «Хорошо темперированного клавира» см. Hermann Kretschmar. Die Bachgesellschaft. Bericht über ihre Thätigkeit, в XLVI т. издания Баховского общества.

# КОММЕНТАРИИ

## ПРЕЛЮДИЯ I

NB. Настоящая прелюдия дошла до нас в трех различных версиях. Самую старую из них (см. Приложение I) дает нам рукопись из нотной тетради Келльнера, которую любезно предоставил в мое распоряжение г-н Ройцш из Лейпцига. Пьеса, как кажется, существовала уже в 1725 году и имела протяженность 17 тактов. Фигурация этого наиболее раннего варианта проста. Отсутствует транспонированное повторение основного движения и переход. Более позднюю форму дают рукописи Фюрстенау и Кирнбергера, а также № 49 «Amalienbibliothek» и Берлинские манускрипты 210 и 211. В этих рукописях прелюдия имеет то же количество тактов и то же строение, что и последний вариант, содержащийся в нашем тексте. Только, в частности, фигурация, уже более богатая и разнообразная, остается все же менее развитой, по сравнению с более поздней редакцией. Соответствующие отклонения мы обозначаем буквами. Наша версия прелюдии основывается на обеих рукописях Альтникола, к которым примыкает рукопись Швенке и другие. Прочие варианты мы отметили цифрами.

a)

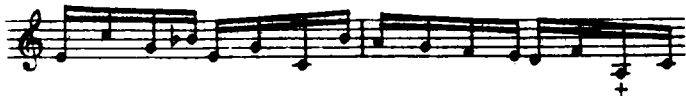

По Фюрстенау при значке + стоит *h*.

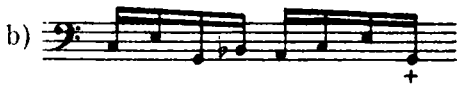

По Фюрстенау при значке + стоит *A*.

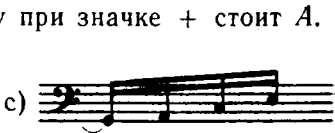

g) По Фюрстенау, однако,

так:

Лига

*b* — *b* отсутствует у Кирнбергера, в № 49 «Amalienbibliothek», в 209, 207.

1)  $\bar{h}$  вместо  $\bar{b}$  — Фюрстенау, описка.

2) В изданиях Гофмейстера, Зимрока и Негели забыт бемоль перед  $\bar{h}$ .

3) В старых изданиях вместо  $\bar{g}$  стояло  $\bar{g}is$  без бекара. Ни в одной рукописи здесь нет диеза.

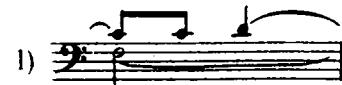

*G* забыто

у Фюрстенау и в 210.

o) То же написание, что и при d).

q) Написание как при d).

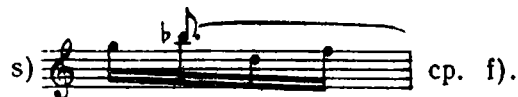

верти так же читает рукопись 209, которая в остальном дает наш текст.

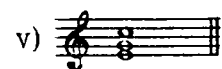

4) У Негели и в 207 — пустая октава, без *g*.

5)  $\bar{e}$  вместо  $\bar{d}$  — Негели.

6) Лига  $\bar{c}$  —  $\bar{c}$  отсутствует у Кирнбергера, Фюрстенау, в 211.

8) *b* вместо *h* — Негели;  $\bar{h}$  в верхнем голосе, вероятно, опечатка, так как Негели, как можно предположить, хотел создать точную в гармоническом отношении параллель к такту 8.

9) Иногда встречается описка —  $\bar{a}$  вместо  $\bar{c}$ .

11) В лучших рукописях нет единства в отношении лиги, приведенной у нас в скобках.

## ФУГА I

NB. Фуга также существует в трех вариантах, правда, не отличающихся в значительной степени друг от друга. У Келльнера она называется фугеттой, нотирована в размере  $\phi$  и заканчивается без коды нашего текста (см. примечание 17). В примечаниях 16 и 18 указаны значительные отклонения, которые одновременно подтверждаются Кирнбергером, Фюрстенау, № 49 «Amalienbibliothek», 210 и 211. Наш текст здесь также основывается на рукописях Альтниколя, Швенке и других.

1) По поводу этой вполне подходящей трели в рукописях не существует единства. Иногда встречается также  $\text{w}$  вместо  $\text{w}$ .

2) У Кирнбергера и некоторых других отсутствует вполне обоснованный  $\text{w}$ .

3) Некоторые рукописи вместо  $\bar{c}$  читают  $\bar{g}$  четверть. У Фюрстенау это  $\bar{g}$  подчищено и исправлено на  $\bar{c}$ .

4)  $\bar{h}$  вместо  $\bar{a}$  — Келльнер.

5) У Негели диэз перед *d*. Задумано как параллель к такту 15.

6) Средний голос у Келльнера:

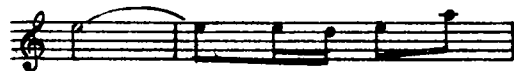

7) Довольно часто в рукописях здесь  $\bar{g}$  искажено — переправлено на  $\bar{a}$ . Негели читает  $\bar{f}$  вместо  $\bar{g}$ .

8)  $\text{w}$  — у Келльнера, Фюрстенау, Зимрока.

9) Здесь и в других местах иногда встречается мордент темы; мы не оспариваем допустимости его применения, но приводим его там, где он одновременно дается в нескольких хороших источниках.

10) Ср. примечание 1.

11)  $\text{w}$  — у Швенке, в 206, 209.

12) Средний голос у Келльнера:

13) Этот и следующий мордент стоит у Келльнера, Фюрстенау, в рукописи «Альтниколь II», у Швенке, Форкеля, в 206 и в других источниках.

14) Средний голос у Келльнера:

15)  $\bar{d}$  вместо  $\bar{h}$  — Келльнер.

16) Более старый вариант — по Кирнбергеру, Фюрстенау и другим:

17) Келльнер заканчивает здесь так:

18) У Кирнбергера, Фюрстенау и других так:

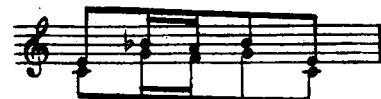

19) В некоторых рукописях, как, например, у Кирнбергера, Фюрстенау вместо  $\bar{c}$  удвоено  $\bar{e}$  — унисон. У Швенке и в 209 нет удвоения.

## ПРЕЛЮДИЯ II

1) У Фюрстенау, в 206 и в Дрезденском манускрипте отсутствует бекар перед  $\bar{a}$ . У Швенке в начале, кажется, был обозначен бемоль, из которого впоследствии был сделан бекар.

2) У Гофмейстера — *a* ( $\bar{a}$ ) вместо *as* ( $\bar{a}s$ ).

3) В не очень авторитетных изданиях иногда встречается лига  $\bar{a}s$  —  $\bar{a}s$ , не подтверждаемая в достаточной степени рукописями. У Негели и в Дрезденском манускрипте далее вместо  $\text{w}$  стоит  $\text{w}$  или  $\text{tr}$ .

4)  — Швенке. После

исправления то же и в рукописи «Альтниколь II».

5) От 2-й до 4-й четверти во многих рукописях, например в обоих копиях Альтниколя, не был повторен бекар перед  $\bar{a}$ .

6) В № 49 «Amalienbibliothek»  $\text{w}$  стоит над второй шестнадцатой.

7) У Негели перед  $e$  стоит бекар.

8) В обеих рукописях Альтниколя нет лиги  $\bar{c}$ — $\bar{c}$ . Она отсутствует также и у Швенке.

## ФУГА II

1)  $\text{w}$  у Швенке, Гофмейстера, Зимрока, в 206, 209 и других.

2) Бекар перед  $\bar{b}$  — «Альтниколь II», Швенке (!).

3) 206 и у Негели ошибочно стоит  $as$  вместо  $f$ .

4) У Гофмейстера так:

— вариант, без сомнения более благозвучный, но, насколько мне известно, не подтверждаемый рукописями.

5)  $\bar{a}$  вместо  $\bar{a}s$  — Швенке, 207, Зимрок.

6) Бекар перед  $as$  — 209.

7)  $\bar{e}s$  вместо  $\bar{e}$  — 207, Гофмейстер.

8)  $\bar{e}s$  вместо  $\bar{e}$  — Фюрстенау, 210.

9) В основном тексте дан вариант рукописей «Альтниколь I», Фюрстенау и других, идентичный старым изданиям. Над текстом — вариант Кирнбергера, «Альтниколь II», Швенке и других.

10) Лига  $g$  —  $g$  — у Швенке и Зимрока.

11) Вариант малоценных рукописей:

12) Мажорный конец только в рукописи «Альтниколь I». Кирнбергер, «Альтниколь II» и другие предписывают арпеджио для правой руки.

## ПРЕЛЮДИЯ III

NB. Эта прелюдия первоначально была написана в C-dur, являлась ли она самостоятельной пьесой, как думает Шпитта (Биография Баха, II, 664) — стоит под вопросом. Кроль упоминает о копии этого раннего варианта (происходящей из наследия Негели), соединенной с фугеттой, длиной в 19 тактов (издание Баховского общества, т. XIV,

стр. XIX). В берлинской Королевской библиотеке имеется (P 226) копия более старого варианта, идущая от Бюкебургского Баха, которую мы воспроизводим в качестве Приложения II. Ее первая часть обнаруживает в основном тот же самый гармонический план, который Бах окончательно установил в последующей редакции при включении пьесы в сборник, но в ней отсутствует фигурационный характер. Во втором разделе бросаются в глаза также некоторые модуляционные и контрапунктические отклонения от позднейшего текста, однако они не являются значительными. В совершенно законченной форме и транспонированная в Cis-dur прелюдия содержится в рукописи Кирнбергера, с которой в основном совпадают № 49 «Amalienbibliothek», Дрезденский манускрипт, затем 416, 206, 209, 210, наконец, издание Негели и издание Баховского общества. В этом последнем издании Кроль следовал рукописи 416, которую он считал автографом, тогда как в издании Петерса он опубликовал еще более богатую и отличающуюся большим вкусом версию, подтверждаемую обеими рукописями Альтниколя, а также рукописью Швенке. Я отдаю предпочтение только что названному варианту и думаю, что по красоте его следует считать окончательной переработкой пьесы. Значительные варианты группы манускриптов, связанных с версией Кирнбергера, я непосредственно добавил к основному тексту. Рукописям Альтниколя в основном следовали также Зимрок и Гофмейстер.

1)  $\bar{f}is$  вместо  $\bar{e}is$  — Негели. Бросается в глаза 8-я шестнадцатая  $\bar{f}is$ , безусловно, подкрепляемая рукописями, на месте которой в соответствии с остальными фигурациями следовало бы ожидать  $\bar{e}is$ .

2) Дубль-диез перед  $\bar{f}is$  отсутствует в рукописи «Альтниколь I», стоит в рукописи «Альтниколь II».

3)  — Швенке

(подчищено), Зимрок. Ср. такт 19.

4) У Негели нет дубль-диеза.

5)  $cis$  вместо  $eis$  — Негели. Ср., впрочем, гармонию в пятом такте отсюда. Более ранняя редакция (Приложение II) подтверждает наш текст.

6) 416 —  $dis$  вместо  $eis$ ; возможно, непонимание гармонии, а может быть также одна из многочисленных небрежностей письма. В 210 и у Гофмейстера — тоже  $dis$ . В 210 часто воспроизводились ошибки из 416 и Фюрстенау.

7)  $\bar{c}is$  вместо  $his$  — 206.

8)  $\bar{d}is$  вместо  $\bar{c}is$  — «Альтниколь I и II», Швенке, Зимрок. См. примечание 1.

9) Стаккато — у Кирнбергера, в рукописях «Альтниколь I и II» и в других. Это стаккато следует сохранять и при повторении мотива.

10) Этот форшлаг стоит только у Кирнбергера, в № 49 «Amalienbibliothek» и в 416. Другие форшлаг подтверждается почти всеми хорошими источниками.

Ф Форшлаг исполняется как шестнадцатые или восьмые.

NB. В основу текста положены рукописи «Альтниколь I и II», а также Швенке. Добавленные непосредственно к тексту варианты происходят из рукописи Кирнбергера, с которой в фуге связана та же самая группа манускриптов, что и в прелюдии. Сомнение в подлинности одной из двух «соперничающих» версий не может иметь места. Текст Альтниколя разработан более богато в ритмическом отношении. Мы тем более предпочитаем его (при отсутствии автографа), что и в прелюдии версия Альтниколя кажется нам более значительной.

1) *gis* — четверть — Дрезденский манускрипт, 209.

3) Верхний голос у Гофмейстера:

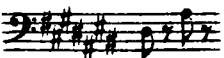

4)  и т. д. — Негели, Гофмейстер.

5) Знак *tr* отсутствует в рукописях «Альтниколь I», Швенке и других; в «Альтниколь II» он, как кажется, был внесен позже.

6) По Кирнбергеру и некоторым рукописям его группы в 3-й четверти еще следует читать *h*; *his* вступает вслед за ней только на 4-й четверти. Не так в 416, где текст, помимо фигураций, совпадает с Альтниколем, то есть 3-я четверть показывает *Cis-dur*.

7) Лиги в рукописях «Альтниколь II», Швенке.

9) *his* вместо *h* — Негели.

10) *his* вместо *h* — Гофмейстер.

11) Версия основного текста находится, помимо рукописей группы Альтниколя, также и в 206 (внесено чужой рукой).

12) У Кирнбергера и т. д. *cis* не выдерживается. У Зимрока даже *aïs* обозначено как половинная нота.

№ 49 «Amalienbibliothek», 416. Подобные искажения в других местах в 210.

14) *e* вместо *eis* — Швенке, Зимрок. Во многих рукописях здесь неточные лиги.

15) Обоих мелко направленных нот нет в рукописях «Альтниколь I и II». В 209 и в Дрезденском манускрипте отсутствует только *fisis*.

NB. Варианты, касающиеся нотного текста этой прелюдии, — небольшого значения. Можно различить две группы рукописей. К копии Кирнбергера примыкают связанные с ней № 49 «Amalienbibliothek», 416, Дрезденский манускрипт, 206, 211, 210. Отклоняется от этих источников «Альтниколь I», варианты которого, в некоторой части обоснованные, можно найти в большинстве случаев в рукописях «Альтниколь II» и Швенке. Наиболее значительные из этих вариантов я добавил к основному тексту. Также и в отношении украшений можно во многих случаях заметить взаимовлияние рукописей внутри каждой группы. Это чувствовалось бы еще яснее, если бы украшения не переходили из одних рукописей в другие путями, не подлежащим сомнению, что почти во все рукописи вторгалась чужая рука и «исправляла» их по своему усмотрению. Это относится, в частности, к псевдоавтографу 416, по поводу которого даже предположительно нельзя высказать мнения, какие из украшений происходят от первого копииста. Бросается в глаза также контраст между сдержанностью, которой в этом пункте отличается первая рукопись Альтниколя, и богатством или даже можно сказать избытком украшений в его второй копии. Так как в орнаментике взаимоотношения между обеими группами рукописей очень запутаны, я попытался указывать (в каждом случае по потребности) источники сомнительных, но достойных упоминания украшений. Примечательно влияние рукописи «Альтниколь II» на Швенке и, косвенным образом, на Зимрока. Я не упоминаю об украшениях, встречающихся в единичных случаях. Не стоило также отмечать те случаи, когда вполне достоверное украшение забыто в какой-нибудь одной рукописи. Следует заметить, что крючок, обозначающий форшлаг, часто едва можно отличить от лиги.

1) Форшлаг — у Кирнбергера, Швенке, в «Альтниколь II». В рукописи «Альтниколь I» — группетто.

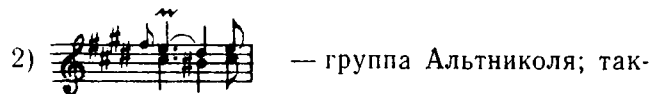

же Гофмейстер, у которого, однако, форшлаг записан как четвертная нота.

3) По Кирнбергеру и некоторым другим источникам форшлаг перед *a*, но не перед *cis*.

4) Во многих изданиях *eis* вместо *e*, то есть позабыт бекар. У Гофмейстера во всем этом такте *e* без диеза.

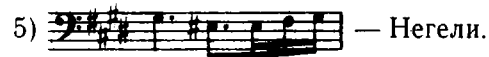

6)  $\text{w}$  — в 416, «Альтниколь II», у Швенке.

7) Лига *gis*—*gis* имеется во многих хороших рукописях, также в 416, отсутствует у Кроля.

8) Оба украшения или же одно из них имеются в 416, «Альтниколь I и II», у Швенке, Кирнбергера.

9) Терцовый форшлаг *h*—*dis* — в «Альтниколь II», у Швенке.

10) В обеих рукописях Альтниколя, а также у Швенке форшлаг включены в тактовый размер как восьмые. Подобная же запись у Зимрока, Гофмейстера.

11) Текст-по Кирнбергеру, № 49 «Amalienbibliothek» и другим источникам. Вариант группы Альт-

николя:  В 416 и других вместо

первого  $\bar{g}is$ , отмеченного значком +, читается  $\bar{h}$ .

Для расшифровки форшлагов, встречающихся в этой пьесе, ценный намек дает нам то обстоятельство, что в некоторой части рукописей (во многих рукописях из группы Альтниколя) эти форшлаг включены в такт как восьмые (ср. примечание 10). Этим же значком [10] я отметил форшлаг, в которых я предполагаю тот же, самый ритм. Также и форшлаг перед орнаментированными нотами, вероятно, следует играть как восьмые. Впрочем, исполнение шестнадцатыми в большинстве случаев также допустимо. Я считаю за лучшее указать на свободу вкуса, санкционированную старыми мастерами, вместо того чтобы давать целый ряд предписаний, имеющих субъективное значение.

12) В рукописях «Альтниколь I и II» —  $\bar{e}$  без диеза. У Швенке диез добавлен позднее. См. примечание 13.

13) В рукописи «Альтниколь I» —  $a$  без диеза. В «Альтниколь II» и у Швенке диез вписан позднее. См. примечание 12. Оба отклонения вполне допустимы.

14) Морденты, награвированные мелко, стоят в рукописях 416 и «Альтниколь II». По одному из этих мордентов имеется также у Кирнбергера и Швенке.

15) Мордент у Кирнбергера, в 416 и в некоторых других рукописях.

16) Мордент в рукописях группы Альтниколя.

17) Диез перед  $\bar{a}$  есть в «Альтниколь I», отсутствует в «Альтниколь II».

18) Мордент в 416, «Альтниколь I и II» и в некоторых других источниках.

19) Диез отсутствует в «Альтниколь II», в «Альтниколь I» — добавлен позднее.

20) Мордент у Кирнбергера, в «Альтниколь II» и в других источниках.

21)  — вариант рукописи «Альтниколь I», единичен.

22)  — ритм у Швенке, Зимрока, в Дрезденской рукописи.

23)  — вариант Альтниколя и других.

24)  — вариант Альтниколя и

других.

25) Лига  $\bar{c}is$ — $\bar{c}is$  — «Альтниколь II», Швенке и старые издания.

26)  $\bar{a}$  без диеза — 206, Негели.

27)  $\mathcal{W}$  отсутствует в значительных рукописях, таких как, например, Кирнбергер, «Альтниколь I и II». См. такт 4.

28)  $\mathcal{W}$  — «Альтниколь I и II».

29) Форшлаг отсутствует у Кирнбергера, в «Альтниколь I» и в других источниках.

30) Диез отсутствует в рукописи «Альтниколь I»; в «Альтниколь II» добавлен позднее. По Гофмейстеру и другим изданиям во всем такте  $eis$  вместо  $e$ . Ср. примечание 4.

31)  $\mathcal{W}$  стоит во многих значительных рукописях, отсутствует в «Альтниколь I». У Швенке здесь и в следующем такте стоят два соответствующих друг другу мордента.

32) Перечень между средним и нижним голосом дало повод для возникновения вариантов. В Дрезденской рукописи нет диеза перед  $H$  на 3-й восьмой. В 416 диез, кажется, является более поздней вставкой. В 206, наоборот, диез перед  $\bar{h}$  на 6-й восьмой добавлен позднее. Самым красивым было бы, без сомнения, сохранение тональности  $gis$ -moll в 1-й трети такта.

33) В группе Альтниколя нет форшлага.

34)  $\bar{h}$  вместо  $\bar{h}is$  — «Альтниколь I». Диез добавлен позднее в «Альтниколь II», у Швенке.

35) Мордент — в «Альтниколь I и II». Много недостаточно достоверных мордентов имеется также у Швенке. В «Альтниколь II» много украшений, вписанных чужой рукой.

36)  — бас у Альтниколя и в

связанных с ним рукописях.

37)  $cis$  вместо  $dis$  — «Альтниколь I», но не «Альтниколь II». У Швенке то же самое было до исправления. В «Альтниколь I» — вариант более строгий в мотивном отношении, но менее гибкий.

38) В группе Альтниколя форшлаг также и перед нижней нотой терции.

39)  — Негели.

40) Мордент в группе Альтниколя.

41) Форшлаг в группе Альтниколя.

42)  $\mathcal{W}$  — у Кирнбергера, Альтниколя и других.  $\mathcal{W}$  — у Швенке.

43) Мордент в «Альтниколь II», у Швенке, в 416.

44) Насколько это позволяет увидеть непоследовательность рукописей, в этом такте достоверны только форшлаг к 4-й восьмой.

45)  — Альтниколь и

другие.

46)  $\text{w}$  отсутствует у Альтниколя, Кирнбергера и других.

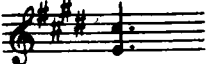
47)  — Гофмейстер.

#### ФУГА IV

НВ. Эта fuga существует в собрании Келльнера (собственность г-на Ройцша в Лейпциге); там ее тональность — *c-moll*. Бах транспонировал ее позднее в *cis-moll*, чтобы включить во вторую часть «Хорошо темперированного клавира». Варианты этого старейшего текста в большей части находятся также и в рукописях «Альтниколь I и II», у Швенке и в 207. Таким образом, по поводу вариантов Кирнбергера и примыкающих к нему копий можно предположить, что они воплощают позднейшие намерения автора. Вероятно, вполне допустимым является и вывод о большем авторитете кирнберговских вариантов прелюдии. Но и в тех отклонениях, которые не перешли от Келльнера к Альтниколю, рукопись Келльнера представляет интерес. Впрочем, в отношении лиг она в высшей степени неточна. Значительные варианты группы Альтниколя я непосредственно добавил в текст.

1) По старой орфографии знаков альтерации *A* и *a* следует читать без повышения, что и в гармоническом отношении не вызывает сомнений. Однако во многих изданиях отсутствие бекара было неправильно понято.

2) *a* вместо *ais* — Зимрок.

3) у Келльнера должно было читаться  $\bar{d}$  вместо *dis*. Там же, в соответствии с тональностью *c-moll*, стоит бемоль перед  $\bar{d}$ .

4) Текст — по Кирнбергеру, 416 и т. д. Вариант — по Келльнеру, группе Альтниколя, Зимроку, Гофмейстеру.

5)  — искажение в

рукописи «Альтниколь I».

6) По Келльнеру следовало читать *h* вместо *his*. То же — в 210.

7) *fisis* — у Негели.

8) Вариант — по Келльнеру. Хороший текст. Ср., впрочем, такт 11.

9) *ais* — по рукописям группы Альтниколя и 416. Кирнбергер и большинство других рукописей, а также многие издания читают *a* без повышения и в теноре.

10) *dis* без бекара — группа Альтниколя.

11)  $\bar{e}$  альтового голоса в рукописях группы Альтниколя — восьмая с точкой или без нее.

12) У Келльнера и в Дрезденском манускрипте форшлаг отсутствует.

13) Текст — по Кирнбергеру, 416 и т. д. Вариант — по рукописям группы Альтниколя и по Келльнеру. У Зимрока в среднем голосе — наш текст, в верхнем — вариант. В Дрезденском манускрипте — наоборот.

14)  $\text{w}$  — у Кирнбергера и некоторых других.

15) Диез перед  $\bar{e}$  — 206.

16) В 416 перед *a* отсутствует диез.

17) *h* вместо *his* — у Келльнера и в группе Альтниколя.

18)  — средний голос у Негели.

19) У Келльнера — явный бемоль перед *As*. На основании этого в *cis-moll*, таким образом, следовало бы читать *A*, что можно было бы предпочесть нашему тексту.

20) У Келльнера здесь  $\text{w}$ . Кроме того, там же — форшлаг перед заключительным аккордом.

21)  — Швенке, Зимрок.

22) Минорное заключение — у Гофмейстера.

Ф Форшлаг, вероятно, лучше всего исполнять как восьмую.

#### ПРЕЛЮДИЯ V

НВ. Пунктирный ритм, если он выступает одновременно с триолями или секстолями, следует, как известно, исполнять так, чтобы его заключительная нота совпадала с последней восьмой триоли. Расстановка нот одна над другой в источниках, также как и правила старых учебников, оставляют мало сомнений в этом пункте. Мы следуем в тексте, в основном, варианту Кирнбергера и связанным с ним рукописям: № 49 «Amalienbibliothek», 416, Дрезденскому манускрипту, 206, 210, однако в некоторых случаях признаем равноправными и варианты группы Альтниколя. Важнейшие отклонения последних мы приводим непосредственно при основном тексте. К рукописям «Альтниколь I и II», Швенке в этой пьесе кажется имеет отношение также и 209. У Негели и в некоторых других изданиях размер пьесы —  $\frac{12}{8}$ .

1) Диез перед  $\bar{g}$  отсутствует в рукописи «Альтниколь I», в «Альтниколь II» кажется добавленным позднее.

2) Вариант заимствован из группы Альтниколя. Ср. аналогичное место незадолго перед концом прелюдии.

3) *fis* вместо  $\bar{a}$  — после подчистки в 206.

4) Обе ноты *e* отсутствуют в рукописях группы Альтниколя и в 209. Ср. примечание 12.

5) Знак трели отсутствует в «Альтниколь I», у Швенке.

6) Диез отсутствует в «Альтниколь I», 209; в «Альтниколь II» и у Швенке он внесен позднее.

7) У Гофмейстера и частично у Зимрока лиги между парами нот одинаковой высоты — в этом и в следующем тактах.

8) Лига  $\bar{d}-\bar{d}$  отсутствует в некоторых хороших рукописях.

9) Вариант группы Альтниколя, красивее, чем основной текст.

10) У Кирнбергера и в № 49 «Amalienbibliothek» бекар вместо бемоля.

11) *H* вместо *B* — Негели.

12) *h* отсутствует в рукописях группы Альтниколя. Ср. примечание 4.

13) Вместо восьмых в Дрезденском манускрипте пунктирный ритм.

14) Вариант у Швенке:

результате подчистки то же и в «Альтниколь II».

15) Версия нашего текста имеется у Кирнбергера, в № 49 «Amalienbibliothek». В 416, кажется, было задумано так же. В некоторых случаях отсутствует лига  $\bar{g}-\bar{g}$ . Наличие ошибочной лиги  $\bar{d}-\bar{d}$  основано на описке. В рукописях группы Альтниколя так:

### ФУГА V

NB. И эта fuga не дает повсюду безусловно верного решения относительно автентичности вариантов. Кроль снова следовал рукописи 416, которую он принимал за автограф. Ее версии также и здесь совпадают в целом с текстом Кирнбергера, к которому приближаются, если не говорить об отдельных разрозненных вариантах, № 49 «Amalienbibliothek», Дрезденский манускрипт, 206, 209, 210. Наиболее же примечательные отклонения от текста Кирнбергера дают снова рукописи «Альтниколь I и II», Швенке, к которым примыкает также 207.

1) Вариант группы Альтниколя; у Швенке позднее исправлено.

2) Лига *H—H* отсутствует в рукописях «Альтниколь II», Швенке.

3) Вариант группы Альтниколя; у Швенке впоследствии добавлен бекар перед *d*.

4)  — «Альтниколь II», Швенке, 207.

5) Руки, менее способные к растяжениям, берут *fis* альтя сперва большим пальцем левой руки и подменяют затем большим пальцем правой.

6) Текст — по Кирнбергеру. Диез перед первым *e* в 416 является позднейшим добавлением, он отсутствует в некоторых рукописях группы Кирнбергера. Под текстом помещен вариант группы Альтниколя, имеющийся, как и большинство версий этого источника, также у Зимрока и Гофмейстера. У Негели так:

7) *g* вместо *gis* — Негели.

8) Вариант по рукописям: «Альтниколь I и II», 207, изданиям Зимрока, Гофмейстера. В 416 и у Швенке подчищено в пользу нашего текста.

9) Добавленный позднее диез к *g* тенора — в 416, «Альтниколь I и II». В большинстве рукописей *g* вместо *gis*.

10) Бекар перед  $\bar{c}is$  отсутствует у Негели.

11) Вариант группы Альтниколя.

NB. Эта прелюдия имеется в трех несомненно подлинных версиях. Самую старую из них дают рукописи 416, 226 (рукопись Бюкенбургского Баха) и 210. Пьеса там изложена короче и, кроме того, фигурационно проще, чем позднейшие варианты. Более позднюю версию дают «Альтниколь I и II», Швенке, Форкель, 206 и Дрезденский манускрипт, в основном совпадающие между собой. Протяженность прелюдии здесь такая же, как и в нашем тексте, пассажи частично стали более богатыми и разнообразными. Однако позднее Бах еще продолжил работу над ней, о чем свидетельствует рукопись Кирнбергера, с которой совпадают № 49 «Amalienbibliothek», 209 и 211. Мы следуем этому, последнему тексту. В «Альтниколь I» лишь в первом такте имеется одно украшение; однако остальные «манеры», если даже в некоторых рукописях они и были добавлены позднее («Альтниколь II», Швенке, 209), с такой уверенностью подтверждаются источниками, что я не поколебался сохранить их.

1) В «Альтниколь I» и в Дрезденском манускрипте нет бекара перед *b*. В «Альтниколь II» бекар внесен позднее. Ср. примечание 2.

2) Самый старый вариант (группа 416), начиная отсюда, выглядит так:

затем, скачок к такту, обозначенному 5).

3)  $\bar{b}$  — в группе Альтниколя,  $\bar{h}$  в группе Кирнбергера.

4) Стоящие под нотным станом знаки альтерации, соответствующие бекару, отмеченному 3), подтверждены так плохо, что мы предпочли во всем этом такте следовать тексту Альтниколя.

5) В группе Альтниколя здесь более простой пассаж:

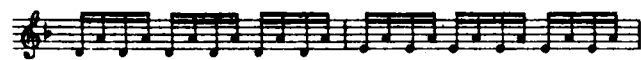

Этот же оборот Бах нотировал уже в оригинале группы 416. Самый старый вариант примыкает здесь к короткому переходу, отмеченному в примечании 2. В следующих тактах вплоть до 6) все три варианта совпадают.

6) В версии рукописи 416 здесь выпущены два такта, дальше [левая рука] идет в басовом ключе, первая нота —  $\bar{e}$ , а не  $e$ . В 206 также отсутствуют два следующих такта.

7) В тексте — вариант группы Кирнбергера. Над текстом — более яркий вариант группы Альтниколя.

9) Текст — по Кирнбергеру. Под текстом — вариант группы Альтниколя.

10) Более старый оборот рукописи 416 и других:

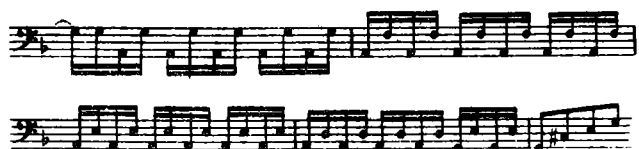

Он имеется также в Дрезденском манускрипте и, частично, у Негели.

11) Более старый оборот рукописи 416 и других:

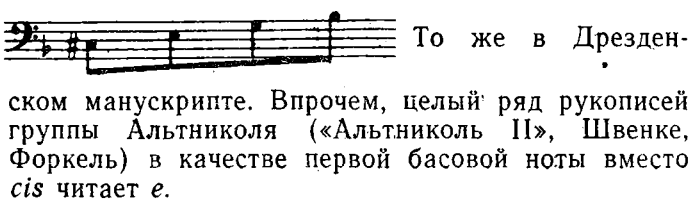

Зимрок.

13) Минорное заключение — Форкель. Во многих рукописях нет перекрещивания голосов.

## ФУГА VI

NB. С вариантами Альтниколя по большей части совпадают Швенке, Форкель, 207; с вариантами Кирнбергера обычно совпадают № 49 «Amalienbibliothek»; 209, 211. К более старой версии, в рукописи 416, насколько это можно заключить из незначительных различий, примыкает также 210 и, в общих чертах, Дрезденский манускрипт. 206 и 226 являются промежуточными. Я предпочитаю текст Альтниколя, несмотря на то, что в прелюдии следовал Кирнбергеру. Не подлежит сомнению, что многие копии воспроизводят прелюдию по более старым источникам, чем фугу. Обратное также имеет место.

1)  $a$  вместо  $g$  — единичное отклонение в «Альтниколь I».

2) В тексте помещен вариант, заимствованный из рукописей группы Альтниколя; он имеется так-

же в 226. Я его предпочитаю потому, что он лучше соответствует имитациям.

3) Текст — по версии, одновременно подтверждаемой и группой Кирнбергера, и группой Альтниколя. В 416 следующий вариант:

226 был переправлен на наш текст.

4) Текст дан по рукописям группы Альтниколя. Рукописи Кирнбергера и примыкающие к ней манускрипты дают в 5-й восьмой  $s$ . Повышение ноты начинается только в следующей восьмой. По 416, 210 диэз перед  $s$  стоит даже только на 7-й восьмой. Наш текст заслуживает предпочтения вследствие своего тонального единства, тем более что в основе отклонений остальных рукописей легко может лежать описка. 416 ни в коем случае не является надежным источником, а 210 может иметь еще меньшие притязания на достоверность.

5) В некоторых рукописях, имеющих ничтожный авторитет, здесь — *cis* вместо  $s$ .

## ПРЕЛЮДИЯ VII

1) Во многих рукописях, особенно в «Альтниколь I», ноты, принадлежащие двум разным голосам, обозначены просто как восьмые. Вряд ли желательным упоминание всех соответствующих мест. В баховских автографах, которые, по-видимому, были исправлены самим автором, мне часто встречались такие случаи, когда он, стремясь подчеркнуть путем более долгого выдерживания клавиш важные в мелодическом отношении звуки, вносил соответствующие изменения в нотную запись.

2)  $d$  — в № 49 «Amalienbibliothek», у Зимрока, вероятно, также и у Кирнбергера.

3) Интересный вариант 206 и Швенке:

ведет свое происхождение из рукописи «Альтниколь II». В эту рукопись, находящуюся в теснейшей связи с копией Швенке, данный вариант был вписан уже после ее изготовления.

4)  $\bar{c}$  вместо  $\bar{d}$  — Негели, Гофмейстер.

5) Здесь и в соответствующих местах во многих рукописях вместо четверти стоит: 

6)  $\bar{e}s$  вместо  $\bar{d}$  — Швенке, Зимрок, Негели.

7)  $a$  вместо  $as$  — у Швенке и во многих изданиях.

Ф. W. Tarrert в статье в № 8 «Всеобщей немецкой музыкальной газеты» за 1880 год рекомендует давать форшлагам в этой прелюдии полную длительность главной ноты, так, чтобы эта последняя приходилась на паузу в 4-й восьмой. Так как эти форшлагивы наверняка следует играть долго, а

при регулярном ритме:  возникли

бы отвратительные параллельные кварты, то я присоединяюсь к нему, тем более что аналогичные случаи нотирования можно найти у старых композиторов. См. Тюрк, глава III, раздел II, § 14\*.

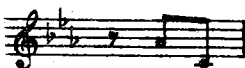
8)  — «Альтниколь I и II»,

Швенке, Зимрок. Возможно, основано на недосмотре, вызванном следующим тактом.

9) Текст — по рукописям «Альтниколь I и II», Швенке. Вариант — по другим источникам.

10)  $\bar{d}$  вместо  $\bar{b}$  — Петерс (но не Гофмейстер). Ср. такт 21.

11) Текст — по рукописям «Альтниколь I и II», Швенке. Вариант — по большинству других источ-

ников. Ср. такт 23. У Негели: 

12)  $\mathcal{W}$  — Фюрстенау, «Альтниколь II», Швенке.

13) Лига  $\bar{a}s$ — $\bar{a}s$  отсутствует в 206, в одной из двух рукописей 209 и в Дрезденском манускрипте.

14)  $a$  вместо  $as$  — у Зимрока.

15) Текст — по Альтниколю и другим. Вариант ( $d$  вместо  $des$ ) — по Фюрстенау, Кирнбергеру и многим следовавшим ему рукописям. Последний вариант имеется также у Зимрока и Негели.

16)  $\bar{g}$  отсутствует в издании Баховского общества. Можно предположить здесь ошибку гравера, так как большинство хороших рукописей единогласно дают здесь  $\bar{g}$ .

17)  $es$  отсутствует в рукописях «Альтниколь I и II», Швенке.

18)  $\mathcal{W}$  — у Фюрстенау, Кирнбергера в «Альтниколь II» и в других источниках. Вариант отдель-

ных изданий: 

## ФУГА VII

1) Эта лига, взятая в скобки, стоит в большинстве рукописей, как, например, у Кирнбергера, но в то же время отсутствует в «Альтниколь I». Можно предположить как то, что Бах хотел начать тему целой нотой, без деления, так и то, что он, принимая во внимание сокращение начальной ноты баса в следующем такте, вызванное октавным параллелизмом, также и здесь задумал  $b$  темы как половинную ноту.

2) Негели переносит  $b$  альтового голоса, переключивающегося с тенором, в первую октаву.

3)  $\bar{b}$  вместо  $\bar{h}$  — 206.

4) По «Альтниколь I», Швенке, 207 —  $d$ . По

\* Türk D. G. Klavierschule, oder Anweisung zum Klavierspielen für Lehrer und Lernende, mit Kritischen Anmerkungen. Leipzig und Halle, 1789.

Кирнбергеру и остальным— $des$ . В «Альтниколь II», 206 бемоль внесен позднее.

5) У Швенке, Негели, в 209 и в Дрезденском манускрипте искаженное голосоведение.

6) В некоторых рукописях и изданиях  $\bar{e}s$  принадлежит двум голосам.

7)  $as$  вместо  $b$  у Швенке, Негели.

## ПРЕЛЮДИЯ VIII

НВ. В тексте этой прелюдии мы следуем, если исключить отдельные мелочи, рукописи Кирнбергера, с которой совпадает большая часть известных мне источников. Ее варианты повсюду хороши, хотя и нельзя отрицать, что целый ряд отклонений, в которых «Альтниколь I и II» и Швенке совпадают друг с другом, представляет большой интерес. Предоставляя исполнителю самому сделать выбор, мы присоединяем варианты непосредственно к основному тексту. Одна описка, общая для всей группы Альтниколя (см. примечание 12), заслуживает упоминания, потому что она перешла в издания Негели и Зимрока.

1) У Кирнбергера, Фюрстенау, в № 49 «Amalienbibliothek» и в 210 такой ритм:

2)  $fis$  без повышения — в 206, 209, в Дрезденском манускрипте, у Гофмейстера.

3) В некоторых рукописях группы Кирнбергера отсутствует повышение ноты  $h$ .

4)  — Зимрок.

5) Форшлаг  $\bar{g}is$  включен в тактовый размер только в группе Альтниколя.

6)  $\bar{a}is$  вместо  $\bar{g}is$  — «Альтниколь I». Это же было до подчистки в «Альтниколь II».

7)  $\bar{d}is$  вместо  $\bar{f}is$  — «Альтниколь I».

8) В «Альтниколь I» лига  $\bar{e}$ — $\bar{e}$ . У Швенке —

фразировочные лиги: 

В «Альтниколь II» лиги отсутствуют.

9) Морденты отсутствуют в рукописях «Альтниколь I», Швенке. В «Альтниколь II», предположительно, они были внесены позже.

10)  $\bar{c}is$  без повышения в некоторых рукописях группы Кирнбергера.

11)  $H$  — без диеза — Дрезденский манускрипт, 209.

12)  — ошибочный

ритм в группе Альтниколя.

lienbibliothek», вероятно, также и у Кирнбергера.

коль II».

lienbibliothek». См. примечание 4.

16) Ср. примечание 5.

### ФУГА VIII

НВ. Текст — по Кирнбергеру и по большинству других рукописей. «Альтниколь I и II», Швенке и 207 опять совпадают между собой в целом ряде заслуживающих внимания вариантов, которые мы даем над или под текстом. Обе копии Альтниколя в этой пьесе сделаны небрежно в том, что касается знаков альтерации. Цитировать все частности не представляется необходимым.

1) Дубль-диез перед  $\bar{c}is$  — 206. Ср. примечание 4.

2) У Швенке тенор в первой четверти впоследствии был изменен следующим образом:

То же у Негели. Во 2-й восьмой некоторые издания вследствие непонимания старой орфографии читают  $\bar{c}is$  вместо  $\bar{c}isis$ .

соответствии с этим бас должен, как это и было в некоторых изданиях, в 3-м такте отсюда начинать тему после паузы.

4) Дубль-диез перед  $\bar{f}is$  был внесен в 206 впоследствии (ср. примечание 1). В 207 даже на предыдущей восьмой в теноре перед  $\bar{f}is$  стоит дубль-диез.

5) В этом варианте 207 не участвует.

6) Бекар перед  $e$  отсутствует в «Альтниколь I»; в «Альтниколь II» внесен позднее.

и другие.

8) Дубль-диез перед  $\bar{f}is$  — описка в Дрезденском манускрипте и в 209.

9) В «Альтниколь I» нет ни диеза, ни бекара перед  $h$ . В «Альтниколь II» сперва стоял бекар, переправленный впоследствии на диез.

10) Этот вариант — из «Альтниколь II», Швенке, 207 — отсутствует в «Альтниколь I»; см. примечание 12.

11)  $\bar{h}is$  вместо  $\bar{h}$  — «Альтниколь II», Швенке, 207.

12) Ритм альта в «Альтниколь I»:

13) Дубль-диез перед  $\bar{f}is$  — Негели.

14) Многие издания читают  $\bar{c}is$  без повышения, вследствие непонимания значения диеза, поставленного в точном соответствии с правилами старой ор-

фографии. У Швенке так: .

То же у Негели, но только без дубль-диеза перед  $\bar{c}is$ .

15)  $\bar{c}is$  вместо  $\bar{d}is$  — «Альтниколь I», единственный вариант.

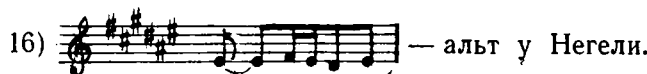

17) Лига  $ais$ — $ais$  отсутствует во многих рукописях. У Кирнбергера и в № 49 «Amalienbibliothek» на 8-й шестнадцатой описка —  $ais$  вместо  $gis$ .

18) В «Альтниколь II» и у Швенке нет лиги  $\bar{h}$ — $\bar{h}$ ; над вторым  $\bar{h}$  —  $\sim$ .

19) Диез, заключенный в скобки, отсутствует в «Альтниколь I». Зимрок и Негели следуют основному тексту, но читают  $\bar{h}is$  вместо  $\bar{h}$ . Последний вариант после исправления — у Фюрстенау.

20) Минор у Гофмейстера.

### ПРЕЛЮДИЯ IX

1) Диез перед  $\bar{a}$  — у Швенке, Зимрока, добавлен также в 206.

2) Текст — по Альтниколю и другим. Вариант — по Кирнбергеру, Фюрстенау и многочисленным другим рукописям. В некоторых из них нет лиги  $h$ — $h$ .

3)  $\sim$  отсутствует в 206, 209.

4)  $tr$  отсутствует в 206, 209, у Форкеля.

5) Этот дубль-диез у Кирнбергера, Фюрстенау и некоторых других был по старой орфографии обозначен как диез, что было неправильно понято во многих рукописях и изданиях.

6)  $gis$  вместо  $fisis$  — Негели. См., впрочем, примечание 5.

7) В 206 и у Швенке есть лига  $\bar{f}is$ — $\bar{f}is$ . У Форкеля —  $\bar{e}$  вместо первого  $\bar{f}is$ . Лига в конце такта, взятая в скобки, происходит из хороших рукописей, но не подтверждена с полной уверенностью.

8) Мордент отсутствует у Кирнбергера, Швенке и других, есть в «Альтниколь I и II», у Форкеля. Во многих рукописях  $h$ —половинная нота,

9) У Кирнбергера, Фюрстенау и других отсутствует  $\text{W}$ .

10) Связывание нот в среднем голосе, имеющее место в аналогичном случае в конце первой части, хотя и совершенно оправдано, но полностью достоверно только во втором из трех тактов. Редактор рекомендует выдерживать эти ноты.

11)  — Фюрстенау,

Дрезденский манускрипт, 206, 209, 210, 211.

12) Текст — по рукописям «Альтниколь I и II», Швенке, Форкель. Вариант — по Кирнбергеру и другим.

Прочие варианты:  — в

№ 49 «Amalienbibliothek»; 

— Фюрстенау, 206, Негели, Гофмейстер и другие.

13) В некоторых источниках *fis* или *dis* не выдерживаются.

14) Лига *a*—*a* отсутствует в рукописи «Альтниколь I», у Форкеля; лига *e*—*e* отсутствует у Кирнбергера, в № 49 «Amalienbibliothek».

15)  $\bar{h}$  вместо  $\bar{a}$  — описка в «Альтниколь II», у Форкеля.

16) В некоторых рукописях группы Кирнбергера (206, 209, 210, Фюрстенау и другие) вместо аккорда правой руки — только одна нота  $\bar{e}$ .  $\text{W}$  — у Кирнбергера и других, но не у Альтниколя и не в его группе.

♯ Форшлаг исполняется как восьмая. Ср. заключение первой части.

## ФУГА IX

1) Некоторые рукописи, в том числе Кирнбергер, разделяют каждый такт на два; в других, как, например, у Альтниколя и Фюрстенау, такого рода дробление обозначено в начале фуги. Большинство рукописей в качестве тактового размера нотируют  $\text{C}$ , в «Альтниколь II» и в Дрезденском манускрипте стоит  $\text{C}$ , у Гофмейстера и Петерса —  $\text{C}$   $\text{C}$ . В рукописи Кирнбергера есть примечание, что тема фуги заимствована у И. К. Ф. Фишера\*. Это тем более удивительно, что уже и Фробергер\*\* на ту же самую тему написал фугу, которую приводит Денн в своей работе «Анализ трех фуг И. С. Баха» [S. W. Dehn. Analysen dreier Fugen

\* Фишер, Иоганн Каспар Фердинанд (1650—1746) — один из крупнейших клавирных виртуозов и значительный композитор начала XVIII века. Он сыграл большую роль в развитии клавирной сюиты, творчески сплавив в своих произведениях черты немецкой и французской сюитной традиции. Его произведения принадлежат к лучшим явлениям добаховской клавирной музыки и оказали влияние на творчество И. С. Баха.

\*\* Фробергер, Иоганн Яков (1615—1667) — крупнейший немецкий клавирный и органнй композитор добаховского периода.

aus J. S. Bachs Wohltemperiertes Klavier und einer Doppelfuge A. M. Bononcini's]. Приложение, стр. 6—7 (Петерс, 1858).

2) У Гофмейстера вместо  $\bar{e}$  в альте стоит пауза.

3) Диез перед *a* — Швенке, Негели.

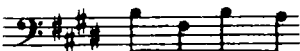
4) Тенор у Альтниколя: 

— хороший вариант, но единичный.

5) *tr* — у Кирнбергера, Фюрстенау и некоторых других.

6)  $\bar{e}$  без диеза значительно лучше, однако встречается лишь в немногих рукописях. Данные Кроля в собрании вариантов к изданию Баховского общества — ошибочны. В «Альтниколь I и II» —  $\bar{e}is$ , так же как и у Кирнбергера.

## ПРЕЛЮДИЯ X

1) Этот более простой оборот мог быть первоначальным. Имеется много примеров того, как Бах при позднейших переработках, если это не искажало характера пьесы, придавал фигурам большую оживленность и гибкость, что видно здесь из шлейфероподобного заполнения терцового скачка. Текст — по Кирнбергеру. Вариант — по «Альтниколь I», Фюрстенау и другим. В рукописи «Альтниколь II» более старая форма уступила впоследствии место нашей версии. Примечательным здесь является то, что вариант встречается не во всех рукописях, которые обычно принадлежат к группе Альтниколя («Альтниколь I и II», Швенке, Форкель), но зато он есть в некоторых рукописях группы Кирнбергера (Фюрстенау, Дрезденский манускрипт, 206, 209, 210). Необходимо помнить о том, что многие рукописи, которые в общих чертах воспроизводят версию или Кирнбергера, или Альтниколя, не всегда во всем следуют своему основному варианту. Рукописи группы Альтниколя, перечисленные выше, совпадают друг с другом при сносках 3, 6, 12.

2)  $\bar{g}is$  вместо  $\bar{g}$  — Форкель.

3) В группе Альтниколя  $\bar{g}$  — без диеза. Вероятно, возможный вариант, но нереальный, потому что в текущих пассажах Бах не любит гармонический минор. Ср. дальше это же место в басу.

4) Мелко награвированные морденты подтверждаются рукописью Кирнбергера и многочисленными копиями его группы; они по большей части отсутствуют в группе Альтниколя.

5) Диез перед *E* — у Швенке, Зимрока. Явная фальшь. Вероятно, ее причина — неясность в рукописи «Альтниколь II».

6) Вариант группы Альтниколя. Ср. буквальное воспроизведение этой басовой фигуры в середине части.

7)  $\text{W}$  — «Альтниколь II», Швенке, Форкель.

8) Над второй восьмой этого и последующих шести тактов во многих рукописях группы Кирнбергера стоят группетто, которые уже сами по себе являются подозрительными, потому что отсутствуют в группе Альтниколя, только у Швенке вписаны позднее. Я не беру их в текст, потому что они в та-

ком нагромождении звучат намного монотоннее, чем мелко направленные морденты Кирнбергера, и, кроме того, вызывают отвратительный параллелизм голосов.

9) Диез перед  $\bar{c}$  — «Альтниколь I»; единственный вариант.

10) Без  $\mathcal{M}$  — в группе Кирнбергера.

11)  $\bar{c}$  без диеза — у Форкеля, Гофмейстера.

12) Текст — по группе Альтниколя. У Кирнбергера и в рукописях, следующих за ним, вместо  $\bar{dis}$  стоит  $\bar{d}$ . Наш текст соответствует как аналогичному месту в середине первой части, так и решительно вступающей здесь тональности e-moll.

## ФУГА X

1) Мордент — в «Альтниколь II», у Швенке, Форкеля. Он налицо и при дальнейших вступлениях темы.

2)  $\mathcal{M}$  отсутствует в «Альтниколь I», однако подтверждается многими источниками («Альтниколь II», Швенке, Фюрстенау, Кирнбергер и другие).

3) У Кирнбергера и некоторых других —  $\bar{g}is$  вместо  $\bar{g}$ , описка.

4) Мордент — у Фюрстенау и некоторых других.

5)  $c$  вместо  $cis$  — у Кирнбергера и в № 49 «Amalienbibliothek». В «Альтниколь II» заключительная нота такта  $g$  была переправлена на  $e$ ;  $e$  вместо  $g$  также у Швенке.

6) Текст — по «Альтниколь I и II», Швенке, Форкелю. Вариант — по Кирнбергера, Фюрстенау и другим. В издании Гофмейстера и Петерса фигура следующего такта построена по принципу подобия предыдущим, хотя это и не подтверждается

рукописями:  У Негели так:

7) Диез перед  $a$  — у Негели.

8) Диез перед  $\bar{d}$  — у Кирнбергера и в некоторых других рукописях.

9) Лига, взятая в скобки — у Кирнбергера, Фюрстенау и некоторых других.

10) Верхняя лига  $\bar{h}-\bar{h}$  отсутствует у Негели, Гофмейстера.

11) Мордент — в «Альтниколь II», у Фюрстенау, Кирнбергера и других (см. примечание 4). В этом же месте темы в отдельных рукописях иногда так же читается это украшение.

12) Бекары перед  $\bar{a}$ ,  $\bar{g}$  забыты у Гофмейстера.

13) Лига  $\bar{fis}$  —  $\bar{fis}$  отсутствует у Кирнбергера, Форкеля и некоторых других. Вследствие этого в некоторых изданиях ошибочно стоит так:

14) Текст — по «Альтниколь I и II», Форкелю,

Швенке, 207. Вариант — по Кирнбергера, Фюрстенау и другим. Последний соответствует форме, в которой противосложение появляется вначале. Однако на протяжении фуги противосложение претерпевает разнообразные изменения.

15) Диез перед  $\bar{d}$  забыт у Форкеля и в 207. У

Гофмейстера и Зимрока так: 

16)  $f$  вместо  $fis$  — Гофмейстер.

17)  $g$  с бекаром вместо диеза — у Кирнбергера и некоторых других.

18) Диез перед  $\bar{d}$  отсутствует в «Альтниколь II», у Форкеля, Зимрока.

19) Текст — по «Альтниколь I», 206, 209, Фюрстенау, Дрезденскому манускрипту. Вариант — по Кирнбергера, Швенке, «Альтниколь II» и другим. Ср. подобное перекрещивание рукописных традиций в примечании I к прелюдии.

20) Лига не подтверждается единогласно. Она есть в «Альтниколь I и II», у Швенке и некоторых других, отсутствует у Фюрстенау и т. д. У Кирнбергера и в № 49, «Amalienbibliothek», по-видимому, была задумана лига, простирающаяся от первого  $g$  этого такта. По поводу неточности в лигатуре ср. примечание 9, где имеется сходный случай.

21) У Фюрстенау, в Дрезденском манускрипте, в 209, 210 здесь уже конец фуги:

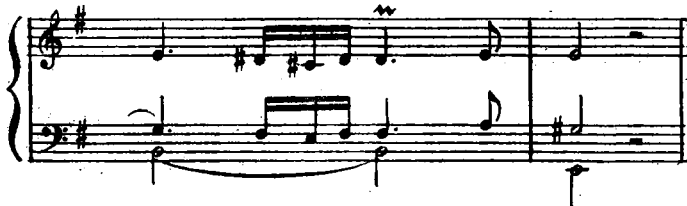

Пральтриллер только у Фюрстенау. Там же отсутствует лига  $H-H$ .

22) В некоторых рукописях пральтриллеры отсутствуют.

23) У Кирнбергера и в некоторых других рукописях иногда отсутствует лига в среднем голосе. Некоторые издания в этом также неточны.

24) Вариант — по «Альтниколь I».

25) Обозначение темпа у Кирнбергера и т. д., естественно, относится только к третьей четверти.

26)  $\bar{c}$  вместо  $\bar{cis}$  — Гофмейстер.

27) Перекрещивание голосов в изданиях плохо обозначено.

28) Лига  $a-a$  отсутствует у Кирнбергера и других.

## ПРЕЛЮДИЯ XI

1) Эти знаки легато имеются у Кирнбергера, Фюрстенау, в «Альтниколь II», у Швенке и других. Здесь следует в общем напомнить, что лиги этой пьесы ни в одной рукописи не выставлены последовательно. Отсутствие некоторых из них может быть объяснено небрежностью, на что указывает сравнение всех источников. Старые издания в этом отношении были отредактированы еще более небрежно.

## ФУГА XI

В некоторых случаях сопоставление с аналогичными местами оправдывало применение той или иной лиги.

2)  $\bar{b}$  вместо  $\bar{h}$  — 206, Гофмейстер.

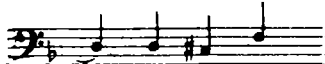
3)  — тенор у Швенке,

Зимрока. Ср. аналогичное место в 5-м такте пьесы.

4) В 207 и у Петерса  $a$  является целой нотой.

5) Лига  $\bar{g}-\bar{g}$  — в 206, у Швенке и в изданиях. Принимая во внимание такт 10, я считаю ее оправданной.

6) Бемоль, взятый в скобки, является вполне логичной конъектурой Кроля. В авторитетных рукописях он отсутствует.

7)  — Швенке, Зим-

рок. У Альтниколя отсутствующие в нашем тексте ноты добавлены позднее.

8)  $\bar{a}$  в аккорде отсутствует в «Альтниколь I и II», у Швенке, в 207.

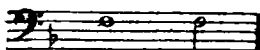
9)  — 206, 209, многие изда-

ния.

10)  — Швенке.

11)  — Негели. Так же читает

один из двух списков, содержащихся в 209.

12) Варианты: 

— «Альтниколь I»; 

— 207, 209, Дрезденский манускрипт. Последний в этом месте неясен.

13) Варианты:  — 206, 209;

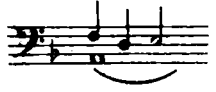
 — Кирнбергер, № 49, «Amalienbibliothek».

14) У Негели, Гофмейстера, а также в некоторых менее значительных рукописях  $\bar{d}$  — лишь половинная нота.

15) У Кирнбергера и других вместо восьмой ноты  $\bar{c}$  — восьмая пауза.

16) Форшлаг отсутствует в «Альтниколь I и II», у Швенке, в 207.

1)  $h$  вместо  $b$  — Гофмейстер.  
2)  $\bar{c}$  вместо  $\bar{d}$  — 207, Гофмейстер.  
3)  $\bar{f}is$  вместо  $\bar{f}$  — Швенке, Зимрок.

4)  $\bar{a}$  вместо  $\bar{c}$  — Фюрстенау, 210. В «Альтниколь II» — подчистка.

5)  $\bar{e}$  вместо  $\bar{f}$  — Зимрок. У Швенке и Гофмейстера — лига  $\bar{f}-\bar{f}$ .

6) Лига  $\bar{c}-\bar{c}$  — Швенке, Зимрок, Гофмейстер.

7) Бекар перед  $B$  — в 206.

8) В «Альтниколь II» позднее добавлен запол-

няющий голос , который был ис-

пользован также у Швенке.

9)  $\bar{e}$  без бемоля — «Альтниколь II», 207, Дрезденский манускрипт. То же у Зимрока, Гофмейстера. У Швенке бемоль добавлен лишь впоследствии.

10) Лига  $\bar{g}-\bar{g}$  отсутствует у Фюрстенау, Кирнбергера, в «Альтниколь II» и других.

11)  $\bar{e}$  без бемоля — у Негели.

12)  $\bar{e}$  без бемоля — единичный вариант рукописи «Альтниколь II».

13) Лига  $\bar{a}-\bar{a}$  отсутствует в «Альтниколь I», 210, у Гофмейстера.

14) Верхний голос у Фюрстенау и в 210:

15)  $\bar{e}s$  вместо  $\bar{e}$  — Негели. Первая из трех отмеченных здесь нот в некоторых рукописях также обозначена как  $\bar{e}s$ , тогда как Фюрстенау, «Альтниколь I и II» и другие нотируют лишний бекар.

16) Бемоль перед  $\bar{e}$  — в 206.

17) У Негели перед  $d$  стоит бемоль. Одна из его многочисленных попыток «улучшения».

18) В некоторых рукописях и во многих изданиях вместо  $\bar{c}$  стоит  $a$  — глазная ошибка, которая может быть объяснена высоким положением ноты  $\bar{c}$ , написанной в басовом ключе, тогда как в верхней системе был дискантовый ключ.

19) В «Альтниколь I и II» и других вместо аккорда — только октава  $\bar{des}-\bar{des}$ .

20) Лиги между нотами одинаковой высоты — у Швенке, Негели. Некоторые из них подтверждают также рукописями (правда, менее достоверными).

## ПРЕЛЮДИЯ XII

1) Над первой восьмой первого из двух тактов у Швенке, в «Альтниколь II», у Зимрока, Гофмейстера читается вполне оправданный значок  $\mathcal{W}$  (обозначающий во всяком случае не *Halbtriller*\*, а *Schneller*\*\*). При повторениях и перемещениях

\* *Halbtriller* — пральтриллер.

\*\* *Schneller* — короткий триллер, начинающий с главного звука.

мотива этот значок также встречается многократно, и у Швенке чаще, чем в «Альтниколь II».

2)

— Кириббергер, № 49 «Amalienbibliothek», 211.

3) Лига  $\bar{d}es-\bar{d}es$  — «Альтниколь II», Швенке, 206, Зимрок. Гофмейстер добавляет здесь еще лигу  $\bar{g}-\bar{g}$ .

4)  $\bar{g}$  без бемоля — «Альтниколь I» и другие. В «Альтниколь II», у Кириббергера, Швенке, в 416 и других стоит  $\bar{g}es$ , во многие из этих рукописей бемоль был внесен дополнительно.

5) В некоторых рукописях и изданиях вместо заливочной шестнадцатой  $\bar{a}$  стоит шестнадцатая пауза.

6)  $ges$  вместо  $g$  — Гофмейстер.

7)  $as$  вместо  $a$  — Кириббергер, № 49 «Amalienbibliothek», 211.

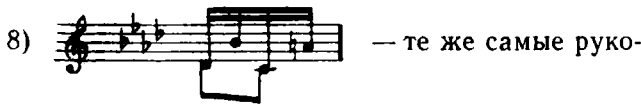

8) — те же самые рукописи.

9) В 211 над  $\bar{g}$  стоит значок  $\mathcal{W}$ . У Кириббергера и в № 49 «Amalienbibliothek» вместо него —  $\mathcal{W}$ , который в этих рукописях часто ошибочно ставился вместо  $\mathcal{W}$ . Издания нередко путают его со знаком  $\infty$ .

10) Halbtriller над 2-й восьмой — у Кириббергера, в № 49 «Amalienbibliothek», вероятно, также и в 416. Допустимый вариант.

11) Текст — по «Альтниколь I», 416 и другим. Вариант — по Кириббергеру, Швенке и другим. В «Альтниколь II» подчистка: переправлено на вариант.

12)  $\bar{g}$  вместо  $\bar{f}$  — многие рукописи, в том числе Кириббергер; однако у него над нотой  $\bar{g}$  написана буква  $f$ .

13)  $\bar{c}$  вместо  $b$  — Гофмейстер.

14) Лига  $\bar{e}-\bar{e}$  — в 206, у Швенке, Зимрока. В «Альтниколь II» лига внесена чужой рукой. У Кириббергера, в № 49 «Amalienbibliothek» и в 211 так:

15) Лига отсутствует в «Альтниколь I» и некоторых других источниках, есть в 416, в «Альтниколь II», у Швенке.

16) В некоторых рукописях  $a$  принадлежит двум голосам: штиль сверху обозначает ее как четверть. Вариант по Кириббергеру, № 49 «Amalien-

bibliothek», 211:

17)  $c$  вместо  $g$  — Дрезденский манускрипт, 206, Негели.

18)  $b$  вместо  $as$  — Петерс.

19)  $\mathcal{W}$  отсутствует у Кириббергера, в № 49 «Amalienbibliothek» и в 211.

20) Лига  $b-b$  — Швенке, Зимрок, 206.

### ФУГА XII

НВ. В этой фуге мы воспроизводим основной текст по рукописи «Альтниколь I», с версией которой в большинстве случаев совпадают «Альтниколь II», 416, 210, Швенке. На некоторые отклонения указывает рукопись Кириббергера, к которой примыкают № 49 «Amalienbibliothek», Дрезденский манускрипт, 206, 209, 211. За исключением немногих случаев, достаточно в соответствующих местах вместо отдельных рукописей цитировать группы взаимосвязанных источников.

1) Мордент — по группе Альтниколя.

Кириббергера.

3)  $E$  вместо  $Es$  — группа Кириббергера. Плохой вариант.

4) Лига  $\bar{a}s-\bar{a}s$  отсутствует в группе Кириббергера.

Кириббергера.

6) В 206 вместо бекара чужой рукой внесен бемоль.

7) — Швенке, Зимрок, Гофмейстер; после исправления то же в «Альтниколь II».

8) Текст — по Альтниколю, вариант — по Кириббергеру.

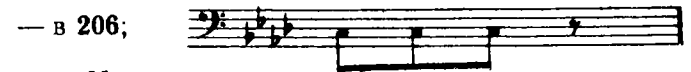
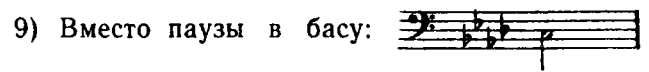

— у Негели.

10)  $\bar{c}$  вместо последнего  $\bar{d}es$  — 206, 209, Дрезденский манускрипт, Негели, Гофмейстер.

11)  $\bar{e}s$  вместо  $\bar{g}es$  — группа Кириббергера.

12)  $\bar{a}s$  вместо  $\bar{a}$  — 209, Дрезденский манускрипт.

13)  $\bar{e}s$  вместо  $\bar{e}$  — Кирнбергер, 211.

— 206, 209, Дрезденский манускрипт. При значке + в одной уже давно присланной мне из Дрездена отдельной копии фуги *f-moll* находится  $\bar{a}s$  вместо  $\bar{e}$ . Названная рукопись в общем примыкает к группе Кирнбергера.

14)  — группа Кирнбергера.

15)  $\bar{g}$  вместо  $\bar{b}$  — в некоторых рукописях группы Кирнбергера. В 3-й и в 4-й шестнадцатых в рукописях часто отсутствуют бекары (не вызывающие, однако, сомнений).

16)  — вариант по

рукописи Кирнбергера. То же и в № 49 «Amalienbibliothek», но с нотой  $\bar{e}$  вместо  $\bar{a}es$  на 4-й восьмой.

17)  — некоторые

рукописи группы Кирнбергера.

18) *Des* без бекара — группа Кирнбергера.

19) *S* вместо заливованного *s* — группа Кирнбергера.

20)  — альтовый голос по

группе Кирнбергера.

21) В 416 и в 210 такт повторяется дважды.

22)  — Негели.

ли. Трель имеется и в некоторых рукописях.

### ПРЕЛЮДИЯ XIII

1) Форшлаг, заключенный в скобки, отсутствует в «Альтниколь I», у Фюрстенау и других, в «Альтниколь II» добавлен впоследствии.

2) Вариант — по «Альтниколь I и II», Швенке, Форкелю. В этих же самых рукописях отсутствует форшлаг в 6-м такте отсюда.

3) Мордент — у Кирнбергера, в № 49 «Amalienbibliothek», в 211.

4) Вариант — по группе рукописей, перечисленных в примечании 2.

5)  $\mathcal{W}$  — по Фюрстенау, «Альтниколь II» и

другим. У Кирнбергера и в № 49 «Amalienbibliothek» ошибочным образом стоит мордент.

⊕ Не триоль, а обычные тридцатьвторые. Точка, как уже часто упоминалось, имеет различное значение.

6) В Дрезденском манускрипте нет дубль-диеза.

7) Форшлаг отсутствует в «Альтниколь II», у Швенке, Форкеля. В «Альтниколь I» — крючок [обозначающий форшлаг].

8) *ais* вместо последней шестнадцатой *h* — Негели. То же — у Швенке после исправления.

9) У Кирнбергера и во многих связанных с ним рукописях отсутствует форшлаг. У Фюрстенау же здесь иной значок трели:  $\mathcal{W}$ , который включает в себя форшлаг.

10) Вариант — по «Альтниколь I и II», Зимроку. Подчистка диеза — у Швенке.

11)  $\bar{h}$  вместо  $\bar{c}is$  — Фюрстенау.

12) В «Альтниколь II», у Швенке Форкеля  $\bar{f}is$  — восьмая.

13)  $\bar{h}$  вместо  $\bar{a}is$  — эти же рукописи.

14) Ритм этих пяти нот искажен в копиях настолько по-разному, что мы можем предложить следующие толкования (каждое из которых вполне могло быть задумано автором), не обозначая ни одного из них как основное:

15)  $\bar{c}is$  вместо *ais* — «Альтниколь II», Форкель, Швенке.

16) *fis* вместо *eis* — эти же самые рукописи. В «Альтниколь II» — в результате исправления.

17) В рукописях группы Альтниколя нижние голоса аккорда обозначены как пунктированные восьмые. «Альтниколь I» добавляет в аккорд еще  $\bar{a}is$ . В «Альтниколь II», у Швенке, Форкеля верхний го-

лос выглядит так:

18)  $\mathcal{W}$  отсутствует в «Альтниколь I»; в «Альтниколь II» внесен дополнительно.

### ФУГА XIII

1)  $\mathcal{W}$  — у Фюрстенау и в некоторых других рукописях. Во многих рукописях, особенно у Кирнбергера пральтриллер сохраняется и при повторении этого мотива. Иногда украшение стоит над первой из двух восьмых.

2) Дубль-диез отсутствует в «Альтниколь II», у Швенке, Форкеля, в 207.

3) Дубль-диез отсутствует в «Альтниколь I» и в рукописях, упомянутых в примечании 2.

4)  $\bar{e}$  ( $\bar{e}$ ) вместо  $\bar{e}is$  ( $\bar{e}is$ ) — у Гофмейстера; вариант, который в очень недостаточной степени подтверждается рукописями.

5) Вместо точки восьмая пауза в рукописях, названных в примечании 2.

6) Также здесь и в соответствующем месте при повторениях мотива — пральтриллер — у Кирнбергера, Фюрстенау и других.

7) В «Альтниколь I и II», у Фюрстенау и других отсутствует бекар перед  $\bar{e}is$ .

8) Дубль-диез перед  $fis$  — 206. Подтверждение нашей версии содержит восьмой такт от конца.

9) Диез перед  $h$  — только в рукописях, обозначенных в примечаниях 2, 3 как группа Альтниколя. У Кирнбергера и остальных вместо  $his$  стоит  $h$ .

10) Вариант группы Альтниколя. Во всяком случае, основной текст легче исполним.

11)  $\text{w}$  — Кирнбергер, Фюрстенау, «Альтниколь II», Швенке и другие.

12)  $\text{w}$  — «Альтниколь II», Форкель.

13)  $cis$  вместо  $eis$  — по некоторым рукописям группы Альтниколя.

### ПРЕЛЮДИЯ XIV

NB. Рукописный материал — Кирнбергер и относящиеся к нему рукописи: Фюрстенау, Дрезденский манускрипт, № 49 «Amalienbibliothek», 206, 209. Далее идет «Альтниколь I» и связанные с ним рукописи: «Альтниколь II», Швенке, Форкель. Текст дается по Кирнбергеру, варианты — по Альтниколю. Мелко награвированные пральтриллеры ведут свое происхождение из рукописей группы Кирнбергера.

1)  $fis$  у Форкеля — половинная нота с точкой, сливанная с  $fis$  следующего такта (остальные ноты нижнего голоса опущены).

2) Лига  $fis$ — $fis$  отсутствует у Форкеля, Зимрока, Гофмейстера.

3)  $\bar{d}$  без диеза — Кирнбергер и № 49 «Amalienbibliothek».

4) Лига  $fis$ — $fis$  отсутствует в рукописях «Альтниколь II», Швенке.

5)  $His$  — четверть с точкой в группе Альтниколя.

6)  $e$  — четверть в группе Альтниколя.

николя.

си группы Кирнбергера.

николя.

10) В 206 дополнительно внесен диез перед  $\bar{d}$ , отклонение, которое могло быть вызвано в равной степени как перечнем, так и контрастом к сле-

дующему такту (этот контраст в группе Альтниколя имеет противоположное направление).

11) Лига  $\bar{c}is$ — $\bar{c}is$  — у Швенке; в 209 — после исправления.

12)  $\bar{h}$  вместо  $\bar{h}is$  — Форкель, 209, Гофмейстер. По некоторым рукописям и изданиям эта нота в качестве восьмой с точкой или без нее нотирована двухголосно, чтобы лучше подчеркнуть ее разрешение в  $\bar{c}is$  следующего такта.

13)  $dis$  вместо  $d$  — Петерс.

14) Взятые в скобки ферматы отсутствуют в рукописях группы Альтниколя.

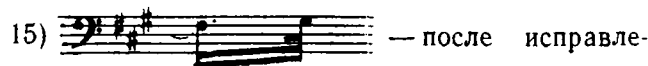

ния в «Альтниколь II», у Швенке.

16) Лига  $fis$  —  $fis$  отсутствует у Петерса—Гофмейстера.

17)  $c$  вместо  $cis$  — Негели.

18) Лига  $\bar{d}is$  —  $\bar{d}is$  — Форкель.

19) Форшлаг  $\bar{d}is$  перед  $\bar{c}is$  — «Альтниколь II», Форкель, Швенке, Зимрок.

20) Диез перед  $A$  отсутствует в рукописи «Альтниколь I».

21)  $e$  вместо  $cis$  — Негели.

22) Лига отсутствует в рукописях «Альтниколь I и II», вероятно, также у Швенке.

23) Группа Альтниколя заканчивает прелюдию в миноре.

### ФУГА XIV

NB. Рукописный материал тот же самый, что и в прелюдии. Сюда же относится и рукопись 207, которая в большей части примыкает к группе Альтниколя. Мелко награвированные украшения ведут свое происхождение из рукописи Кирнбергера, отсутствуют в «Альтниколь I», а в «Альтниколь II», как кажется, являются позднейшим добавлением.

1)  $\bar{d}is$  ( $\bar{d}is$ ) вместо  $\bar{d}$  ( $\bar{d}$ ) — Форкель.

2) Позднейшая поправка в «Альтниколь I»:

3) В некоторых рукописях здесь и при повторениях мотива над пунктированной восьмой стоит пральтриллер.

4)  $Gis$  вместо  $H$  — плохой вариант группы Альтниколя.

5)  $\bar{e}$  — пунктированная четверть, в группе Альтниколя.

6)  $fis$  — четверть, там же. Ср. к этому и предыдущему примечаниям сноски 5 и 6 к прелюдии.

7)  $h$  без диеза — Форкель.

8) Средний голос забыт у Кирнбергера и в № 49 «Amalienbibliothek».

9)  $D$  вместо  $Fis$  — Петерс—Гофмейстер.

коля. У Швенке подчистка. В некоторых из относящихся сюда рукописей над *dis* стоит  $\mathfrak{w}$ . Ср. примечание 12 и мотив, вступающий при цифре 3).

11)  $\bar{h}$  вместо  $\bar{a}$  — 207, Негели.

коля, за исключением рукописи Форкеля. Ср. примечание 10.

13) Вариант — *a* вместо *fis* в среднем голосе.

## ПРЕЛЮДИЯ XV

НВ. В собрании Келльнера, находящемся во владении г-на Ройцша в Лейпциге (см. «Критический обзор» и примечания к прелюдии и фуге *C-dur*, а также к фуге *cis-moll* настоящего тома) имеется прелюдия с фугеттой *G-dur*, которые мы воспроизводим в приложении III. Фугетта представляет собой более раннюю обработку темы фуги *G-dur*, включенной во вторую часть «Хорошо темперированного клавира»; контрапункт еще очень прост, голосоведение намного менее удачно, чем в более позднем варианте, а заключение значительно короче; относящаяся к ней прелюдия безупречна. Кроме того, Бах написал еще одну прелюдию в *G-dur*, которую г-н Ройцш опубликовал по автографу в издательстве Петерс S. I C. 3 № 11\*. Так как оригинальный манускрипт остался мне неизвестен, я воспроизвожу в Приложении IV эту прелюдию по изданию Петерса. Возможная принадлежность этой пьесы к № XV данного тома подтверждается свидетельством Кроля в XIV томе издания Баховского общества. Кроль говорит там об одной копии фуги *G-dur* (происходящей из наследия Негели), где пьеса имела другое заключение и была соединена с данной прелюдией. По мнению Шпитты, автор мог считать прелюдию слишком значительной для фуги. Во всяком случае то, что эта прелюдия имела отношение к «Хорошо темперированному клавиру», не вызывает сомнений. Текст той редакции прелюдии и фуги, которую Бах включил в сборник, содержит мало спорных моментов. Мелко награвированные украшения ведут свое происхождение от Кирнбергера, из № 49 «Amalienbibliothek», 206 и некоторых других рукописей.

1) Лига  $\bar{d}-\bar{d}$  отсутствует в некоторых рукописях и изданиях.

Форкеля.

3) Диез перед *c* и  $\bar{c}$  — Швенке, 211, Дрезденский манускрипт.

6) В некоторых рукописях  $\mathfrak{w}$ , в других  $\mathfrak{w}$ . Ср. аналогичное место в конце первой части.

7) Мордент добавлен редактором. Ср. заключение первой части.

## ФУГА XV

1) Диез перед  $\bar{c}$  — Форкель, Гофмейстер.

2)  $\bar{f}is$  вместо  $\bar{d}$  — Форкель, Гофмейстер. Возможно, что это осталось от старого варианта фуги (см. Приложение III). В Дрезденском манускрипте ошибочно стоит  $\bar{e}$ .

3) У Кирнбергера и в № 49 «Amalienbibliothek» —  $\bar{d}$  вместо  $\bar{f}is$ , менее удачный вариант, по-видимому, ведущий свое происхождение от более старой версии, приводимой нами в Приложении III.

ний. Во всех рукописях здесь эпизодически четырехголосное изложение.

5) *d* вместо *c* — 206, Форкель, Гофмейстер. Соответствующая этому месту описка в верхнем голосе (пятый такт отсюда) — в Дрезденском манускрипте. Ср. также Приложение III, примечание 9.

6) Текст — по «Альтниколь I и II», Швенке, Форкелю. Вариант — по Кирнбергеру и т. д.

7)  $\mathfrak{w}$  отсутствует в «Альтниколь II», у Швенке, Форкеля.

## ПРЕЛЮДИЯ XVI

НВ. Основной текст — по Кирнбергеру. Полностью или почти идентичны № 49 «Amalienbibliothek», 416, Дрезденский манускрипт, 206, 209. Ряд общих отклонений мы находим в рукописях «Альтниколь I и II», Швенке, 207. Мы воспроизводим их частично возле основного текста, частично в примечаниях. Украшения в рукописях группы Альтниколя даются очень экономно, только у Швенке их очень много, еще больше, чем у Кирнбергера. По мнению Кроля, ритм этой пьесы следует везде исполнять одинаково — так, что шестнадцатые после восьмой с точкой должны иметь длительность, со-

\* Série I Cahier 3 № 11.

крашенную до одной тридцатьвторой (как после восьмой с двумя точками). Не настаивая на необходимости такого исполнения, я констатирую, что

в рукописи «Альтниколь II» ритм  ошибоч-

но много раз употребляется вместо  (ср. также примечания 7 и 10), что Бах, как известно, не всегда точно обозначал многие нотные длительности, наконец, что старые теоретики при известных обстоятельствах допускали сокращение последней ноты в пунктирном ритме.

1)  — Гофмейстер. Ср. такт 10.

2) Лига  $\bar{c}-\bar{c}$  отсутствует в «Альтниколь II», у Швенке, в 206 и в некоторых других рукописях.

3) Лига  $\bar{d}-\bar{d}$  отсутствует у Негели, Зимрока, Гофмейстера, Кроля. Лишь немногие рукописи свободны от небрежности в воспроизведении лиг.

4) У Негели две восьмые  $\bar{g}$ is вместо пунктирного ритма.

5)  — Гоф-

мейстер.

6) *es* вместо *f* — Зимрок.

7) В группе Альтниколя следующее написание:

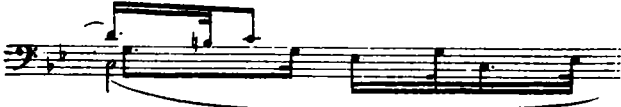

Следы этой нотации без перекрещивания голосов имеются также в 206, 209.

8) В группе Альтниколя две четверти  $\bar{g}$  вместо половинной ноты. У Швенке они позднее были соединены лигой.

9) В большинстве изданий, а также в 207 вместо  $\bar{v}$  стоит  $\bar{h}$ .

10)

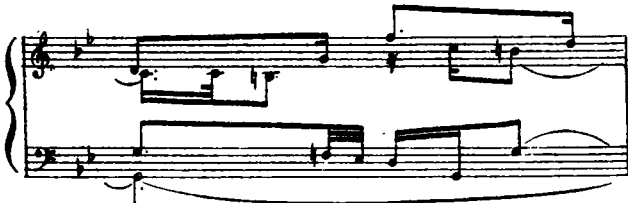

— группа Альтниколя.

11) *d* вместо *g* — «Альтниколь I». *H* вместо *g* — прочие рукописи этой группы.

12) Эта лига  $\bar{c}-\bar{c}$  отсутствует во многих рукописях. Лучше всего средний голос выписан в «Альт-

николь I»: 

В остальных рукописях группы так:

13)  — «Альтниколь

I и II», Швенке.

## ФУГА XVI

НВ. Рукописи группы Альтниколя (ср. примечание к прелюдии) и здесь содержат некоторые варианты, противоположные вариантам группы Кирнбергера. Следуя в основном тексте преимущественно вариантам группы Кирнбергера, мы даем около него наиболее примечательные отклонения группы Альтниколя, менее важные или менее удачные приводим в примечаниях.

1) Бекар перед *e* забыт в 416, 206, в Дрезденском манускрипте, у Зимрока.

2)

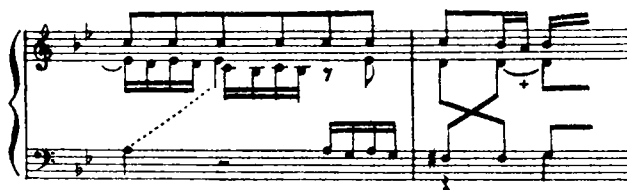

— вариант группы Альтниколя. Лига  $\bar{d}-\bar{d}$ , отмеченная значком +, отсутствует в 209 и в некоторых изданиях.

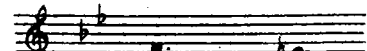
3) У Гофмейстера — Петерса средний голос варианта:  и т. д.

4) В группе Альтниколя вместо ноты  $\bar{d}$  — четвертная пауза.

5) Лига  $\bar{c}-\bar{c}$  отсутствует в 207, 209, у Негели — в соответствии с темой.

6) Между нотами одинаковой высоты в «Альтниколь II» и у Швенке стоят лиги. Часть их можно встретить также в 416, в «Альтниколь I» и в 207.

7)  $\bar{f}$  (соответственно  $\bar{g}$ ) среднего голоса у Альтниколя обозначено как четверть. Ср. верхний голос такта, расположенного между двумя отмеченными здесь местами.

8) У Альтниколя и других нижний штиль ноты  $\bar{d}$  — восьмая.

9) Лига  $\bar{b}-\bar{b}$  отсутствует у Негели, Гофмейстера.

10) Текст — по группе Альтниколя. У Кирнбергера и других: 

11) Лига  $\bar{e}s-\bar{e}s$  — 416. Ср. примечание 5.

12)

«Amalienbibliothek». Аналогичный вариант внесен в результате позднейшего исправления в рукопись Кирнбергера.

13) Лиги отсутствуют в 206.

14) Лига  $\bar{g}-\bar{g}$  — Швенке, Зимрок, Гофмейстер.

15)  $s$  вместо  $g$  — «Альтниколь I», Швенке, после исправления также и «Альтниколь II»;  $f$  вместо  $g$  — 207, до исправления — «Альтниколь II».

16)

коль I», 207. Относящиеся сюда знаки альтерации кажутся и в «Альтниколь II» позднейшим добавлением.

17)

207. Также и «Альтниколь II» до того, как рукопись была переправлена на наш текст.

18)

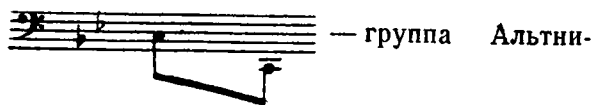

коля.

19)

— группа Альтниколя.

20)

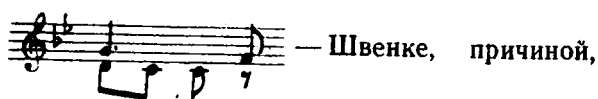

как кажется, является подчистка в «Альтниколь II».

В 207 так:

21) Кроль читает  $G$  вместо  $A$ , несмотря на то, что в большинстве значительных рукописей стоит  $A$ .

22)  $a$  вместо  $as$  — Швенке,

23) Лиги  $\bar{c}-\bar{c}$  и  $\bar{e}s-\bar{e}s$  пропущены во многих значительных рукописях.

24)  $\bar{e}$  вместо  $\bar{e}s$  — «Альтниколь II», Швенке.

25)

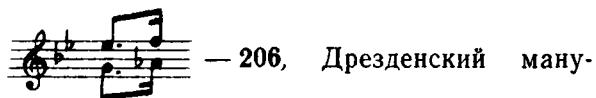

скрипт, «Альтниколь II», Швенке, 207. Впрочем, в 416 первая басовая нота такта — не  $b$ , а  $B$ .

26) Отсутствие бемоля перед  $\bar{a}$  у Кирнбергера основано на недосмотре (о чем говорит также бекар перед  $\bar{a}$  в следующем такте). В 206 действительно имелось в виду  $\bar{a}$ . Правильный текст — в группе Альтниколя.

27)  $b$  вместо  $g$  в теноре — Кирнбергер, № 49 «Amalienbibliothek».

28) Бекар перед  $e$  в басу отсутствует почти во всех рукописях, точны лишь некоторые манускрипты группы Альтниколя.

29)

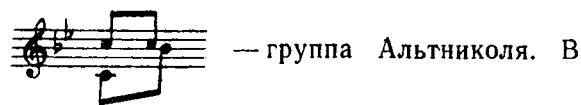

416 то же, что и в нашем тексте, только отсутствует лига  $\bar{g}-\bar{g}$ .

30)  $\bar{d}$  вместо  $\bar{c}$  — 206, Зимрок, Негели.

31) Лига  $g-g$  отсутствует у Кирнбергера, в № 49 «Amalienbibliothek».

32) Текст по Альтниколю и другим. У Кирнбер-

гера и других:  , очевидно,

вследствие небрежности письма; у Негели:

Там же отсутствует лига  $es-es$ .

— 33) Вариант основан на исправлении, сделанном в «Альтниколь II». Эта же версия — у Швенке, в 207.

34) В 416 и других вместо обеих восьмых  $\bar{e}s-$  одна четверть.

35)

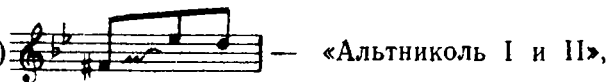

Швенке.

36) Превосходная лига  $\bar{d}-\bar{d}$  имеется в старых изданиях, отсутствует в рукописях.

## ПРЕЛЮДИЯ XVII

NB. Текст — по Альтниколю и примыкающему к нему большинству рукописей. Некоторые варианты, по красоте иногда не уступающие основной версии, добавлены к тексту. Они ведут происхождение от Кирнбергера, № 49 «Amalienbibliothek», Фюрстенау.

В Приложении V мы даем прелюдию F-dur, принадлежащую к Фугетте (в этой же тональности), которая являлась ранним наброском данной здесь фуги As-dur. Позднее Бах просто транспонировал и развил эту фугетту и для этого нового варианта пьесы заново написал большую прелюдию As-dur, включенную в сборник. Публикация Петерса, которой мы следуем в Приложении V, основана на неизвестном для меня автографическом источнике (Peters, S. I C. 3 № 9\*). Ср. также замечание Кроля относительно прелюдии и фуги F-dur на стр. XIX в томе XIV издания Баховского общества.

1)  $\bar{g}$  вместо  $\bar{f}$  — Кирнбергер, № 49 «Amalienbibliothek». У Фюрстенау поправлено.

2) Лиги в рукописях во многих случаях выставлены неточно, особенно у Фюрстенау, Кирнбергера.

3)  $\bar{b}$  вместо  $\bar{as}$  — Гофмейстер.

4)  — «Альтниколь II», 206,

209, Дрезденский манускрипт, Швенке. Этот ритм у Негели многократно встречается и дальше, как, например, в начале каждого из следующих четырех тактов.

5) В группе Кирнбергера отсутствует лига, связывающая средние звуки.

6)  $des$  вместо  $d$  — Негели; вызванная выдерживанием  $des$  попытка «усовершенствования» в этом издании, поражающем своим произволом в отношении к авторскому тексту.

7) В старых изданиях и в некоторых рукописях здесь слигована только нота  $\bar{f}$ .

8) У Кирнбергера и в № 49 «Amalienbibliothek» случайно отсутствует трель.

9) В некоторых рукописях здесь одна лига над четырьмя шестнадцатыми.

10) Отсутствующее  $b$  у Фюрстенау было вписано дополнительно.

11) У Кирнбергера и других связывается только  $\bar{des}$ .

12) Бемоль перед  $g$  отсутствует в рукописях, правильно добавлен Кролем.

13) В некоторых изданиях отсутствует дубль-бемоль перед  $\bar{b}$ ,  $B$  и  $\bar{es}$  — непонимание старой орфографии.

14) Форшлагги отсутствуют у Фюрстенау.

15) В некоторых рукописях плохо выписан ритм

тенора. В изданиях так:

16)  — Кирнбергер и другие.

 , возможно, лучше да-

же так: .

Ср. прелюдию 7.

## ФУГА XVII

NB. Мы воспроизводим текст по автографу. Ему точно соответствует копия, содержащаяся в Р. 213 Королевской библиотеки в Берлине. Все прочие рукописи дают более или менее интересные отклонения. Но даже если эти отклонения происходят от самого автора, вряд ли можно найти значительные основания для того, чтобы предпочесть их вариантам автографа. Малозначительные отклонения от автографа, содержащиеся в первоначальной редакции этой пьесы в F-dur (см. NB к прелюдии) я отмечаю буквами (само собой разумеется, они транспонированы в As-dur). В местах, отмеченных 4), автограф совпадает с первоначальной версией.

людю в середине фуги, развивающуюся подобным же образом.

1) Текст — по автографу, 213, 416, 209, Дрезденскому манускрипту. Варианты — по остальным рукописям.

2) Текст — по автографу и 213. Во всех прочих рукописях, а также в старой версии в F-dur — более текучий и полнозвучный оборот:

Порядок вступления голосов ни в одном из вариантов не представляет трудности, так как пока на протяжении нескольких разделов действуют только три голоса. Автографическая версия имеет то преимущество, что при 5) дает возможность альту после паузы начать проведение темы. Но это можно сделать и в варианте, предоставив проведение верхнего голоса дисканту, начиная лишь с одного из следующих разделов фуги.

3) Описка —  $\bar{ces}$  вместо  $\bar{c}$  — у Альтниколя и других,

e) Бекар отсутствует. Таким образом, в первоначальной версии *b* вместо *h*.

f) В первоначальной версии —  $\bar{c}$ , то есть в *Asdig* получается  $\bar{e}s$  вместо  $\bar{g}$ .

g) Здесь в старой версии заключительный аккорд.

4) Текст — по автографу, 213, Кирнбергеру, № 49 «Amalienbibliothek», 416. Вариант — по остальным рукописям.

5) Написание в автографе и в 213:

См. примечание 2.

6) Текст — по автографу и 213. Все другие рукописи удваивают не *des*, а  $\bar{a}s$ . То же и в старом варианте. Последняя восьмая предыдущего такта многократно искажалась. Негели и 207 дают в альте  $\bar{g}$  вместо  $\bar{a}s$ .

7) *as* вместо *g* — Негели.

8) В 416 бекар стоит только перед последней шестнадцатой *as*.

9) Бекар перед  $\bar{d}$  отсутствует в 416, Дрезденском манускрипте и во многих изданиях.

10)  $\bar{d}es$  вместо  $\bar{d}$  — 416.

11) Бекар перед  $\bar{d}es$  еще отсутствует во второй четверти, он появляется только на третьей четверти — «Альтниколь II», Швенке, 206, 207, 209, Дрезденский манускрипт, многие издания.

12) Бекар перед *as* — Кирнбергер, № 49. «Amalienbibliothek». В 416 он был добавлен.

13) Бемоль перед *f* отсутствует в рукописях, есть у Кроля.

14) Лига  $\bar{a}s$ — $\bar{a}s$  более чем достаточно подтверждается рукописями, однако отсутствует в изданиях. Кроль также пропустил ее.

15) Лига  $\bar{e}s$ — $\bar{e}s$  отсутствует в 416 и других рукописях.

16) Это скопление знаков альтерации вызвало путаницу во многих рукописях. Хорошим является автограф, очень плохи — 416, Кирнбергер и другие.

17) *Ves* — Негели.

18) *s* без бемоля, описка у Кирнбергера. То же — у Зимрока.

19) Лига *es*—*es* — «Альтниколь II», Швенке, 206, 207, 209, многие издания.

20) Во многих рукописях и изданиях в заключительном аккорде стоит еще *as*.

## ПРЕЛЮДИЯ XVIII

NB. Варианты везде, где нет других указаний, даны по рукописям «Альтниколь I и II», Швенке. В 7-м такте второй части в двух первых рукописях нет форшлага, в последней даже четвертая четверть — с форшлагом.

1) *e* вместо *eis* — Негели. Ср. вариант к третьей такту от конца этой части.

3) В некоторых малозначительных рукописях:

4) Версия, помещенная на верхней системе, содержится только в «Альтниколь I», бас, кроме того, — в «Альтниколь II» и у Швенке.

5) Дубль-диез отсутствует в «Альтниколь I и II».

6) Лига в скобках — по «Альтниколь I и II», Швенке.

7) Равномерность движения требует исполнять форшлага как восьмые.

7) Диез в скобках — по Кирнбергеру и другим.

8) На основании рукописей Альтниколя, Швенке и некоторых других можно было бы предположить, что имелось в виду  $\bar{a}$  вместо  $\bar{a}is$ .

9) Бекар в скобках — по Кирнбергеру и другим.

10)  $\bar{c}is$  без дубль-диеза — 206, Дрезденский манускрипт, Негели. Сравнение с аналогичным местом в первой части доказывает, что здесь, так же как и в следующем примечании, различение основано на непонимании старой орфографии.

11) По некоторым рукописям перед *cis* стоит диез, по другим — дубль-диез, по Швенке, «Альтниколь II» — ничего.

12) Диез перед *e* — 206. Ср. аналогичное место в 11-м такте первой части.

13) Лига  $\bar{e}$ — $\bar{e}$  — в «Альтниколь I и II»; у Швенке, кроме того, — лига *gis*—*gis*.

14) В изданиях отсутствует бекар перед *H*.

лос в «Альтниколь I».

17) *ais* без бекара — Негели.

18) *H* отсутствует в «Альтниколь I».

19) Диез перед *H* отсутствует в рукописях.

## ФУГА XVIII

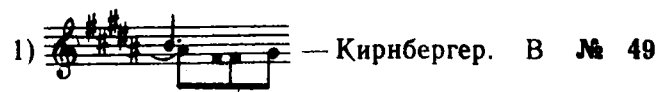

«Amalienbibliothek» отсутствует дубль-диез перед *fis*.

2) По некоторым надежным рукописям:  $\mathcal{W}$ .

3) Также и здесь в некоторых хороших рукописях ясно указан нахшлаг в значке  $\mathcal{W}$ .

4)  $\mathcal{W}$  — у Кирнбергера, Фюрстенау, в «Альтниколь II» (что вполне обосновано). Ср. трель дисканта пятью тактами раньше.

5) Лига  $\bar{d}is-\bar{d}is$  отсутствует у Фюрстенау, в «Альтниколь I».

6) Лига  $\bar{d}is-\bar{d}is$  отсутствует—Кирнбергер, Фюрстенау; № 49 «Amalienbibliothek».

7) Лига  $\bar{e}-\bar{e}$  отсутствует — Кирнбергер, № 49 «Amalienbibliothek».

8)  $\bar{d}is$  вместо  $\bar{e}$  — 206, 209.

9) В 206 перед  $h$  чужой рукой вписан диэз.

### ПРЕЛЮДИЯ XIX

1) Лига  $\bar{e}-\bar{e}$  — «Альтниколь I», 207.

2) Лига  $\bar{e}-\bar{e}$  отсутствует у Кирнбергера и в некоторых других рукописях.

4) Форшлаг—по Кирнбергеру и другим, отсутствует в «Альтниколь I и II», у Швенке и других.

5) В 206 дополнительно был внесен бекар перед  $\bar{g}$ . В некоторых изданиях переченье также было устранено.

6)  $a$  без диэза — 206, 209, Дрезденский манускрипт, Негели.

7) Лига  $\bar{a}-\bar{a}$  отсутствует у Кирнбергера, в 211.

### ФУГА XIX

NB. Текст — по Кирнбергеру и другим. Добавленные к тексту варианты совпадают в «Альтниколь I и II», у Швенке, в 207.

1) Лига  $\bar{h}-\bar{h}$  — Швенке, Негели.

2) Диэз перед  $\bar{d}$  — 206.

3)  $h$  вместо  $gis$  — Негели.

4) Лига в варианте, взятая в скобки, имеется только в «Альтниколь I».

5) В «Альтниколь I» —  $\bar{g}$  вместо  $\bar{g}is$  и  $\bar{d}$  вместо  $\bar{d}is$ . Из остальных рукописей этой группы одни читают так же, в других это место было позднее изменено в соответствии с нашим текстом. В гармоническом отношении оба варианта возможны, кроме того, оба находят аналогии в многочисленных параллельных местах.

7) Halbtriller\* — у Кирнбергера и других, отсутствует в группе Альтниколя, имеется у Швенке как позднее добавление.

### ПРЕЛЮДИЯ XX

1) Пральтриллер над  $c$  — «Альтниколь I».

2) В рукописях «Альтниколь I и II»  $e$  обозна-

\* Halbtriller — пральтриллер.

чена как тридцатьвторая. То же и во многих изданиях.

3) Вариант в «Альтниколь I»:

По Зимроку при значке + вместо  $\bar{h}$  стоит  $\bar{b}$ . «Альтниколь II» после исправления совпадает со Швенке:

4) У Кирнбергера и некоторых других перед  $\bar{f}$  стоит диэз, вероятно, позднее добавление.

5) Вариант — по «Альтниколь II», Швенке, Форкелю.

6) В «Альтниколь I» мордент стоит не здесь, а в третьей восьмой баса. В «Альтниколь II» и у Форкеля совсем нет украшений.

### ФУГА XX

NB. Добавленные к тексту варианты являются общими для рукописей «Альтниколь I и II», Форкель, Швенке. Клинья стаккато отсутствуют в «Альтниколь I», у Фюрстенау, в 206. Точки стаккато добавлены редактором.

1) У Швенке этот вариант позднее уступил место версии основного текста.

2)  — «Альтниколь I». Этот более

простой оборот, как кажется, вначале стоял и в «Альтниколь II».

3) Диэз перед  $\bar{g}$  отсутствует в «Альтниколь II», у Форкеля.

4) Наша аппликатура имеет в виду начало трели на вспомогательной ноте.

4) У Кирнбергера, в № 49 «Amalienbibliothek», в 211 перед  $c$  стоит диэз; то же самое в 209, только там диэз имеется и на 3-й четверти — перед  $f$ . Последний вариант также у Негели.

5) В «Альтниколь I», у Фюрстенау, Форкеля стоит  $\sphericalangle$  или  $\sphericalangle$  вместо  $\sphericalangle$ . У Кирнбергера и других —  $\sphericalangle$ , неправильно.

6) Мажорный конец — у Фюрстенау, Швенке (диэз, возможно, внесен позднее), в 206 и других. В некоторых источниках отсутствует квинта, благо-

даря чему сохраняется четырехголосие. Иногда в басу не октава, а одно *A* или *A*.

## ПРЕЛЮДИЯ ХХI

НВ. Текст — по рукописям «Альтниколь I и II», Швенке. 207 примыкает к ним в тех случаях, когда не возникает в результате обычных для этой рукописи апокрифических вариантов совершенно новая версия (впрочем, не заслуживающая цитирования). Малозначительные варианты — по Кирнбергеру, 416 и т. д.

1)  — «Альтниколь II», Швенке.

2) По некоторым рукописям — просто *tr*. У Негели:

3)  $\bar{g}$  вместо  $\bar{f}$  — 206, 209, Дрезденский манускрипт, Зимрок, Негели.

4) *e* вместо *es* — Негели, Гофмейстер. Во многих изданиях *a* среднего голоса — восьмая с точкой.

5) Бекар перед  $\bar{es}$  отсутствует у Негели.

6) Бекар перед  $\bar{es}$  отсутствует у Кирнбергера, в № 49 «Amalienbibliothek».

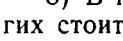
7)  $\bar{e}$  ( $\bar{e}$ ) вместо  $\bar{es}$  ( $\bar{e}s$ ) — Негели.

8) В некоторых рукописях *tr* отсутствует, в других стоит  В «Альтниколь I», 416 — плохой вариант: .

9)  — в 416 и других.

10) Текст — по группе Альтниколя. В остальных рукописях общая описка: *a* вместо  $\bar{c}$ .

11)  $\bar{b}$  вместо  $\bar{h}$  — «Альтниколь I».

12) Этой нотации, заимствованной из 416, у Кирнбергера и других, мы отдаем предпочтение перед написанием в группе Альтниколя:

13) Текст — по группе Альтниколя. У Кирнбергера и в прочих рукописях — *d* вместо *f*, плохо. Такт, отмеченный 4), из соображений гармонии нельзя рассматривать как аналогичное место.

14)  — 206, 207, 209, Дрезден-

ский манускрипт, многие издания.

15) Бемоль перед  $\bar{a}$  отсутствует в «Альтниколь I». Ср. первый такт прелюдии.

16) Лига  $\bar{b}-\bar{b}$  отсутствует у Кирнбергера, в № 49 «Amalienbibliothek».

17) Лига  $\bar{h}-\bar{h}$  — Негели.

18)  — «Альтниколь II», 207.

У Швенке то же после подчистки.

19) Бемоль перед  $\bar{g}$ , *d*,  $\bar{d}$  отсутствует в рукописях группы Альтниколя. В 207 поставлен бемоль перед *d*,  $\bar{d}$ , но не перед  $\bar{g}$ . У Негели уже в 12-й шест-

надцатой предыдущего такта стоит бемоль перед *g* в басу!! То же было до подчистки в 206.

20) В «Альтниколь I»  $\bar{f}$  — четверть с точкой,  $\bar{es}$  отсутствует.

21) В изданиях —  $\bar{e}$  вместо  $\bar{es}$ .

22)  $\bar{g}$  вместо  $\bar{a}$  — описка, общая для всей группы Альтниколя. У Швенке после подчистки — наш текст.

23)  $\bar{es}$  вместо  $\bar{e}$  — 206, 209, Дрезденский манускрипт.

24) Бекар перед  $\bar{a}$  отсутствует у Зимрока, Негели.

## ФУГА ХХI

НВ. Текст — по «Альтниколь I», с которым совпадают «Альтниколь II», Швенке, 207. Вариант — по Кирнбергеру, Фюрстенау и другим.

1)  $\bar{c}$  — по группе Альтниколя. В остальных рукописях вместо  $\bar{c}$  стоит  $\bar{f}$ .

2)  — «Альтниколь II», Швенке, Зимрок, Гофмейстер.

3)  — Кирнбергер, № 49

«Amalienbibliothek».

4)  — вариант верхнего го-

лоса, там же.

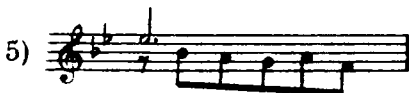
5)  — Зимрок. У

Швенке то же самое было до подчистки. В «Альтниколь II» — наш текст, но в этой рукописи также была сделана подчистка.

6)  $\bar{es}$  отсутствует в «Альтниколь I».

7)  $\bar{c}$  вместо  $\bar{d}$  — Гофмейстер, Петерс.

## ПРЕЛЮДИЯ ХХII

1) Лига  $\bar{b}-\bar{b}$  — Гофмейстер, Петерс. Ср. примечание 6.

2)  — «Альтниколь I».

3) *g* — «Альтниколь I и II», Швенке, 206, 207, Дрезденский манускрипт; *ges* — прочие рукописи.

4) В большинстве рукописей обозначено *bes* или *a*. У Кирнбергера, в № 49 «Amalienbibliothek», 211 — просто *b*.

5)  — альт в 206.

6) Между двумя нотами одинаковой высоты во многих изданиях, а также в Дрезденском манускрипте ошибочно стоит лига. Ср. примечание 1.

7)  $\bar{b}$  вместо  $\bar{b}$  — Гофмейстер, Петерс.

8) Вариант — по «Альтниколь I и II», Швенке.

9) Минорное окончание у Негели, Гофмейстера, Петерса.

## ФУГА XXII

НВ. Версии обеих рукописей Альтниколя, к которым примыкают также варианты Швенке, а также, в основном 207, временами отклоняются от традиций рукописей Кирнбергера, Фюрстенау и других. Наш текст следует то одной, то другой группе манускриптов. Знаки стаккато стоят у Кирнбергера, в «Альтниколь II» и у других.

1)  $\bar{a}s$  вместо  $\bar{a}$  — 206.

2)  — единичный вариант в «Альтниколь I».

3) Текст — по группе Альтниколя, вариант — по Кирнбергеру и другим.

4) В группе Кирнбергера  $\bar{b}$  — четвертная нота.

5) Текст — по группе Кирнбергера, вариант — по Альтниколю и другим.

6) Бекар вместо бемоля перед  $\bar{c}$  — в 206, в Дрезденском манускрипте, у Негели; до подчистки то же было у Фюрстенау.

7) Бекар перед  $\bar{d}$  — описка, общая для «Альтниколь II» и Швенке.

8)  — описка, общая для

группы Кирнбергера.

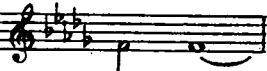
9)  — средний голос у Не-

гели.

10)  — Негели.

11)  — 206, Дрезденский

манускрипт, Гофмейстер.

12)  — Негели.

13) Лига  $\bar{f}es-\bar{f}es$  отсутствует у Кирнбергера, в № 49 «Amalienbibliothek».

14)  $\bar{g}$  вместо  $\bar{g}es$  — 206, Дрезденский манускрипт, многие издания.

15) Бекар перед  $\bar{g}es$  отсутствует у Кирнбергера, в № 49 «Amalienbibliothek», в «Альтниколь II».

16) Текст — по группе Альтниколя и некоторым другим рукописям. Вариант — по Кирнбергеру и другим.

17) Текст — по группе Альтниколя (в «Альтниколь I» — подчистка). Вариант — по Кирнбергеру и другим.

18) Бекар перед  $\bar{g}$  отсутствует в очень многих важных рукописях и изданиях.

19)  $\bar{G}$  вместо  $\bar{G}es$  — «Альтниколь II», Швенке, 207.

20) Наш текст дается точно у Фюрстенау, в 206 и в Дрезденском манускрипте, только в двух последних рукописях отсутствует лига. Кирнбергер, «Альтниколь I» и другие забывают бекар перед  $\bar{d}$ .

В «Альтниколь II», 207: 

У Швенке: 

21) Многие издания искажают голосоведение, помещая половинную паузу в тенор.

22) Украшение отсутствует в «Альтниколь I».

23) Минорное окончание у Гофмейстера.

## ПРЕЛЮДИЯ XXIII

1)  — «Альтниколь

I и II», Швенке. В этой пьесе в той или иной рукописи необходимые здесь обозначения трели были многократно пропущены или обозначены как морденты.

2) Диез перед  $\bar{e}$  отсутствует в «Альтниколь I».

3) Шлейфер — по «Альтниколь I и II». По некоторым второстепенным рукописям, а также по изданию Негели — форшлаг  $\bar{d}is$  перед  $\bar{f}is$ .

4) Вариант — по «Альтниколь I и II», Швенке.

5) В 416, в Дрезденском манускрипте и у Негели  $\bar{d}$  относится только к одному голосу.

6) Мордент в группе Альтниколя.

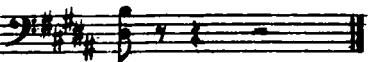
7)  — Гофмейстер.

## ФУГА XXIII

1. Лига  $\bar{f}is-\bar{f}is$  отсутствует в «Альтниколь II», у Швенке.

2) Лига  $\bar{h}-\bar{h}$  отсутствует в «Альтниколь I».

3)  $\bar{a}is$  вместо  $\bar{f}is$  — там же.

4)  $\bar{e}$  без диеза — «Альтниколь I». В «Альтниколь II» и у Швенке диез был внесен дополнительно.

5) Лиги верхнего голоса отсутствуют в некоторых хороших рукописях.

6)  $\bar{a}$  вместо  $\bar{g}is$  — Кирнбергер, № 49 «Amalienbibliothek».

7) Дубль-диез перед  $\bar{c}is$  — «Альтниколь I», единственный вариант. У Негели так:

При значке +, вероятно, пропущен (по недосмотру) наверняка задуманный здесь диез.

8) Здесь, так же как и в другом месте, у Гофмейстера случайно отсутствует лига. Вообще старые издания часто бывали небрежно отредактированы в обозначении лиг.

9)  $\bar{g}is$  вместо  $\bar{f}is$  — Гофмейстер. У Негели, кроме того, лига  $\bar{g}is$ — $\bar{g}is$ .

10) У Негели перекрещивание голосов осталось незамеченным, и даже была проведена лига  $gis$ — $gis$ .

11) У Негели и в некоторых малозначительных рукописях здесь и в следующем такте неточное обозначение лиг.

12) Лиги, заключенные в скобки, отсутствуют у Кирнбергера, в № 49 «Amalienbibliothek», у Швенке, в «Альтниколь II», 209.

13) Лига отсутствует у Кирнбергера, в № 49 «Amalienbibliothek», 207, в издании Баховского общества.

## ПРЕЛЮДИЯ XXIV

NB. В рукописи «Альтниколь I» эта пьеса нотирована на  $\frac{4}{4}$  таким образом, что четверти обозначены как восьмые, восьмые как шестнадцатые, и два такта вместе образуют один. Вероятно, это — более старая редакция пьесы, так как можно предположить, что автор позднее избрал сохраненный нами метр для лучшей обозримости\*. Именно в рукописях «Альтниколь II» и Швенке уже вместо версии «Альтниколь I» мы видим метр, считаемый нами более поздним, но в этих же рукописях сохранились еще некоторые варианты из более ранней редакции прелюдии, правда, не отклоняющиеся в значительной степени от текста Кирнбергера. Мы воспроизводим эти варианты непосредственно около текста, так как в их автентичности нельзя сомневаться. То, что у Кирнбергера и в зависимых от него рукописях был введен размер Alla breve, полностью объясняется, если принять во внимание манеру письма в рукописи «Альтниколь II». Темповое обозначение отсутствует в манускриптах группы Альтниколя. В «Альтниколь II» оно было внесено позднее «по Кирнбергеру».

1) Диез перед  $e$  отсутствует у Кирнбергера, в № 49 «Amalienbibliothek».

2) Пральтриллер — в «Альтниколь II», у Швенке, Гофмейстера, Зимрока.

3) — «Альтниколь I».

4)  $a$  вместо  $g$  — Зимрок; основано на описке у Швенке.

5) — 209, Негели. Подчистка у

Швенке.

6)  $\bar{c}$  вместо  $\bar{c}is$  — 206.

7) отсутствует в «Альтниколь I».

8) отсутствует в «Альтниколь I».

9) Пральтриллер отсутствует в «Альтниколь I», у Швенке. В «Альтниколь II» он внесен позднее.

10) У Негели и в некоторых рукописях здесь ошибочно обозначены лиги.

11) Диез перед  $g$  — Швенке, Зимрок, Гофмейстер.

12) Диез перед  $\bar{d}$  — 206, многие издания.

13) — 206.

14) Эта фигура в рукописях группы Альтниколя изображена значком . У Зимрока:

15) — «Альтниколь I».

См. приведенное выше замечание о размере пьесы в этой рукописи.

16) — № 49 «Amalienbibliothek».

17)  $\bar{a}$  без диеза — 206, 209, Негели.

18) — Гофмейстер.

♠ Долгий форшлаг:

## ФУГА XXIV

NB. Варианты, добавленные к тексту, одновременно подтверждаются рукописями «Альтниколь I и II», Швенке, 207.

1) Диез перед  $d$  — 207.

2) Форшлаг у Кирнбергера, в № 49 «Amalienbibliothek», у Фюрстенау, в «Альтниколь II».

♠ Аппликатура имеет в виду начало трели на вспомогательной ноте.

3) Диез перед  $d$  — «Альтниколь II», Швенке, 206, 207,

\* Для аналогии ср. замечание о более старой кельнеровской рукописи, приведенное в NB к фуге C-dur.

издания.

5) Диез перед *g* — «Альтниколь II», Швенке, 207. См. примечание 3.

6) Форшлаг отсутствует в «Альтниколь I», у Фюрстенау и во многих других рукописях. Минорный конец — в «Альтниколь I», у Гофмейстера.

♯ Форшлаг может исполняться как долгий.

### ПРИЛОЖЕНИЕ III

NB. Перепечатка по копии Келльнера. В издании Петерса с полным правом устранены некоторые описки в фуге. Относительно прочих отклонений этого издания я удовлетворюсь их констатацией в примечаниях. Затруднительно делать конъектуры на основании единственной, неточной копии. Впрочем, в высшей степени поучительным является подробное сравнение с более поздним обликом фуги, в каком она вошла в сборник.

1) У Келльнера —  $\bar{a}$  вместо  $\bar{g}$ . Правильно в издании Петерса.

2) У Келльнера  $\bar{d}$  вместо  $\bar{c}$ . Правильно в издании Петерса.

3) у Келльнера неясно, *a* или *g*; *a* — лучше. Ср. также более позднюю версию фуги.

4)  $\bar{a}$  вместо  $\bar{g}$  — у Келльнера.

5)  $\bar{c}$  вместо  $\bar{h}$  — у Келльнера.

6) В издании Петерса —  $\bar{c}is$  вместо  $\bar{a}is$ .

7) В рукописи спорно:  $\bar{g}$  или  $\bar{f}is$ . Не должна ли последней нотой такта скорее быть  $\bar{a}$  на месте  $\bar{h}$ ? Ср. позднейшую версию фуги.

8) *g* вместо *a* — Петерс.

9) *d* вместо *c* — в рукописи.

11) *d* вместо *c* — Келльнер.

12) У Петерса в басовом ключе только *G*.

### ПРИЛОЖЕНИЕ IV

1) Может быть  $\bar{g}$  лучше, чем  $\bar{a}$ ?

### ПРИЛОЖЕНИЕ V

1) Текст — по изданию Петерса. Вероятно, бемоль внесен по ошибке, так как переченье и изменение тональности здесь только мешают.

**ОПЕЧАТКИ В ТОМЕ I**

На стр. 29, строка 11, в начале такта 1 вместо созвучия *до-ре*, следует читать одну ноту *до*.

На стр. 99, строка 9, в середине такта 3 перед нотой *фа*, должен стоять *диез*.

(Все опечатки исправлены при подготовке электронной версии)

**ИОГАНН СЕБАСТЬЯН БАХ  
ХОРОШО ТЕМПЕРИРОВАННЫЙ КЛАВИР**

*Том II*

Редактор Н. Копчевский  
Техн.-редактор Л. Виноградова

Подписано к печати 29/III 1963 г. Форм. бум.  
60×90<sup>1</sup>/<sub>8</sub>. Бум. л. 13,62. Печ. л. 27,25. Уч.-изд.  
л. 27,25 (включая 1 вклейку). Тираж 20 000 экз.  
Зак. 1610. Гос. № 28172. Цена 3 р. 02 к.

Московская типография № 6  
Мосгорсовнархоза

ГОСУДАРСТВЕННОЕ  
**МУЗЫКАЛЬНОЕ**  
ИЗДАТЕЛЬСТВО

# JOHANN SEBASTIAN BACH

1685 • 1750

## DAS WOHLTEMPERIERTE KLAVIER

II TEIL

KRITISCHE AUSGABE  
VON  
HANS BISCHOFF

STAATLICHER MUSIK VERLAG  
M O S K A U 1 9 6 3

# ИОГАНН СЕБАСТИАН БАХ

1 6 8 5 · 1 7 5 0

## ХОРОШО ТЕМПЕРИРОВАННЫЙ КЛАВИР

ЧАСТЬ ВТОРАЯ

РЕДАКЦИЯ  
Г. БИШОФА

Государственное Музыкальное Издательство

М О С К В А 1 9 6 3

