Фортепиано

БЕТХОВЕН

L.van BEETHOVEN

СОНАТА №17 SONATE Nr.17

Op.31, №2

ТОРОПОВ

ТОРОПОВ

Музыкальное издательство

Лицензия ЛР № 062534 Комитета РФ по печати
Адрес для корреспонденции: 127560 Москв , аб. я. 73

☎ (095) 406-84-24 (9:00-10:30)

Уважаемые господа!

Предлагаем всем заинтересованным лицам сотрудничество по распространению в вашем регионе нотных изданий.
Возможна безналичная форма расчета.
Если Вы пока еще не знаете наше издательство, одно или несколько наших изданий почти наверняка Вас заинтересуют. В этом случае разрешите нам представить нашу фирму:

☑ мы выбираем типографии, исходя из высокого качества их производства;

☑ наши постоянные контакты с производителями являются гарантией того, что мы быстро займемся Вашим заказом;

☑ наше глубокое знание продукции позволит помочь Вам выбрать издания, в наибольшей степени отвечающие Вашим потребностям;

☑ в течение пяти лет мы являемся крупным производителем музыкальной литературы для классической гитары;

☑ издательство рассматривает предложения на изготовление музыкальной литературы.

Наши издания продаются в нотных магазинах:

Москва

Большая Никитская ул., 24, ☎ **290-57-72**
Садовая-Триумфальная ул.,14/12, ☎ **209-74-50**

Санкт-Петербург

Невский проспект 26, ☎(812) **312-07-96**

Надеемся, что наши издания смогут удовлетворить Ваши требования.
Обращайтесь к нам за дополнительной информацией, позвонив в наш офис.
С удовольствием принимаем пробные заказы.

СОНАТА № 17

SONATE Nr. 17

Op. 31, № 2

Л. ван БЕТХОВЕН
L. van BEETHOVEN
(1770 — 1827)

Редакция С. Диденко
Herausgegeben von S. Didenko

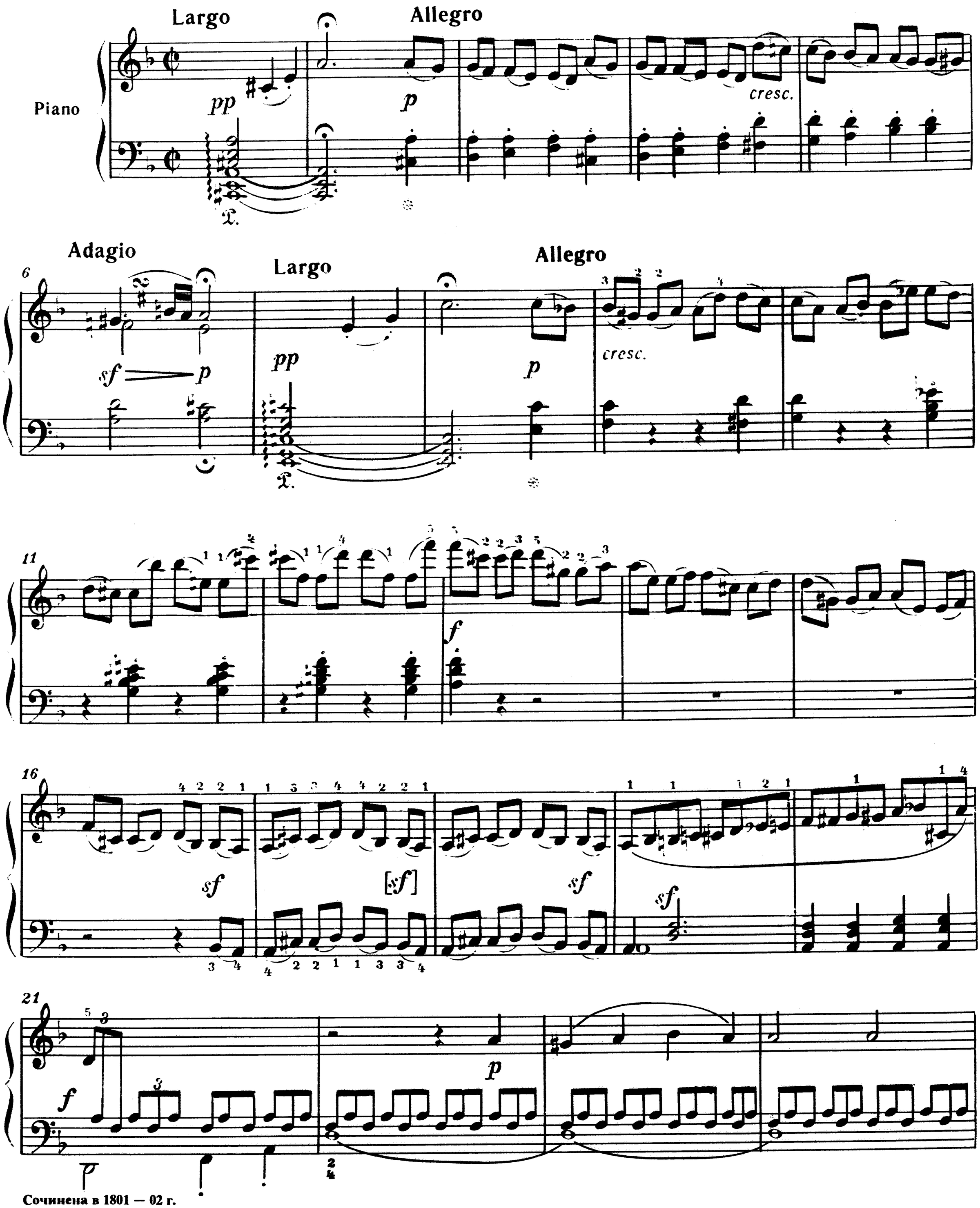

Сочинена в 1801 — 02 г.
Komponiert 1801 — 02.

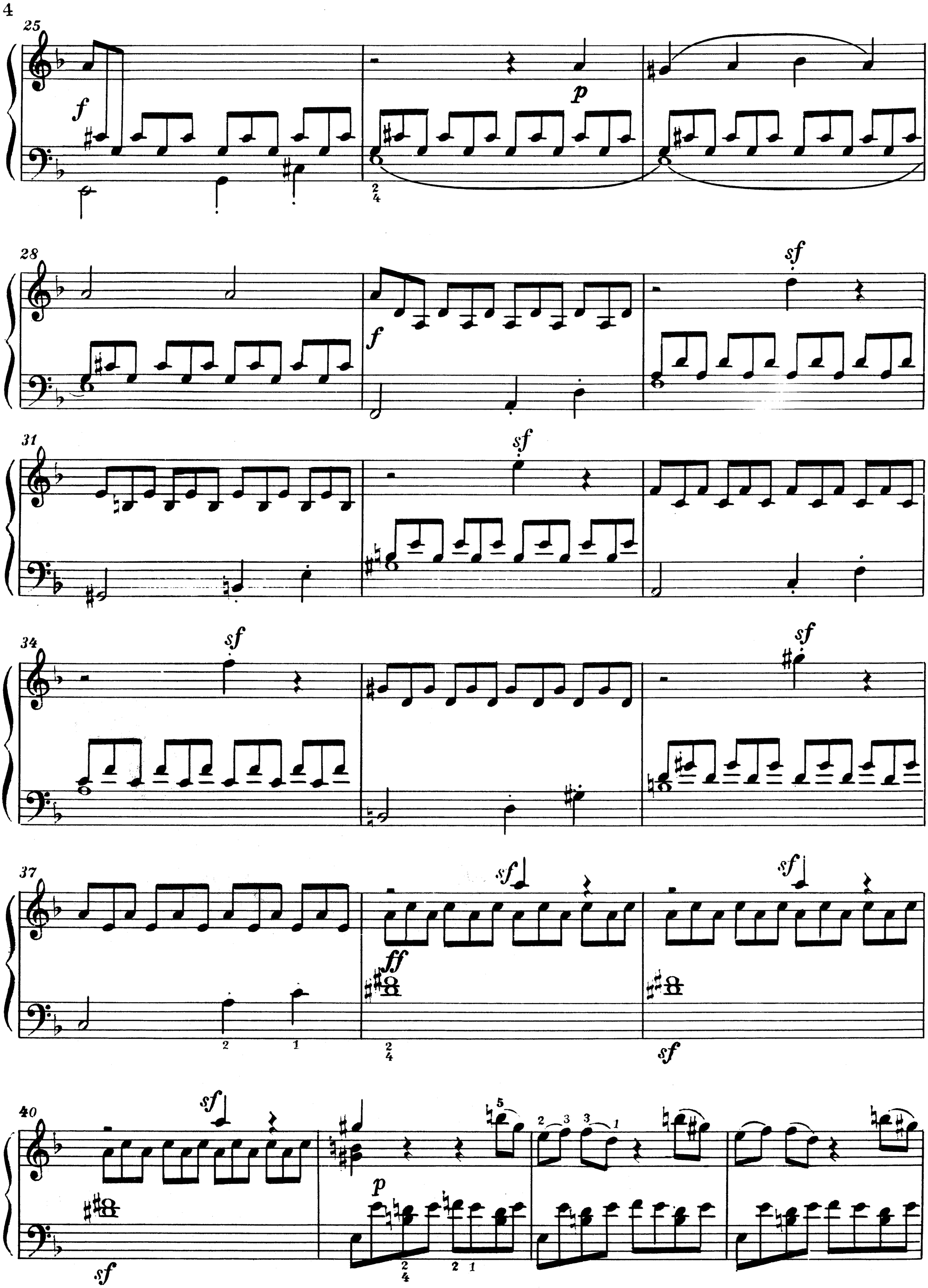
25
f
p
28
f
sf
31
sf
34
sf
sf
37
sf
ff
sf
sf
40
sf
p
sf

44

48

cresc.

52

f

sf

56

sf

sf

sf

decresc.

62

p

sf

sf

sf

sf

sf

68

sf

ff

[p]

p

72

cresc.

[p]

76

80

84

p cresc.

89

1.

2.

sf

sf

93 Largo

pp

99 Allegro

ff

p

102

f

p

105

[f]

108

sf

sf

111

sf

114

117

120

124

128

132

sf *dimin.* *p*

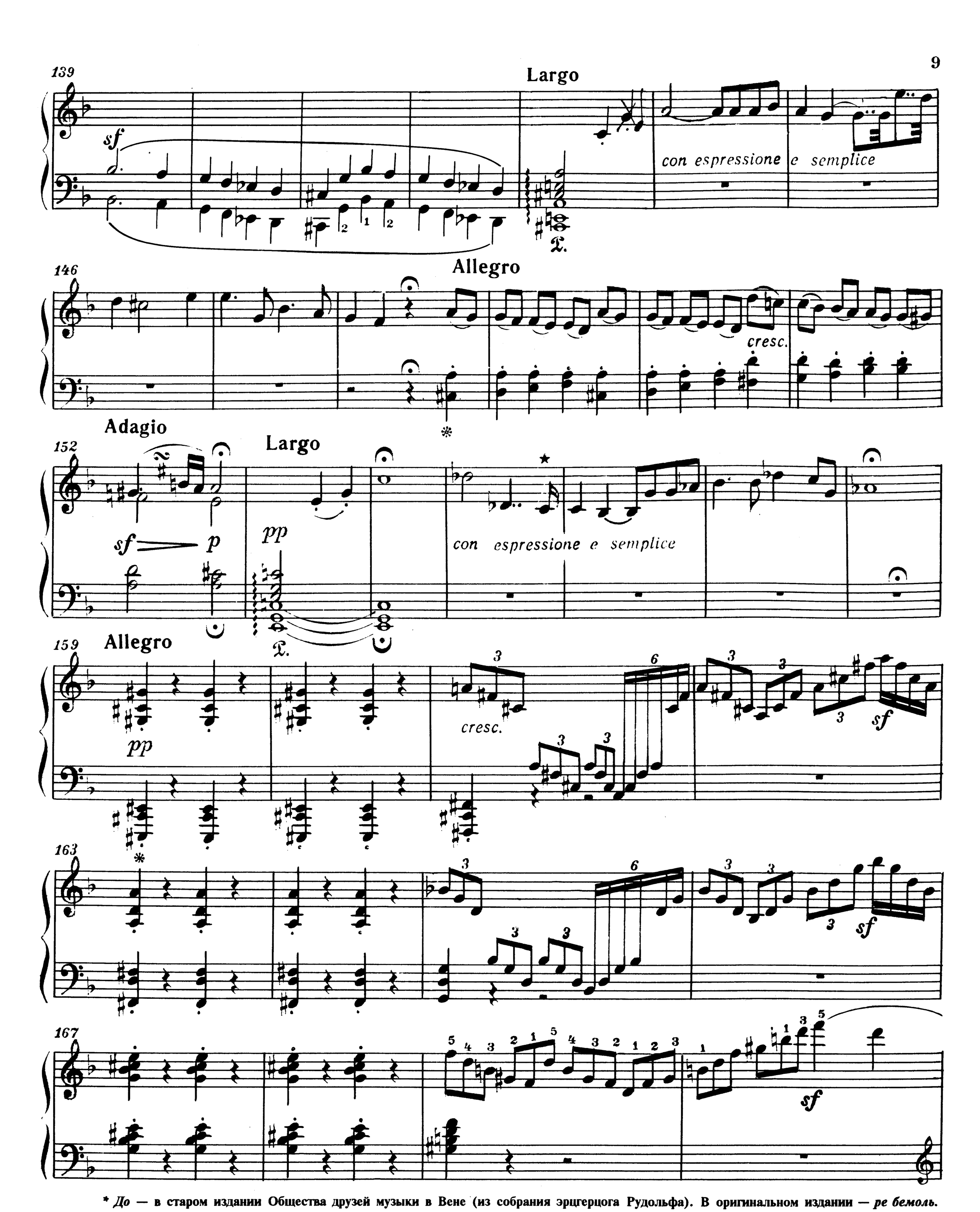

* *До* — в старом издании Общества друзей музыки в Вене (из собрания эрцгерцога Рудольфа). В оригинальном издании — *ре бемоль.*
c^1 nach einer alten Ausgabe bei der Gesellschaft der Musikfr. Wien (aus dem Besitz Erzherzog Rudolphs). Orig.-Ausgabe hat des^1.

171

175

179

cresc.

f

183

sf

189

sf *sf* dim. *p* *sf*

195

sf *sf* *sf* *ff* *p* *sf* *p*

200

cresc.

204

p

208

213

217

p cresc.

pp

222

Adagio

p

sf

7

tr

p cresc.

12

sf

f

p

17

3

20

cresc.

[p]

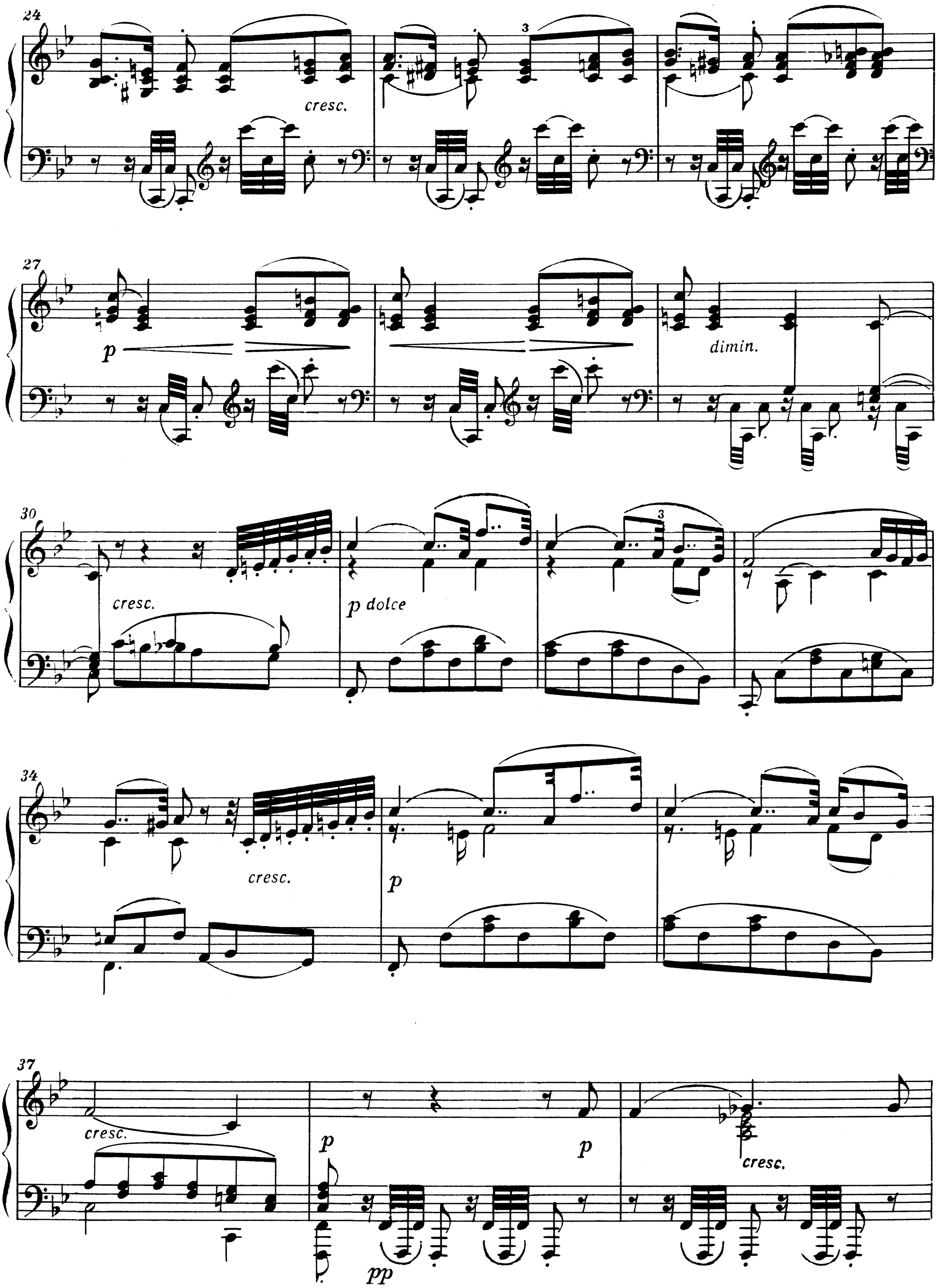
24
cresc.
27
p
dimin.
30
cresc.
p dolce
34
cresc.
p
37
cresc.
p
p
pp
cresc.

40

sf

decresc.

43

p

48

cresc.

sf

p cresc.

tr

51

53

sf

55

sf

57

f

f

p

p

59

62

cresc.

p

66

cresc.

f

69

p

decresc.

72

cresc.

[*p dolce*]

76

cresc.

p

79

cresc.

p

pp

cresc.

pp

82

sf

85

p *cresc.* *sf* *p* *cresc.*

88

sf *sf*

91

cresc. *sf* *sf* *p*

96

sf *p* [s]*f* *sf* *p*

100

tr *tr* *cresc.* *p* *p*

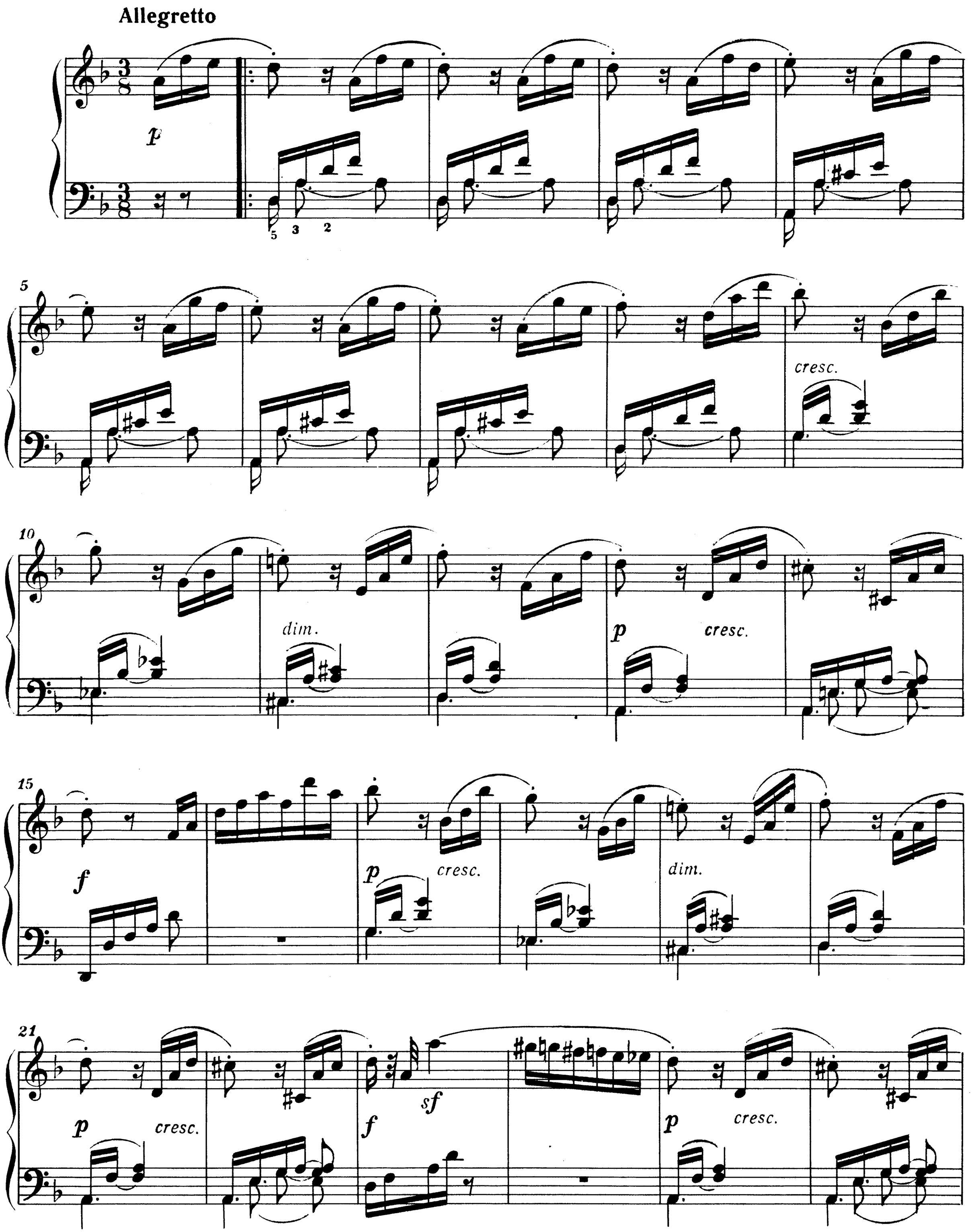
Allegretto
p
5
3
2
cresc.
10
dim.
p
cresc.
15
f
p
cresc.
dim.
21
p
cresc.
f
sf
p
cresc.

27
f sf p cresc. f f

33
sf

39
f sf

45
sf dim. p

51
f sf

56
dim. p cresc.

61

f

66

p

cresc.

72

p

cresc.

78

83

sf

sf

89

sf

sf

p

cresc.

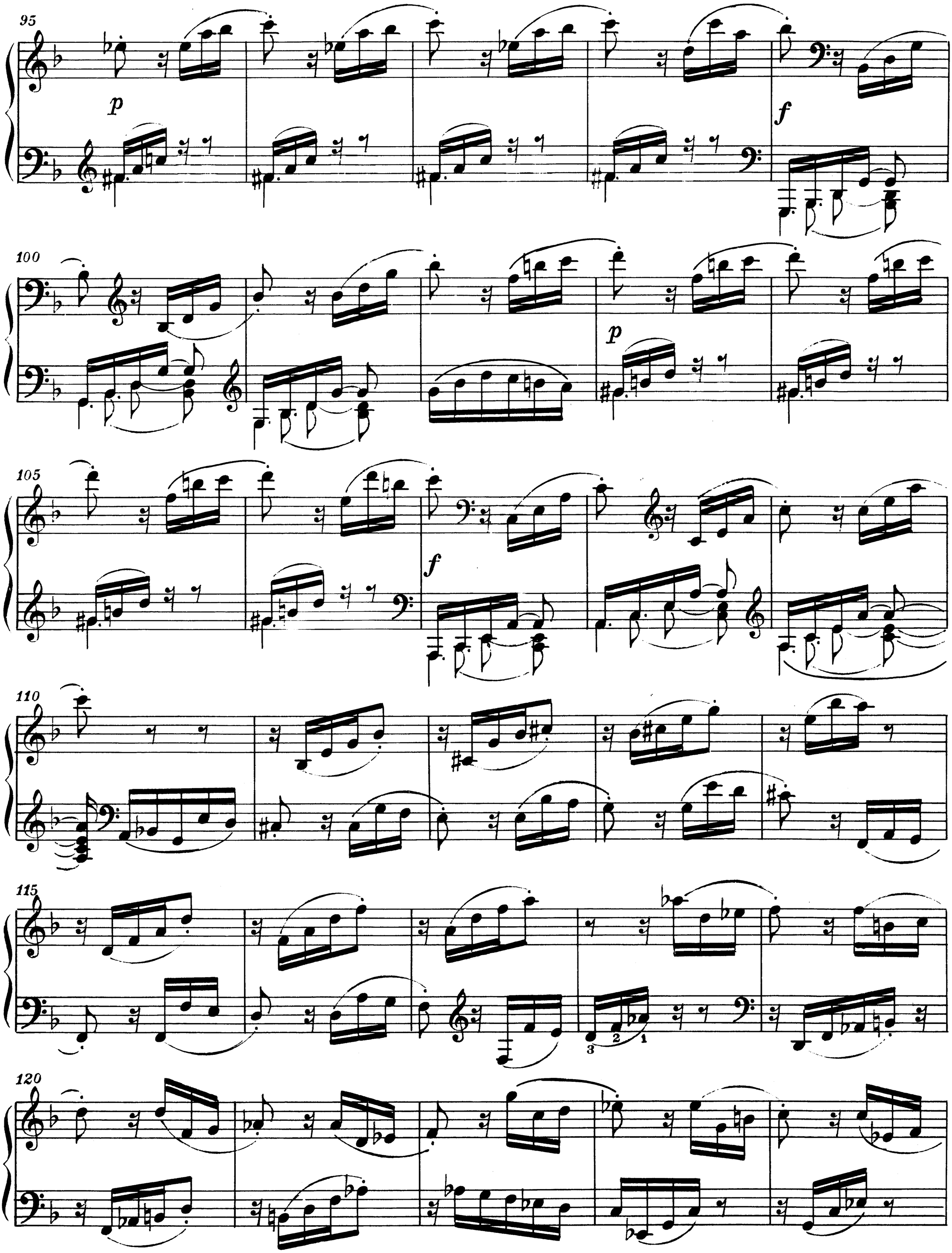
95
p
f
100
p
105
f
110
115
3
2
1
120

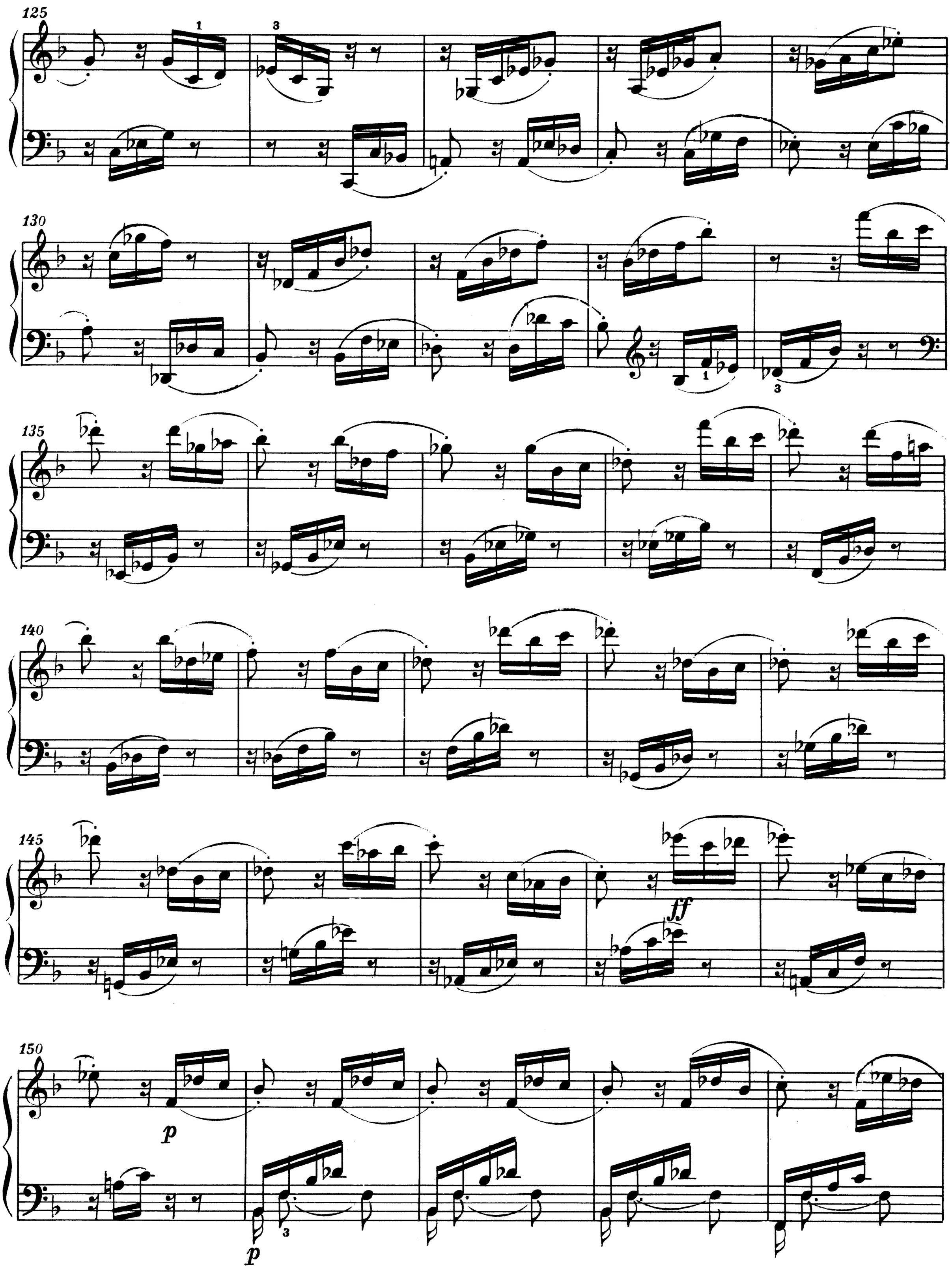
125
130
135
140
145
ff
150
p
p

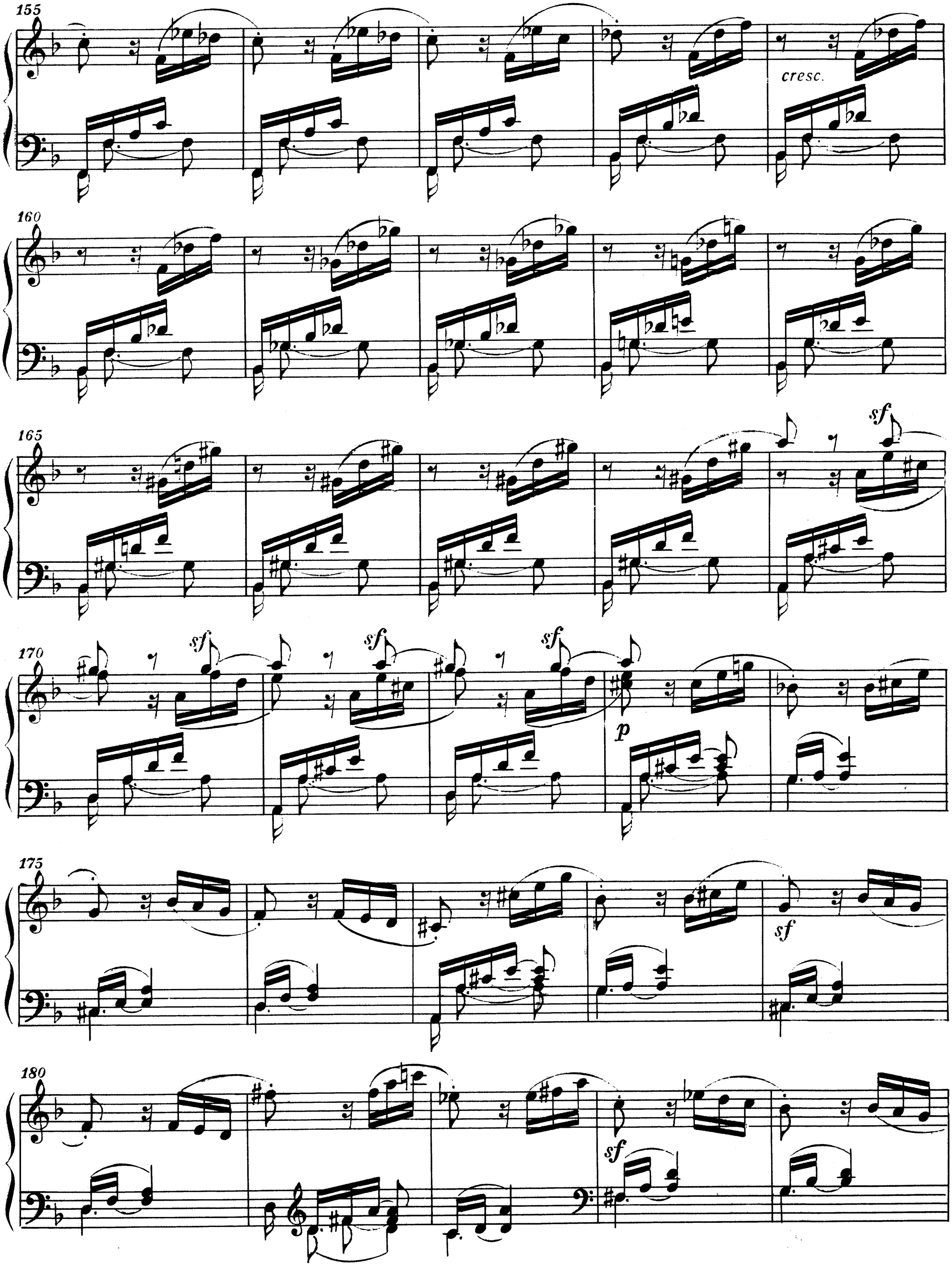
155
cresc.
160
165
sf
170
sf
sf
sf
p
175
sf
180
sf

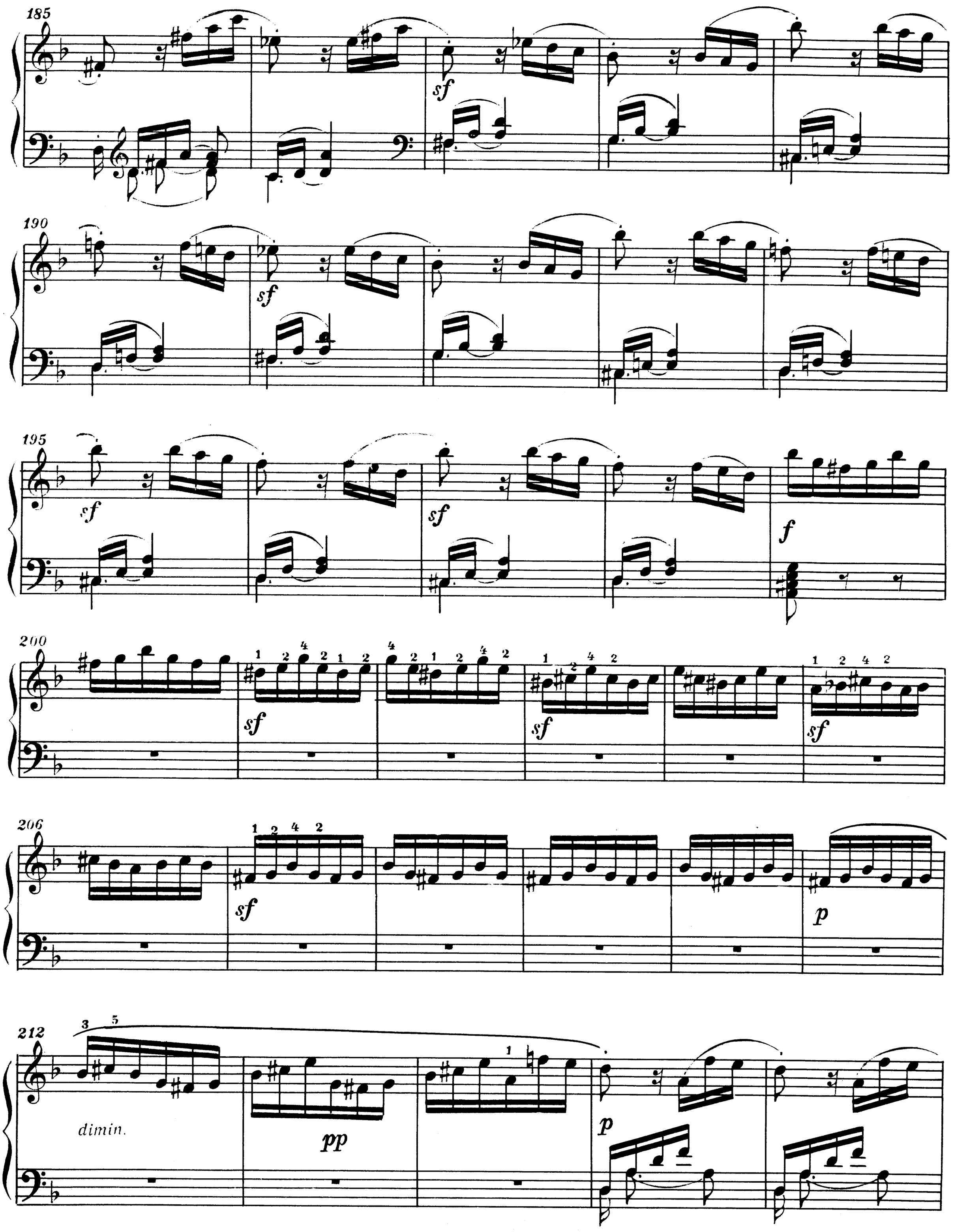
185
sf
190
sf
195
sf
sf
f
200
sf
sf
sf
206
sf
p
212
dimin.
pp
p

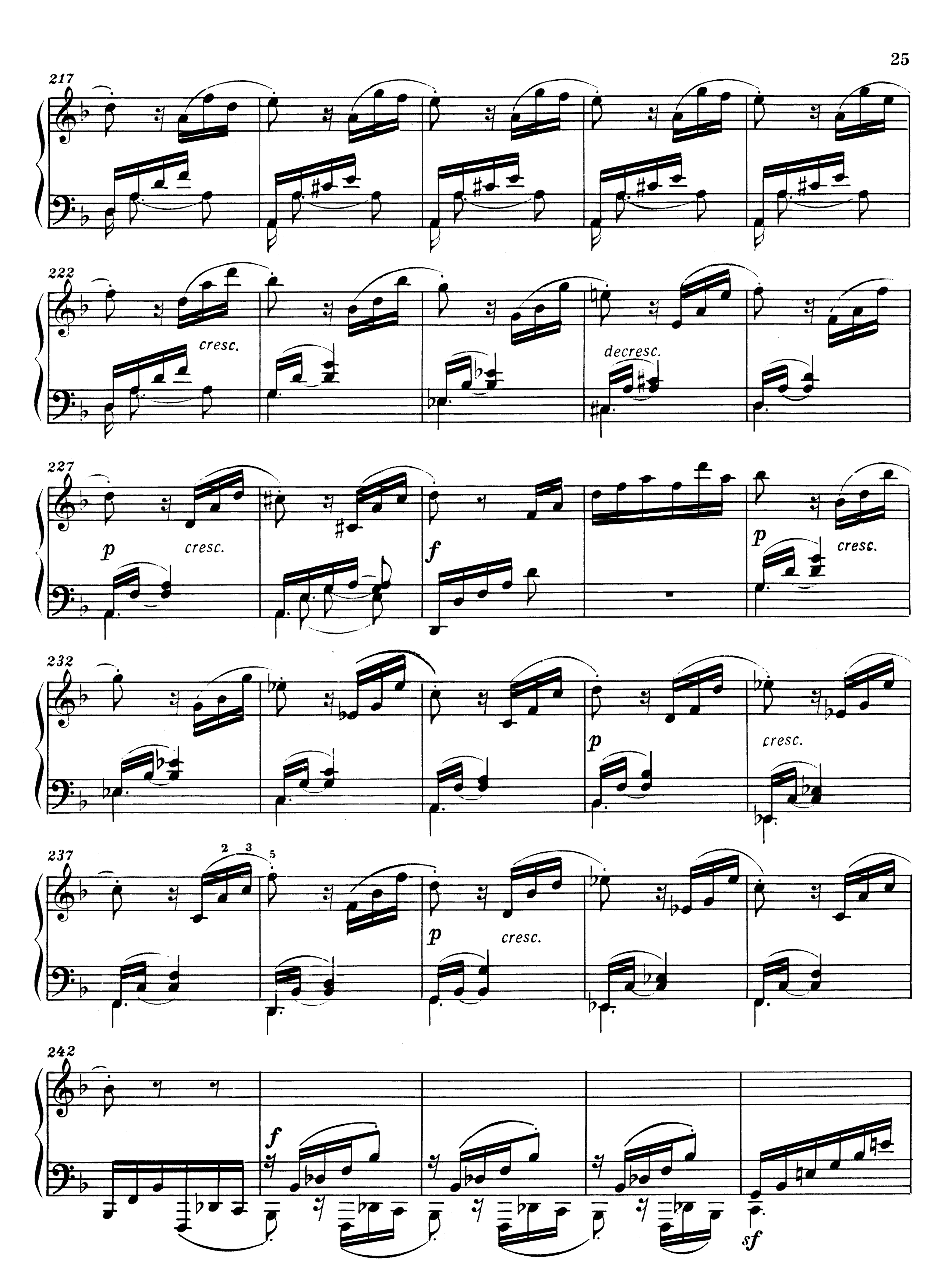
217
222
cresc.
decresc.
227
p
cresc.
f
p
cresc.
232
p
cresc.
237
2 3 5
p
cresc.
242
f
sf

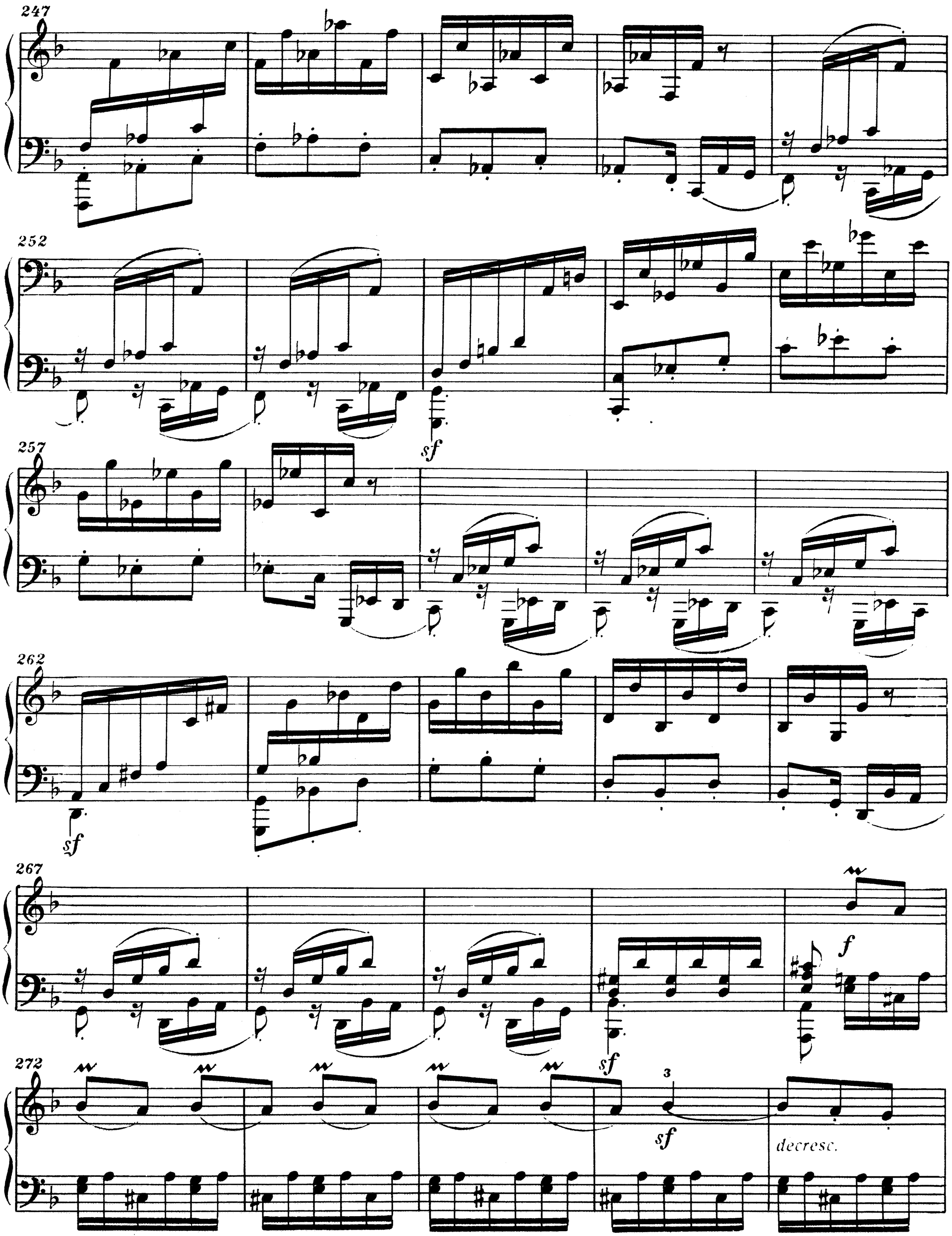
247
252
sf
257
262
sf
267
f
272
sf
3
decresc.

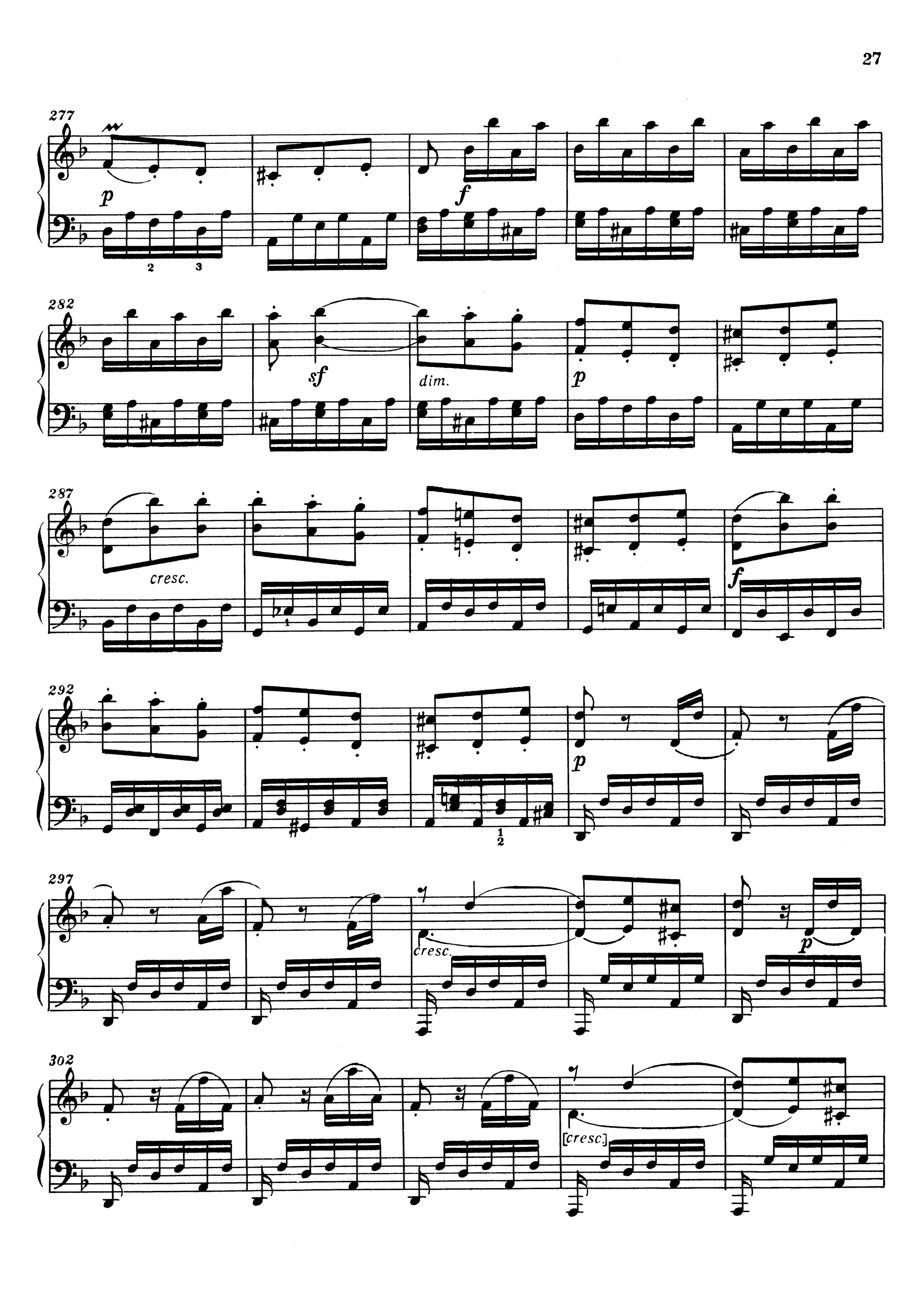
277
p
f
282
sf
dim.
p
287
cresc.
f
292
p
297
cresc.
p
302
[cresc.]

307

313

sf *sf* *sf*

318

sf [*p*]

323

cresc.

328

p

333

cresc.

338

dim.

343

cresc.

dim.

348

pp

ff

sf

pp

ff

353

sf

sf

sf

sf

sf

358

p

cresc.

dim.

363

p

cresc.

f

p

cresc.

368

dim.

p

cresc.

373

f

sf

p

cresc.

f

sf

378

p

cresc.

ff

383

p

388

cresc.

394

p

Нотное издание
БЕТХОВЕН Соната № 17
Изд-во „Дека", 127560, Москва аб. я. 73
Лицензия ЛР № 062534 Роскомпечати
Подп. в печать 23.03.96 г. Формат 60x84 8
Тираж 2000 экз. Заказ № 146.
Московская типография № 6

Б $\frac{4905000000-018}{8т5(03)-96}$ Без объявл.