НА РОЯЛЕ ВОКРУГ СВЕТА

ФОРТЕПИАННАЯ МУЗЫКА XX ВЕКА

4 КЛАСС

Составитель С.Чернышков

Прелюдия

Andante [Не спеша] ♩ = 60

Р. Глиэр, Россия
(1875—1956)

p

mf

cresc.

f

cresc.

f

ff

dim.

rit.

a tempo

mf

dim.

rit.

В полях

Andante [Не спеша]

Р. Глиэр

p

mf

dim.

Più mosso [Более подвижно]

mf

pp

Лев. педаль

Снять лев. педаль

cresc.

mf

dim.

Tempo I

pp

mf

dim.

rit.

Эскиз

Allegro [Скоро]

Р. Глиэр

mf

f dim.

mf

f dim.

p cresc.

rit.

dim.

p

mf

mf *cresc.*

f

p

Ped. * Ped. * Ped. * Ped. *

Ped. * Ped. * Ped. * Ped. *

Ped. * Ped. * Ped. * Ped. *

cresc.

Ped. * Ped. * Ped. * Ped. *

mf *dim.*

rit.

p

Ped. * Ped. * Ped. * Ped. *

Маленький этюд

А. Железнова, Россия
(1870—1933)

Comodo [Удобно]

mf

Ped. ✻Ped. ✻Ped. ✻Ped. ✻Ped.

(Ped. ✻Ped. ✻Ped. ✻Ped. ✻)

p

✻Ped. ✻Ped. ✻Ped. ✻Ped. ✻Ped.

✻Ped. ✻Ped. ✻Ped. ✻Ped.

Ped.

rall.

✻Ped. ✻Ped. ✻Ped. *simile* Ped.

a tempo

mf

✻Ped. ✻Ped. ✻Ped. ✻Ped. ✻Ped.

rall.

p

✻Ped. ✻Ped. ✻Ped. ✻Ped. ✻

Les nuages errants*

А. Гречанинов, Россия
(1864—1956)

Moderato poetico [Умеренно, поэтично]

rall.

a tempo

p

dim.

Ариэтта
из Большой сонатины

С. Майкапар, Россия
(1867—1938)

Andantino con moto [Неторопливо, с движением]

pp *mp* *cantabile e dolce* *sempre portamento*

mp *più espressivo*

Pochissimo più mosso

mf

pp

una corda

p poco espressivo

p

cresc. poco a poco

marcato

tre corde

poco stringendo

f

mf

mp

Tempo I

pp molto tranquillo

una corda

sempre portamento

simile

mp ben cantabile ed espressivo

p

mf

molto tranquillo

pp

Бурный поток
Этюд

С. Майкапар

Allegro tempestoso [Скоро, бурно]

Ped. ✻ Ped. ✻ Ped.

mf *sempre crescendo*

Ped. ✻ ✻ Ped. ✻

Ped. ✻ Ped. ✻

f *crescendo molto e rinforzando*

poco allargando

✻ Ped. ✻ Ped.

Узоры

А. Гедике, Россия
(1877—1957)

Allegretto [Подвижно]

mf dim. f simile

f dim. p

mf f

mf dim. f

mf dim. mf

dim. pp

Песня веретена

Allegretto [Подвижно]

А. Гедике

p

Ped. ✻ Ped. ✻ Ped. *simile*

f

f

Ped. ✻ Ped. ✻ Ped. ✻

p *cresc.*

f

Первые фиалки

Allegro [Скоро]

Н. Раков, Россия
(1908—1990)

mf

Ped. * Ped. *

rit. poco a tempo

dim. mf

Ped. * Ped. * Ped. *

dim. p

Ped. *

con Ped.

rit. poco

mf

a tempo

f

mf

p

Ped. ✻ Ped. ✻

rit. poco

a tempo

mf

Ped. ✻ Ped. ✻

con Ped.

rit.

dim.

Розы

Е. Голубев, Россия
(1910—1988)

Andantino [Неторопливо]

pp *mp* *simile* *p* *mp* *cresc.* *mf* **allarg.** *dim.* *pp* **a tempo** **rit. molto** *p* *pp*

Танец лесных росинок

Этюд

Г. Фрид, Россия
(р. 1915)

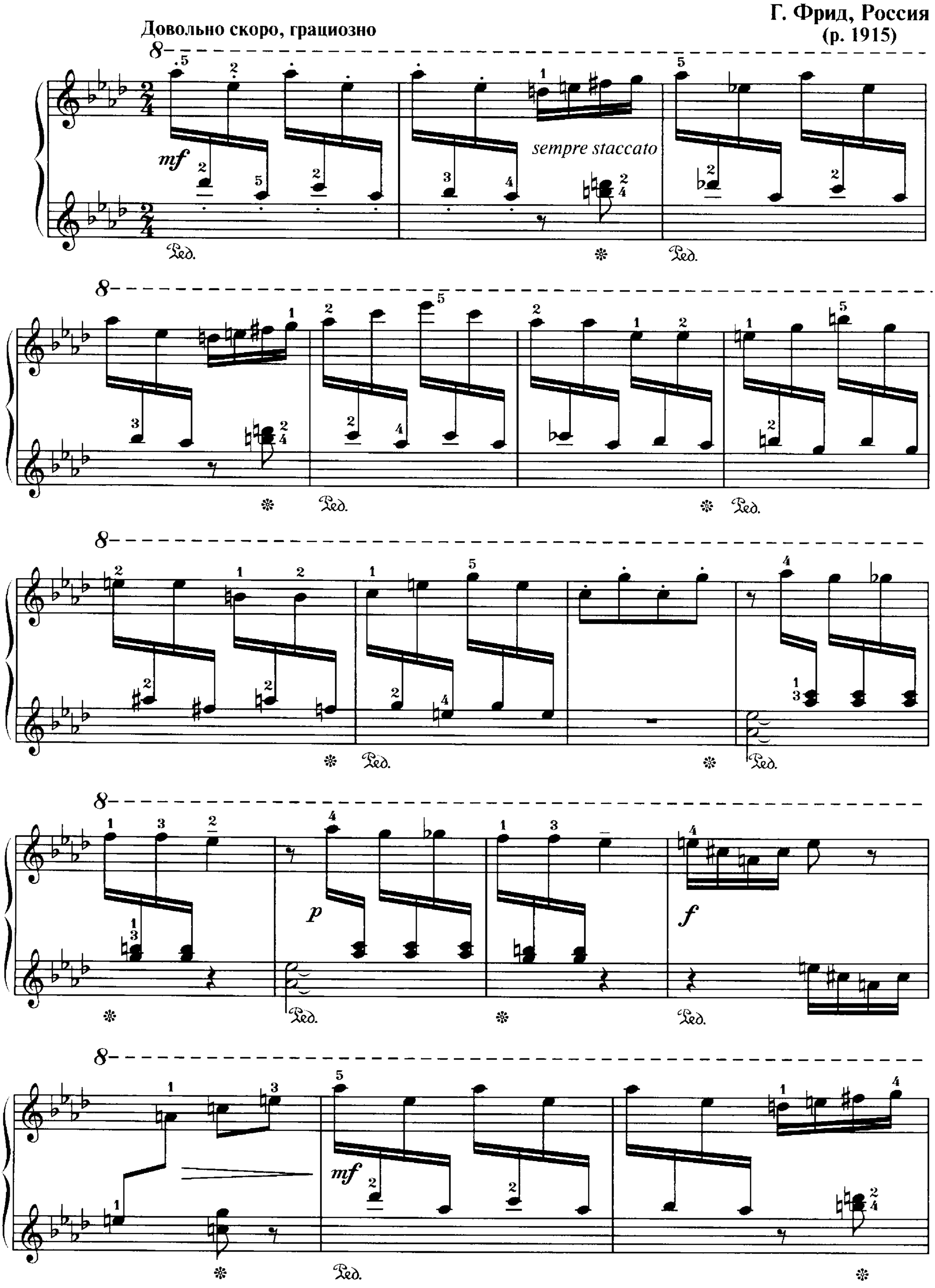

mf

Ped.

p

cresc.

mf

dim.

p

Черёмуха над водой

И. Парфёнов, Россия
(р. 1928)

Свободно, не спеша ♩. = 60

f

Ped. ✻Ped. ✻Ped. *simile*

Ped. ✻Ped. ✻ Ped. ✻ Ped. ✻Ped. ✻

Ped. *simile*

Ped.

Чуть живее

✻Ped. ✻Ped. ✻Ped. ✻Ped. ✻Ped. ✻Ped. ✻Ped.

8

Ped. ✻Ped. ✻Ped. *simile*

✻Ped. ✻Ped. ✻Ped. ✻Ped. ✻Ped. ✻Ped.

✻Ped. ✻Ped. ✻Ped. ✻

Спокойно **В прежнем темпе**

Ped. ✻Ped. *simile*

mf *p* *mf*

Ped. ✻ Ped.

p *f* Ped. Ped. Ped. Ped. *simile*

Ped.

Ped. *p* *pp*

В весеннем лесу

И. Парфёнов

Неторопливо. Размышляя ♩ = 132

mf *p* *mf*

Ped. Ped. Ped. Ped. Ped. Ped. Ped.

f *f*

Ped. Ped. Ped. Ped. Ped. Ped.

p *mf*

Ped. Ped. Ped. Ped. Ped. Ped.

p *mf* *f* *p* *f*

Ped. Ped. Ped.

mf *p* *f*

Ped. Ped. Ped.

Чуть живее

p *ff*

Ped. Ped. Ped. Ped. Ped. Ped. Ped.

Спокойно

mf

f

mf

p

mf

p

pp

Гусляр Садко

Rubato [Ритмически свободно]

В. Кикта, Россия
(р. 1941)

*mf (mp)**

con Ped.

Più mosso [Подвижно]

mf

1.

2.

* При повторении.

a tempo

f

1.

2.

Какие красивые цветы!

И. Красильников, Россия
(р. 1952)

Moderato [Умеренно]

p *legato, dolce*

con Ped.

Ped.

Ped.

Ped.

(p)

mp

Ped.

Ped.

p

Ped.

mp

Ped.

cresc.

pp

Ped. * Ped. * Ped. *

8

Ped. * Ped. *

8

Ped. * Ped. * Ped. * Ped. *

ppp

Грустно

Andante con moto [Не затягивая]

Е. Комалькова, Россия
(р. 1959)

cantabile

p cresc. poco a poco

mf

dim. poco a poco

p

rit.

pp

Птичка-синичка

С. Губайдулина, Россия
(р. 1931)

Capriccioso [Капризно] ♩ = 84

Медведь-контрабасист и негритянка

С. Губайдулина

Vivo [Живо] ♩ = 120

p

sempre staccato

p

Ped. ✻ Ped. ✻

Танец

М. Парцхаладзе, Россия
(р. 1924)

Allegro vivo [Скоро, живо]

non legato

rit. a tempo

л.р.

cresc.

Андантино

Andantino [Неторопливо]

Э. Хагагортян, Армения (1930—1983)

f *dim.*

mf *dim.*

f

mp *f*

p *f*

mp

p

1.

2.

f

Колыбельная песня

П. Хаджиев, Болгария
(1912—1992)

Adagio [Медленно]

p

Ped.

simile

mf *p* *mp poco a poco cresc.*

Ped. ✻Ped.

mf

✻Ped. ✻Ped. *simile*

Ped. ✻Ped.

✻Ped. ✻Ped. ✻Ped. ✻Ped. ✻Ped. ✻Ped. ✻Ped. ✻Ped. ✻Ped. ✻Ped. ✻Ped. ✻Ped. ✻Ped. ✻

Ped. ✻Ped. ✻Ped. ✻Ped. ✻Ped. ✻Ped. ✻Ped. ✻

decresc. *rit.* *pp*

✻Ped. ✻Ped. ✻Ped. ✻Ped. ✻Ped. ✻Ped. ✻Ped. ✻Ped. ✻

Сказочка

Andante, narrante semplice [Не спеша, рассказывая, просто]

М. Негря, Румыния
(1893—1973)

л.р. *legato sempre*

mf

Ped. ✻Ped. ✻Ped. *simile*

rit. poco

Ped. ✻Ped. ✻Ped. ✻Ped. ✻ Ped. ✻Ped. ✻Ped. ✻Ped. ✻Ped.

a tempo

mf

✻Ped. ✻Ped. ✻Ped. *simile*

f

2

Ped. * Ped. * Ped. * Ped. * Ped. * Ped. * Ped. * Ped. * Ped.

f

2
5

* Ped. simile

mf

f

2 3 1 1 2 4

p

Ped. * Ped.

mf

mp

p

(Ped. Ped. Ped. Ped.)* * Ped. (Ped. Ped. Ped.)* * Ped.

f

mf

p

* Ped. * Ped. * Ped. * Ped. * Ped. * Ped. * Ped. * Ped. * Ped. * Ped. * Ped. * Ped. * Ped. * Ped. * Ped. *

* Полупедаль.

Вальс
Вариации

Б. Бриттен, Великобритания
(1913—1976)

Quet and simple [Спокойно и просто] ♩ = 112

p

dim.

pp

Вар. 1. Clearli [Ясно]

p

cresc.

mf

dim.

pp

Вар. 2. Flowing [Текуче]

p

cresc.

mf

dim.

pp

Вар. 3. More lively [Более оживленно]

f

ff

Вар. 4. Slow and sad [Медленно и печально]

pp

mp espress.

dim.

accel.

molto cresc.

Coda

Dramatic [Драматично]

Ped. *con Ped.*

sff

sf

mf

rall.

mp

p

pp *cold [холодно]*

senza Ped. *Ped.*

Стаккато

Ф. Пуленк, Франция
(1899—1963)

Pas vite [Не быстро] ♩ = 126

p

Ped. ✻

Ped. ✻

f *л.р.*

Ped.

p

f *p*

p

f

ff *très sec [очень сухо]*

sans ralentur [без замедления]

fff

Принцесса Грёза

Molto moderato [Очень умеренно] ♩ = 66

П. Санкан, Франция
(р. 1916)

p *molto cantabile e dolce*

espressivo

p

rubato

pp sub.

ppp

Сицилиана

А. Казелла, Италия
(1883—1947)

Allegretto dolcemente mosso [Подвижно, нежно] ♩. = 72

il ritmo sempre molto preciso [ритмически очень точно]

***p** espressivo, semplice, come una melodia popolare*
[выразительно и просто, как народная мелодия]

***pp** dolcissimo*

p

pp

mp

p

ten.

dim. poco a poco

senza rall.

pp

ppp

lunga
[дослушать аккорд]

Пусть мама баюкает

Э. Вила-Лобос, Бразилия
(1887—1959)

Andantino [Неторопливо]

mf *dim.* *mf espr.* *p*

Ped. ✻

rall. **Più mosso**

mf *mf*

rall.

a tempo

mf

mp

mp

1–5

rall.

a tempo

mf *espr.*

p

pp

rall. poco a poco

Колыбельная

Э. Сигмейстер, США
(1909—1991)

Andantino [Неторопливо]

p *semplice [просто]*

Ped. * Ped. * Ped. * Ped. * Ped. *

Ped. * Ped. * Ped. * Ped. *

Ped. * Ped. * Ped. * Ped. *

Ped. * Ped. * Ped. * Ped. simile

mf

poco rit.

a tempo

dim.

p

rit.

pp

Ped. * Ped. *

Ёж

Вариации на мелодию для банджо

Con moto [С движением]

Э. Сигмейстер

mf

Ped. *

f sub.

Ped.

mf

* Ped. * Ped. *

f

staccato

sf

sf

sf

dim.

p

p

f

cresc.

ff

История, увиденная во сне

Andante cantabile [Не спеша, певуче]

Е. Накада, Япония
(р. 1923)

mp

Ped.

mp

Ped. ✻Ped. ✻Ped. ✻Ped.

mf

p *cresc.* *mf*

Ped. Ped.

f

Ped. Ped. Ped. Ped.

rit. poco

dim.

*

a tempo

mp

f

Ped. Ped. Ped.

accelerando

rit. poco

Tempo I

mp

dim.

p

ТРИ ПЬЕСЫ

из музыки к сказке Х. К. Андерсена «Русалочка»

1. Вальс

Allegro sostenuto [Умеренно скоро]

С. Баневич, Россия
(р. 1941)

mp dolce

Ped. *Ped. simile

rit. poco

a tempo

Poco allegro

mf espress. poco cresc.

Ped. Ped.

rit. poco

a tempo

pochissimo acceler.

cresc.

Ped. ✻

a tempo

sub. mp

rit. poco

a tempo

Tempo I

f

mp

p

f

Ped. Ped.

m.s.
poco cresc.

sub. p

2. Танец Русалочки на балу

Tempo di valse [В темпе вальса]

p *con incanto[чарующе]*

pochissimo rit.

a tempo

pochissimo acceller.

poco cresc.

pochissimo rit.

a tempo

pochissimo più mosso

pp

poco cresc.

rit.

ppp

3. Храни вас море!

Песня невест

Andante [Не спеша]

p *dolce, molto legato*

Ped. Ped. Ped. Ped. Ped.

Ped. *simile* Ped. Ped.

mf *sub. p*

Ped. Ped. Ped. Ped.

Ped. *simile* Ped. Ped. Ped.

Con anima [С чувством]

f *poco cresc.* *sub. p*

Ped. Ped. *simile*

rit.

poco a poco dim.

rallentando

pppp

Вальс

А. Эшпай, Россия
(р. 1925)

Andante [Не спеша]

rubato

p

dolce,

simile

mp

mf

rall.

a tempo, poco sostenuto

f

Ped. Ped. Ped. sim.

p

pp

pp

Ped.

Прелюдия

Andante semplice [Не спеша, просто]

legato

А. Эшпай

p narrante [рассказывая]

Ped. ✱Ped. ✱Ped. ✱Ped. *simile*

sub. p

rit. poco

pochissimo meno mosso

pp

una corda

rit.

Tempo I

mp

tre corde

pp

Ped. ✱

Джаз

Ж. Рюефф, Франция

Très rythmé [Очень ритмично] ♪ = 112

mf *f*

f

mf

f

p

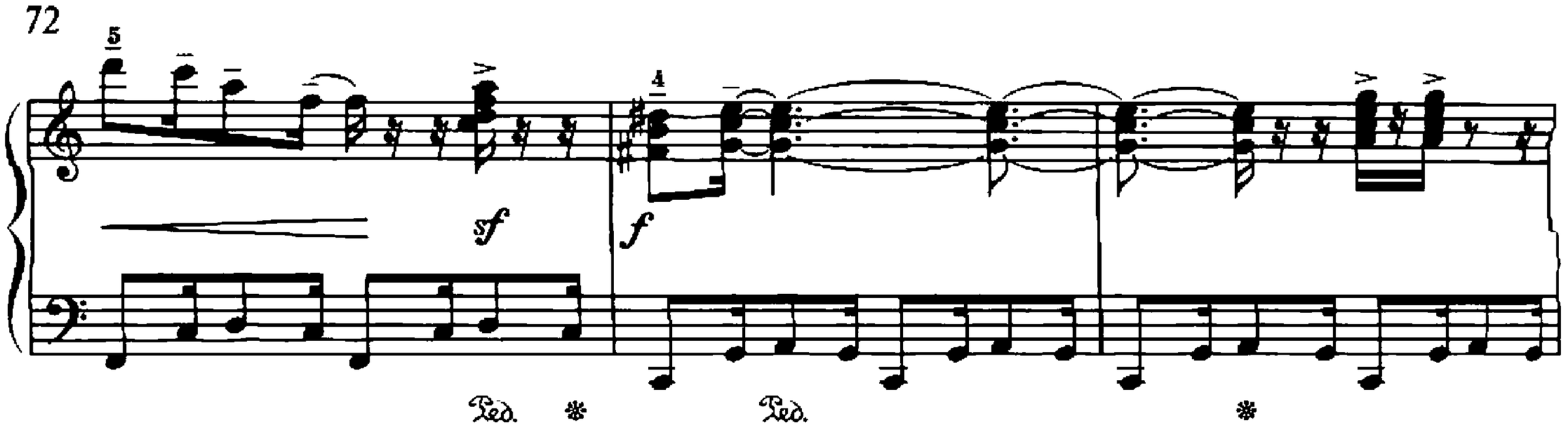

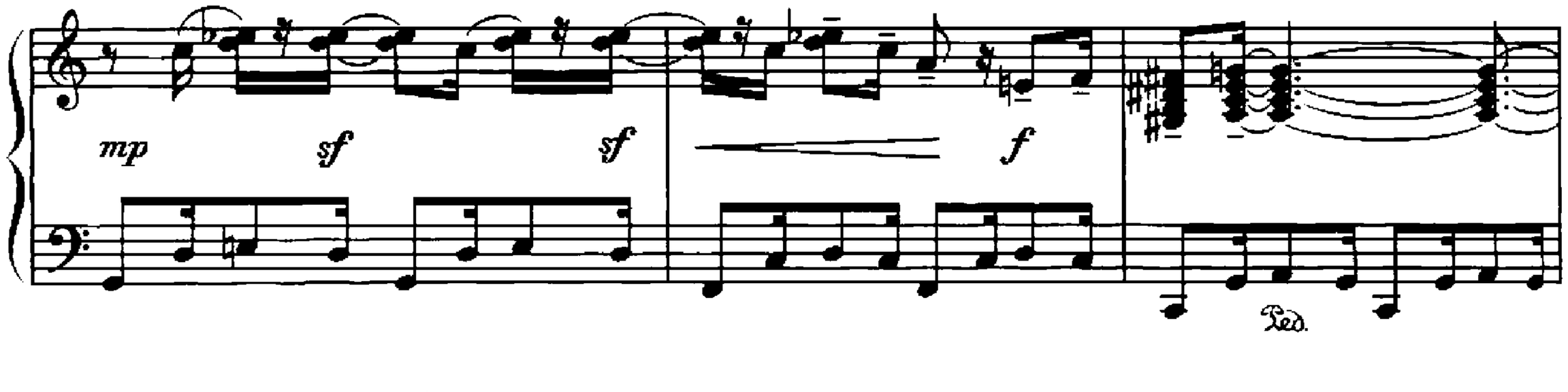

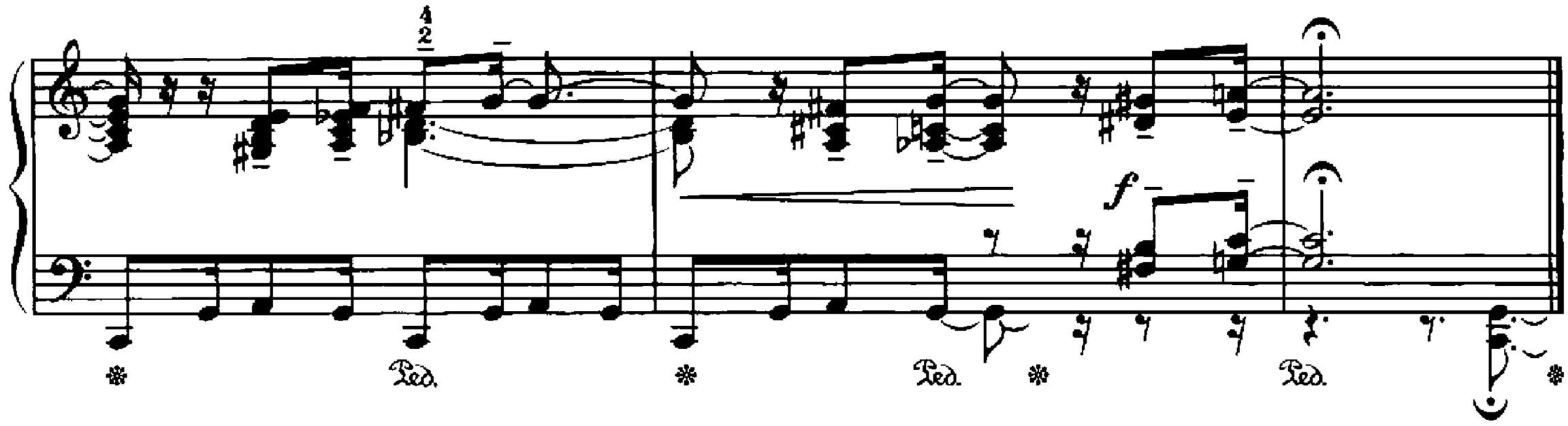

Твоей улыбки тень

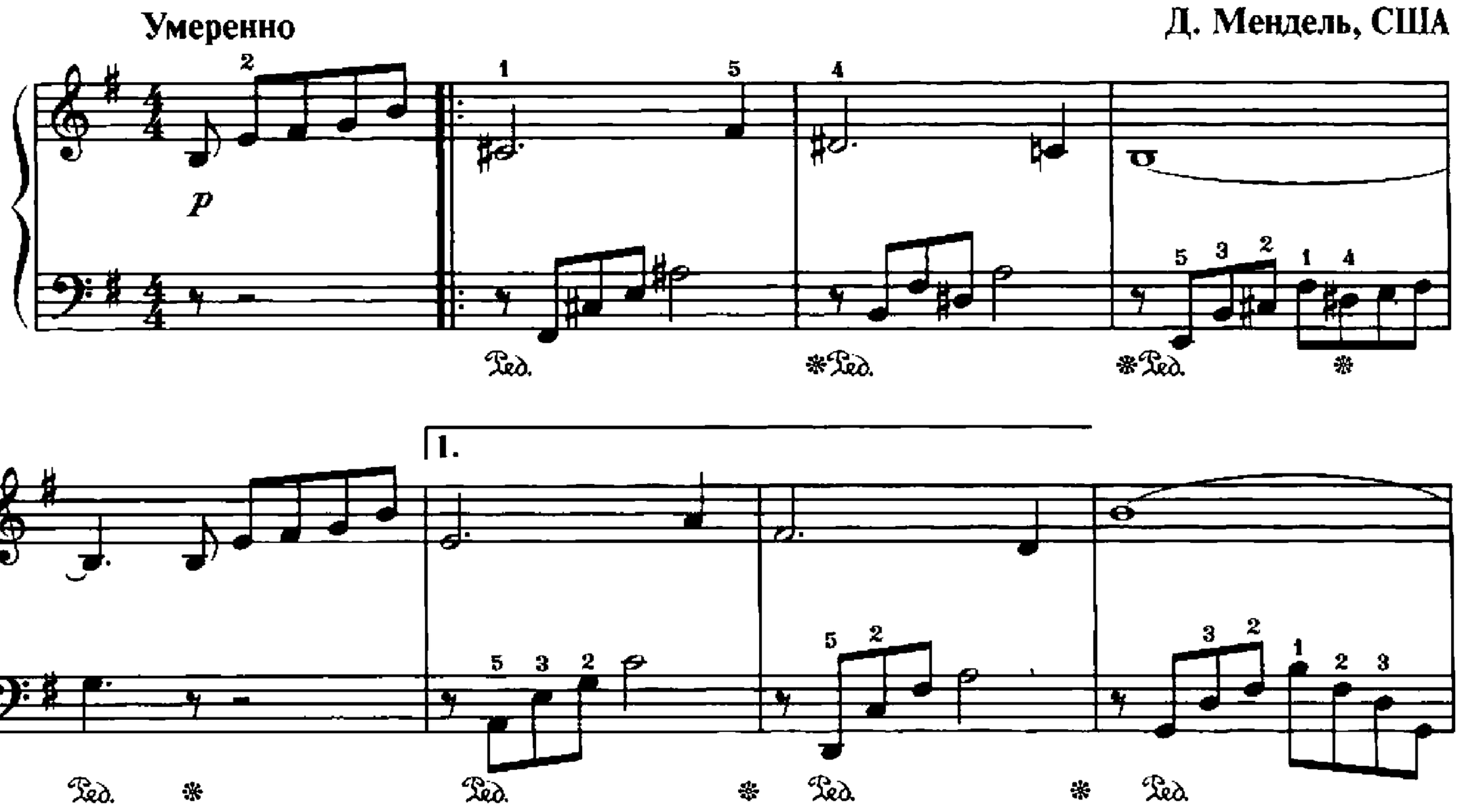

2.

Тётушка Тисси

Л. Ивенс, США

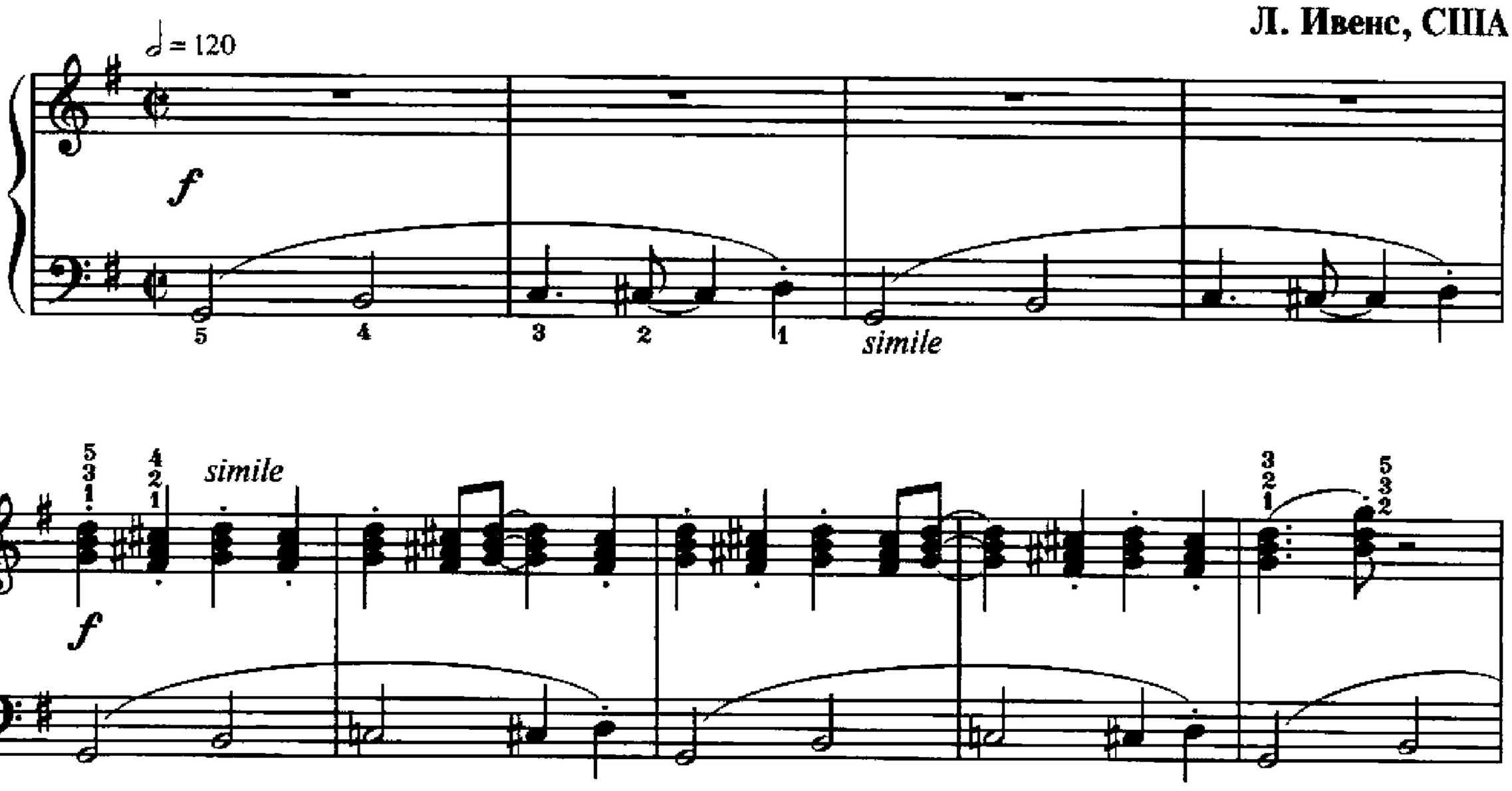

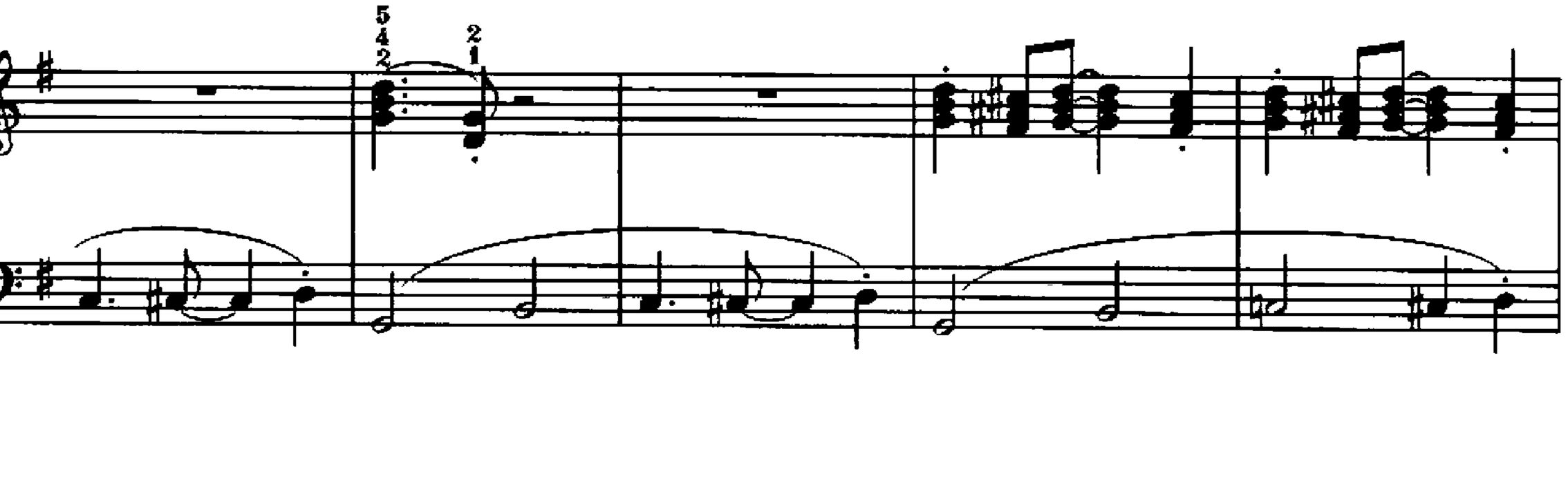

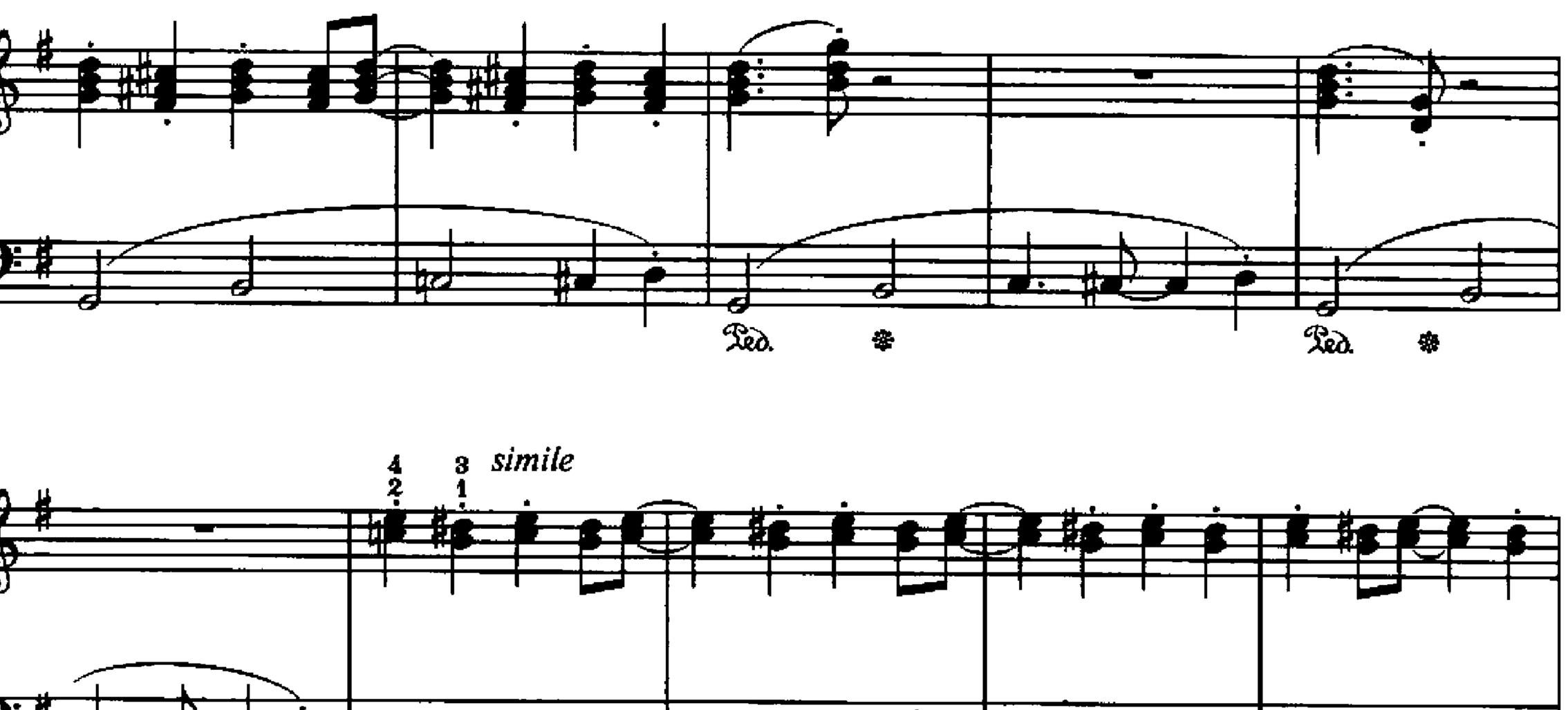

Ped. * Ped. *

Ped. * Ped. *

Пьеса

О. Питерсон, Канада
(р. 1925)

Moderato [Умеренно]

simile

МЕТОДИЧЕСКИЕ РЕКОМЕНДАЦИИ

На протяжении полутора столетий в детском музыкальном репертуаре прочно утвердилась программная музыка. Немало програмных сочинений и в антологии. Но характер их изменяется от сборника к сборнику. В настоящем выпуске, по сравнению с предыдущими, программность становится более обобщенной и одновременно многозначной — в музыке господствует не столько звукоизобразительность, сколько передача эмоционального состояния.

Открывает сборник романтическая «Прелюдия» Р. Глиэра. Светлые и несколько томные «весенние» настроения господствуют в ее первой половине. «Сочная» кантилена в левой руке на фоне остинатного сопровождения приводит к мощной, «по-рахманиновски» звучащей аккордовой кульминации. Сходна по изложению, но более сдержанна в эмоциональном плане известная пьеса «В полях» того же автора. Глиэровский «Эскиз», с его прихотливо вьющейся мелодической линией, можно уподобить «этюду на гибкость». Этого навыка в игре начинающих — да и не их одних — обычно недостает. Схожие задачи ставит перед учеником и «Маленький этюд» А. Железновой. Не следует буквально понимать выдержанные звуки в правой руке — важно слышать образуемую ими мелодическую линию.

«Странствующие облака» А. Гречанинова требуют от исполнителя непринужденного и текучего *legato* при передаче мелодии из одной руки в другую и к выдержанным нотам. Той же ловкости следует добиваться и в «Узорах» А. Гедике — правда, в отличие от упомянутых «Облаков», эта пьеса — скерцозного характера.

«Ариетта» С. Майкапара стилизована под элегическую итальянскую арию эпохи барокко, на что указывает и полифоническое изложение среднего раздела.

В сборник включен целый ряд художественных пьес этюдного характера. Среди них «Бурный поток» С. Майкапара. Фактура пьесы, распределенная между двумя руками, позволяет достичь стремительного темпа и яркой динамической амплитуды, воспитывает в ученике пианистическую свободу, раскованность. «Песня веретена» А. Гедике учит юных пианистов манере исполнения трели. «Танец лесных росинок» Г. Фрида позволяет изучить прием *martellato*.

Многие пьесы этого сборника помогают учащимся почувствовать красоту и тонкость педализации. Поэтичные «Розы» Е. Голубева учат объединять педалью кантиленную мелодию в среднем голосе, мягкое *portamento* в левой руке и прозрачные «капельки росы» — стаккатные звуки в верхнем регистре. Эта пьеса напоена «весенними ароматами», так же как и сочинения И. Парфёнова («Черёмуха над водой», «В весеннем лесу»), Н. Ракова («Первые фиалки»). Миниатюра «Черёмуха над водой» И. Парфёнова побуждает познакомить учеников с G-dur'ной прелюдией С. Рахманинова, послужившей образцом для ее написания. То же можно сказать и о пьесе И. Красильникова «Какие красивые цветы!», напоминающей фактурой и названием романс С. Рахманинова «Маргаритки». В пьесе В. Кикты «Гусляр Садко» проступает связь с оперой Н. А. Римского-Корсакова «Садко» и балладой А. Лядова «Про старину».

Две пьесы С. Губайдулиной «Птичка-синичка» и «Медведь-контрабасист и негритянка» написаны в русле музыкального авангарда. Они знакомят юных пианистов с интересным направлением искусства XX века.

«Танец» М. Парцхаладзе (лезгинка) требует от исполнителя ритмической устойчивости и «четких пальцев». В концерте ей может предшествовать изящное «Андантино» Э. Хагагортяна. Главная «изюминка» этой пьесы — ритмическая многозначность: при выставленном размере $^{6}/_{8}$ аккомпанемент в некоторых разделах пьесы идет фактически на $^{3}/_{4}$. Южный колорит сближает эти произведения с «Колыбельной песней» болгарина П. Хаджиева.

Звуковой облик «Сказочки» М. Негри определяется тем, что пьеса была написана для арфы. На это указывают и арпеджированные аккорды. «Вальс» Б. Бриттена имеет довольно сложную жанровую природу. В нем композитор идет вслед за своими соотечественниками, английскими верджинелистами XVII века, создавшими много подобных вариаций на неизменный бас — пьес в жанре Ground (от *англ.* «земля», «основа»).

Совершенствование аккордовой техники можно считать главной методической задачей, которую ставят перед учеником публикуемые в сборнике пьесы А. Казеллы и Ф. Пуленка. В «Сицилиане» А. Казеллы довольно грузные аккорды в аккомпанементе должны звучать очень тихо и собранно на фоне продолжительно разворачивающейся мелодии. Название миниатюры Ф. Пуленка — «Стаккато» — уже само по себе указывает на основной прием исполнения, требующий особой активности, цепкости в кончиках пальцев.

Волшебный мир «Принцессы Грёзы» П. Санкана в чем-то соприкасается с атмосферой «Роз» Е. Голубева и требует от исполнителя такого же тонкого колористического чутья. Рядом с этими пьесами «Пусть мама баюкает» Э. Вила-Лобоса и «Колыбельная» Э. Сигмейстера (рисунком аккомпанемента напоминающая вальс-бостон) представляются более простыми и доступными.

Пьесы С. Баневича к сказке «Русалочка» Х. К. Андерсена — «Вальс», «Танец Русалочки на балу» и «Храни вас море!» — пример удачной детской музыки, лежащей на грани серьезного и легкого жанров. А потому они равно пригодны и для непринужденного домашнего музицирования и для исполнения в стенах музыкальной школы.

Вошедшие в сборник эстрадные и джазовые пьесы очень разнятся по стилям и исполнительским требованиям. Например, «Ёж» Э. Сигмейстера примыкает к стилю «кантри», а «Вальс» А. Эшпая и популярная песня «Твоей улыбки тень» Д. Менделя близки французскому шансону 1960-х годов. «Пьеса» О. Питерсона, «Джаз» Ж. Рюеффа или «Тётушка Тисси» Л. Ивенса могут играться резковатым «джазовым» туше; в то время как для исполнения «Вальса» А. Эшпая важно благородство звукоизвлечения.

Ученик встретится во многих пьесах со значительными ритмическими, координационными и техническими трудностями, обусловленными обилием синкоп и многозвучных аккордов. Дело педагога — прийти на помощь ученику, показать упражнения, облегчающие овладение сложным материалом.

С. Лермер

СОДЕРЖАНИЕ

Р. Глиэр. Прелюдия 3
Р. Глиэр. В полях 5
Р. Глиэр. Эскиз 8
А. Железнова. Маленький этюд 11
А. Гречанинов. Les nuages errants 12
С. Майкапар. Ариэтта 14
С. Майкапар. Бурный поток 17
А. Гедике. Узоры 19
А. Гедике. Песня веретена 21
Н. Раков. Первые фиалки 22
Е. Голубев. Розы 24
Г. Фрид. Танец лесных росинок 25
И. Парфёнов. Черёмуха над водой 28
И. Парфёнов. В весеннем лесу 30
В. Кикта. Гусляр Садко 33
И. Красильников. Какие красивые цветы! 34
Е. Комалькова. Грустно 37
С. Губайдулина. Птичка-синичка 38
С. Губайдулина. Медведь-контрабасист и негритянка 39
М. Парцхаладзе. Танец 41
Э. Хагагортян. Андантино 43
П. Хаджиев. Колыбельная песня 44
М. Негря. Сказочка 46
Б. Бриттен. Вальс 48
Ф. Пуленк. Стаккато 51
П. Санкан. Принцесса Грёза 53
А. Казелла. Сицилиана 54
Э. Вила-Лобос. Пусть мама баюкает 56
Э. Сигмейстер. Колыбельная 58
Э. Сигмейстер. Ёж 59
Е. Накада. История, увиденная во сне 61
С. Баневич. ТРИ ПЬЕСЫ
1. Вальс 63
2. Танец Русалочки на балу 65
3. Храни вас море! 66
А. Эшпай. Вальс 67
А. Эшпай. Прелюдия 70
Ж. Рюефф. Джаз 71
Д. Мендель. Твоей улыбки тень 72
Л. Ивенс. Тётушка Тисси 74
О. Питерсон. Пьеса 76
Методические рекомендации 77