Nível: INTERMEDIÁRIO

Transcrição de
Edson Lopes
1998

Gavota

George Friedrich Händel
(1685-1759)

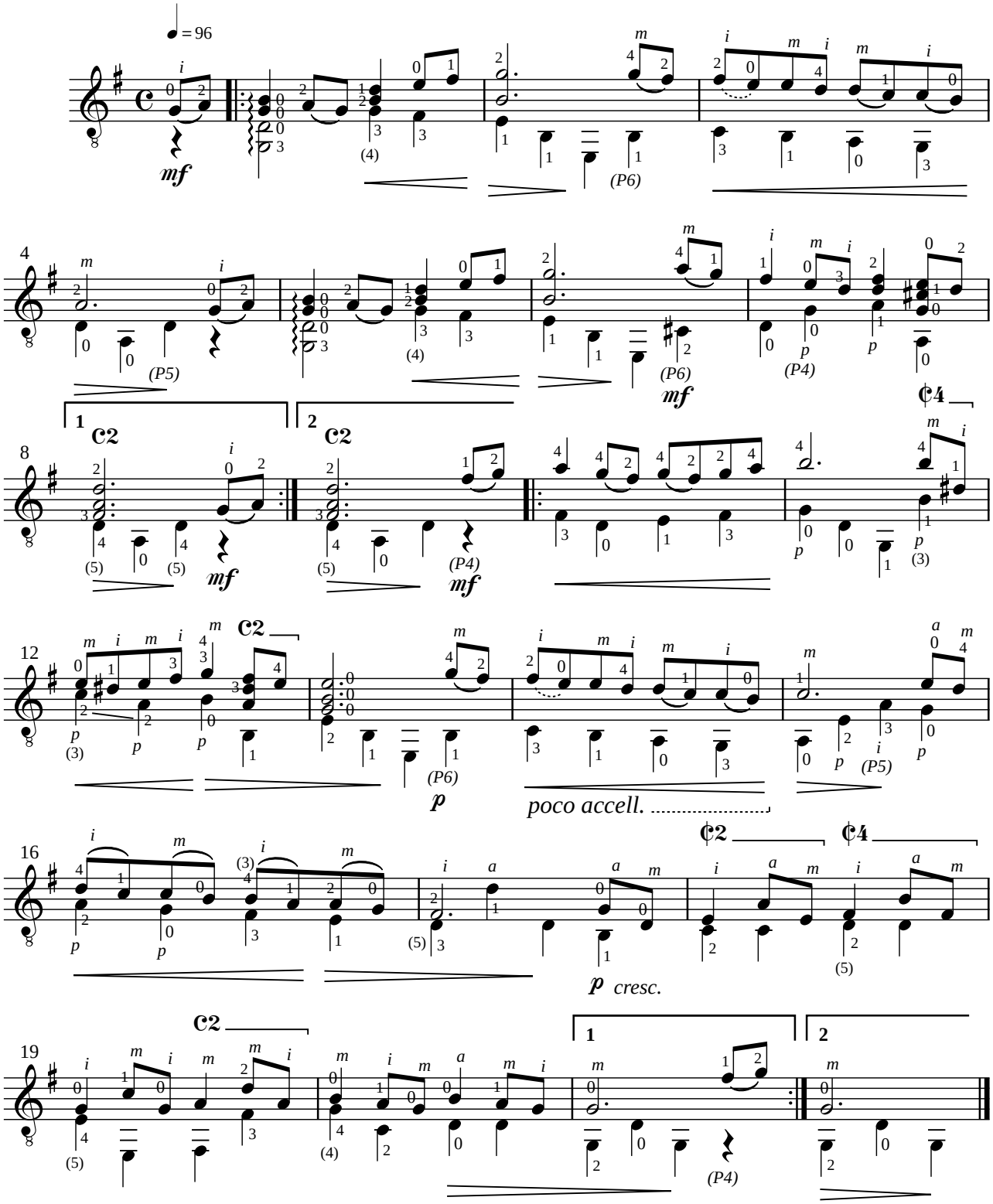

1998 **Edson Lopes** - *Editoração musical*
Conservatório Dramático e Musical "Dr. Carlos de Campos" - Tatuí, SP
Fone: (0xx15) 3251.4573 / www.cdmcc.com.br - *E.mail:* cdmcc@asseta.com.br