Adrian LE ROY (ca. 1520-1598)
SECOND BRANLE DE BOURGOGNE

de "Premier livre de tablature de guiterre" Paris 1551, folio 21
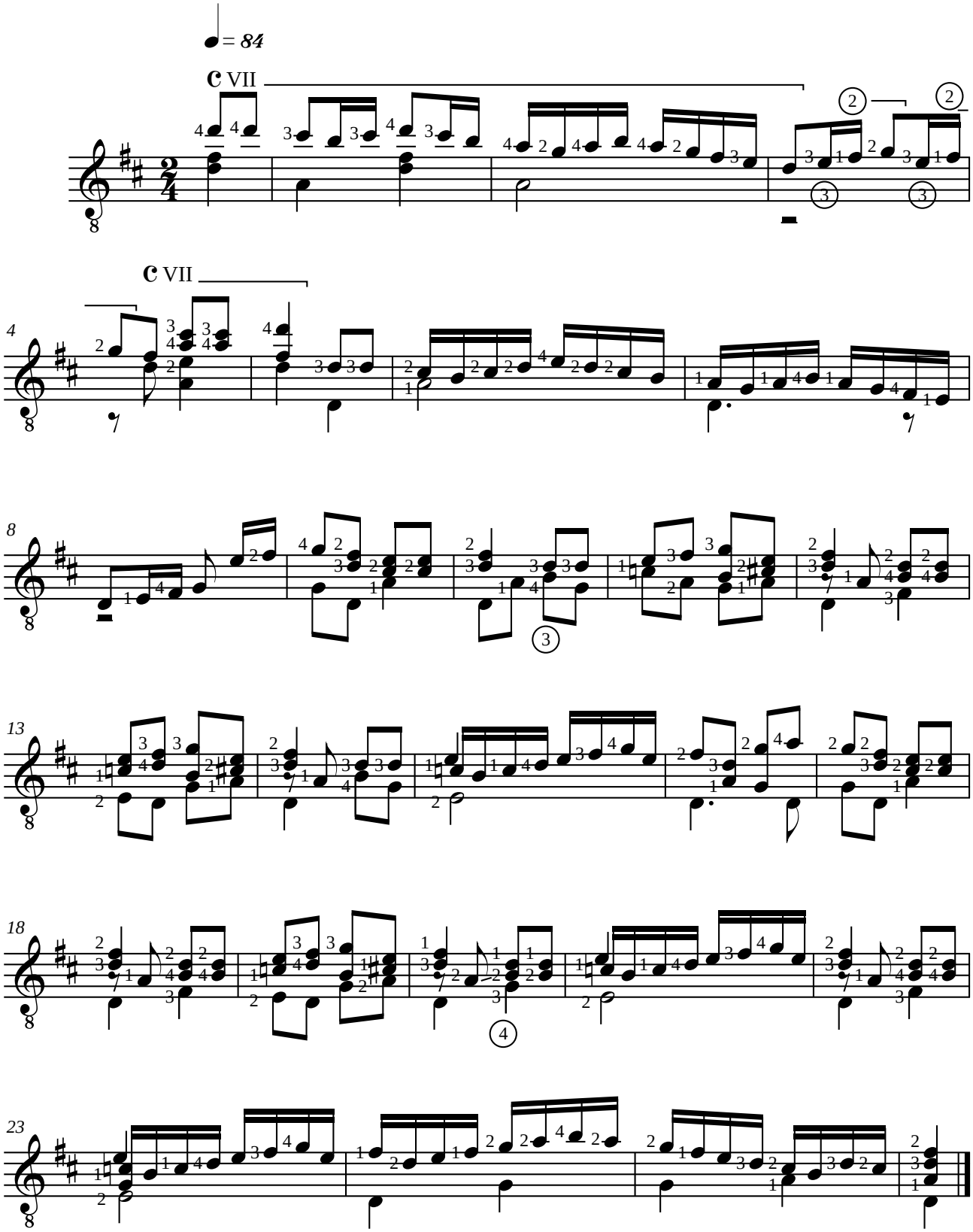
Révision pour guitare de Jean-François Delcamp